



กรมการขนส่งทางบก

USER MANUAL

คู่มือปฏิบัติงานสำหรับผู้ใช้งานทั่วไป



ระบบมาตรฐานคุณภาพการขนส่งสินค้าเกษตรและอาหาร
ด้วยรถบรรทุกแบบควบคุมอุณหภูมิ (Q Cold Chain)

มาตรฐานคุณภาพบริการขนส่งด้วยรถบรรทุก

คู่มือการใช้งาน Q Cold Chain

(คู่มือปฏิบัติงานสำหรับผู้ใช้งานทั่วไป User Manual)

สารบัญ

สารบัญ	1-1
สารบัญรูป	1-2
1. ระบบสารสนเทศศูนย์รวมข้อมูลการขนส่งสินค้าเกษตรและอาหารด้วยรถบรรทุกแบบควบคุมอุณหภูมิ (Q COLD CHAIN).....	1-4
1.1 ส่วนบริการต่าง ๆ.....	1-4
1.2 การดำเนินการในส่วนของผู้ดูแลระบบ	1-8
2. ระบบมาตรฐานคุณภาพการขนส่งสินค้าเกษตรและอาหารด้วยรถบรรทุกแบบควบคุมอุณหภูมิ (Q COLD CHAIN) (เจ้าหน้าที่).....	2-10
2.1 การ LOGIN เข้าใช้งานระบบ	2-11
2.2 รายการสมัครใหม่ รอตตรวจสอบเอกสาร	2-11
2.3 การมอบหมายงานให้หน่วยงานอิสระ (IB).....	2-12
2.4 รายการสมัครใหม่ รอกำหนดผู้ตรวจประเมิน	2-14
2.5 รายการสมัครใหม่ รอรับรองผล	2-14
2.6 ออกเลขขบ. สนค.	2-15
3. การเข้าใช้งาน (ผู้ประกอบการ).....	3-18
3.1 กรอกข้อมูลพื้นฐาน	3-19
3.2 กำหนดที่ตั้ง	3-20
3.3 ประเมินตนเอง	3-21
3.4 แนบไฟล์ใบอนุญาต.....	3-21
3.5 ยืนยันการส่งใบสมัคร	3-22
3.6 การแก้ไขใบสมัคร	3-23
3.7 พิมพ์ใบสมัคร	3-24
3.8 การค้นหาเส้นทางการขนส่ง	3-25
3.9 การใช้งาน E-DIRECTORY	3-27
4. การเข้าใช้งาน (หน่วยตรวจประเมิน).....	4-28
4.1 การกำหนดค่าใช้จ่าย.....	4-29
4.2 การส่งข้อมูลผลตรวจประเมิน	4-30
4.3 พิมพ์ใบสมัครและผลการตรวจประเมิน	4-39

สารบัญรูป

รูปที่ 1.1	หน้าจอหลักของระบบ Q COLD CHAIN.....	1-4
รูปที่ 1.2	หน้าจอสมัคร Q COLD CHAIN	1-5
รูปที่ 1.3	หน้าจอตรวจสอบข้อมูลผู้ประกอบการที่ได้รับรอง Q COLD CHAIN	1-5
รูปที่ 1.4	หน้าจอตรวจสอบข้อมูลหน่วยตรวจประเมินอิสระ (IB).....	1-6
รูปที่ 1.5	หน้าจอตรวจสอบข้อมูลผู้ตรวจประเมิน	1-6
รูปที่ 1.6	หน้าจอตรวจสอบเอกสารที่เกี่ยวข้อง	1-7
รูปที่ 1.7	หน้าจอค้นหาเส้นทางการขนส่ง	1-7
รูปที่ 1.8	หน้าจอตรวจสอบข้อมูลสถานที่สำคัญในเส้นทางการขนส่ง	1-8
รูปที่ 1.9	หน้าจอการ LOG IN เข้าสู่ระบบของผู้ดูแลระบบ	1-9
รูปที่ 1.10	หน้าจอ LOG IN	1-9
รูปที่ 2.1	หน้าจอหลักของระบบ Q COLD CHAIN เพื่อ LOGIN เข้าสู่ระบบ	2-10
รูปที่ 2.2	หน้าจอ LOG IN เข้าใช้งานระบบ Q COLD CHAIN.....	2-11
รูปที่ 2.3	หน้าจอรายการสมัครใหม่ รอตตรวจสอบเอกสาร (1)	2-11
รูปที่ 2.4	หน้าจอรายการสมัครใหม่ รอตตรวจสอบเอกสาร (2)	2-12
รูปที่ 2.5	หน้าจอการมอบหมายงานให้หน่วยงานอิสระ (IB) (1).....	2-12
รูปที่ 2.6	หน้าจอการมอบหมายงานให้หน่วยงานอิสระ (IB) (2).....	2-13
รูปที่ 2.7	หน้าจอการมอบหมายงานให้หน่วยงานอิสระ (IB) (3).....	2-13
รูปที่ 2.8	หน้าจอรายการสมัครใหม่ รอกำหนดผู้ตรวจประเมิน	2-14
รูปที่ 2.9	หน้าจอรายการสมัครใหม่ รอรับรองผล (1).....	2-14
รูปที่ 2.10	หน้าจอรายการสมัครใหม่ รอรับรองผล (2)	2-15
รูปที่ 2.11	หน้าจอออกเลขขบ. สนค. (1)	2-15
รูปที่ 2.12	หน้าจอออกเลขขบ. สนค. (2)	2-16
รูปที่ 2.13	หน้าจอออกเลขขบ. สนค. (3)	2-16
รูปที่ 2.14	หน้าจอออกเลขขบ. สนค. (4)	2-17
รูปที่ 3.1	หน้าจอเข้าสู่ระบบ Q COLD CHAIN	3-18
รูปที่ 3.2	หน้าจอเข้าสู่ระบบเพื่อทำการสมัคร Q COLD CHAIN	3-18
รูปที่ 3.3	หน้าจอสำหรับกรอกรายละเอียดพื้นฐาน	3-19
รูปที่ 3.4	หน้าจอกำหนดที่ตั้งสถานประกอบการ	3-20
รูปที่ 3.5	หน้าจอข้อมูลสถานประกอบการ.....	3-20
รูปที่ 3.6	หน้าจอประเมินตนเอง.....	3-21
รูปที่ 3.7	หน้าจอแนบไฟล์ใบอนุญาตผู้ประกอบการ.....	3-21
รูปที่ 3.8	หน้าจอหลังจากแนบไฟล์ใบอนุญาตผู้ประกอบการ.....	3-22
รูปที่ 3.9	หน้าจอยืนยันการส่งใบสมัคร	3-22
รูปที่ 3.10	หน้าจอหลังจากสมัคร Q MARK เรียบร้อยแล้ว	3-23
รูปที่ 3.11	หน้าจอแก้ไขใบสมัคร	3-23
รูปที่ 3.12	หน้าจอพิมพ์ใบสมัคร	3-24
รูปที่ 3.13	หน้าจอพิมพ์ใบสมัคร (ต่อ).....	3-24
รูปที่ 3.14	ตัวอย่างใบสมัคร	3-25
รูปที่ 3.15	หน้าจอค้นหาเส้นทางการขนส่ง	3-25
รูปที่ 3.16	หน้าจอค้นหาเส้นทางการขนส่ง (2).....	3-26
รูปที่ 3.17	หน้าจอค้นหาเส้นทางการขนส่ง (3).....	3-26

รูปที่ 3.18 หน้าจอการใช้งาน E-DIRECTORY	3-27
รูปที่ 3.19 หน้าจอการใช้งาน E-DIRECTORY (2)	3-27
รูปที่ 4.1 หน้าจอเข้าสู่ระบบ.....	4-28
รูปที่ 4.2 หน้าจอเข้าสู่ระบบ (2)	4-28
รูปที่ 4.3 หน้าจอการกำหนดค่าใช้จ่าย	4-29
รูปที่ 4.4 หากไม่มีการกำหนดค่าใช้จ่ายข้างต้น ตอนจ่ายงานค่าใช้จ่ายจะมีค่าเป็น 0.00 บาท	4-29
รูปที่ 4.5 หน้าจองานที่ได้รับมอบหมาย	4-30
รูปที่ 4.6 ตัวอย่างข้อความแจ้งเตือนจากระบบ	4-30
รูปที่ 4.7 หน้าจอรายการรอตรวจประเมิน	4-31
รูปที่ 4.8 หน้าจอกำหนดผู้ตรวจประเมิน.....	4-31
รูปที่ 4.9 หน้าจอเพิ่มข้อมูลผลตรวจประเมิน	4-32
รูปที่ 4.10 หน้าจอเพิ่มข้อมูลผลตรวจประเมิน (2).....	4-32
รูปที่ 4.11 หน้าจอข้อมูลพื้นฐาน	4-33
รูปที่ 4.12 หน้าจอข้อมูลและผลการตรวจประเมิน.....	4-33
รูปที่ 4.13 หน้าจอข้อกำหนด 1	4-34
รูปที่ 4.14 หน้าจอข้อกำหนด 2.....	4-35
รูปที่ 4.15 หน้าจอข้อกำหนด 3.....	4-36
รูปที่ 4.16 หน้าจอข้อกำหนด 4	4-37
รูปที่ 4.17 หน้าจอสรุปการตรวจประเมิน	4-38
รูปที่ 4.18 หน้าจอข้อมูลการตรวจประเมิน	4-38
รูปที่ 4.19 หน้าจอแสดงรายละเอียดผลตรวจประเมิน สำหรับพิมพ์รายงาน	4-39
รูปที่ 4.20 หน้าจอแสดงรายละเอียดผลตรวจประเมิน สำหรับพิมพ์รายงาน (2)	4-39
รูปที่ 4.21 หน้าจอแสดงรายละเอียดผลตรวจประเมิน สำหรับพิมพ์รายงาน (3)	4-40
รูปที่ 4.22 ไฟล์ PDF ผลการตรวจประเมิน	4-40

เอกสารที่เกี่ยวข้องกับการเปลี่ยนแปลงข้อมูลในระบบศูนย์รวมข้อมูลการขนส่งด้วยรถบรรทุก (Truck Data Service Center: TDSC)

TOR ข้อ 10.4.5.1 ฐานข้อมูล (Database) จากการรวบรวมข้อมูลปฐมภูมิ (Primary Data) และข้อมูลทุติยภูมิ (Secondary Data) จากการดำเนินการตามข้อ 4.4 ในรูปแบบไฟล์อิเล็กทรอนิกส์*

TOR ข้อ 10.4.5.2 รหัสต้นฉบับ (Source Code) จากการปรับปรุงระบบศูนย์รวมข้อมูลการขนส่งด้วยรถบรรทุก (Truck Data Service Center: TDSC) ตามที่ระบุไว้ในขอบเขตงาน ในรูปแบบไฟล์อิเล็กทรอนิกส์*

TOR ข้อ 10.4.5.3 เอกสารขอบเขตความต้องการระบบศูนย์รวมข้อมูลการขนส่งด้วยรถบรรทุก (Truck Data Service Center: TDSC) ในส่วนที่มีการเปลี่ยนแปลง (System Requirement Specification: SRS)

TOR ข้อ 10.4.5.4 เอกสารการวิเคราะห์และออกแบบระบบศูนย์รวมข้อมูลการขนส่งด้วยรถบรรทุก (Truck Data Service Center: TDSC) ในส่วนที่มีการเปลี่ยนแปลง (System Design Specification: SDS)

TOR ข้อ 10.4.5.5 คู่มือปฏิบัติงานสำหรับผู้ใช้งานทั่วไป (User Manual) ในระบบศูนย์รวมข้อมูลการขนส่งด้วยรถบรรทุก (Truck Data Service Center: TDSC)

TOR ข้อ 10.4.5.6 คู่มือปฏิบัติงานด้านเทคนิคสำหรับผู้ดูแลระบบ (Technical Manual) ในระบบศูนย์รวมข้อมูลการขนส่งด้วยรถบรรทุก (Truck Data Service Center: TDSC)

หมายเหตุ: *ฐานข้อมูล (Database) ตาม TOR ข้อ 10.4.5.1 และรหัสต้นฉบับ (Source Code) ตาม TOR ข้อ 10.4.5.2 ที่ปรึกษาได้ส่งให้กรมการขนส่งทางบกในรูปแบบ Soft file

1. ระบบสารสนเทศศูนย์รวมข้อมูลการขนส่งสินค้าเกษตรและอาหารด้วยรถบรรทุกแบบควบคุมอุณหภูมิ (Q Cold Chain)

ผู้ใช้งานสามารถเข้าถึงระบบมาตรฐานคุณภาพการขนส่งสินค้าเกษตรและอาหารด้วยรถบรรทุกแบบควบคุมอุณหภูมิ (Q Cold Chain) ผ่านเว็บไซต์ <https://www.thaitruckcenter.com/OColdChain/>

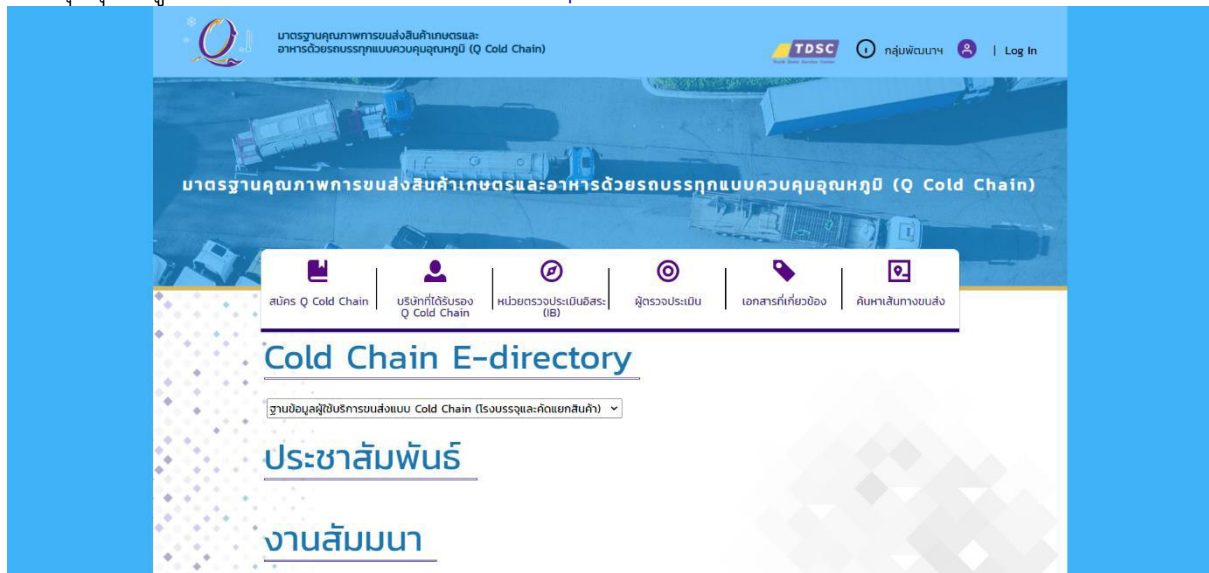

รูปที่ 1.1 หน้าจอหลักของระบบ Q Cold Chain

1.1 ส่วนบริการต่าง ๆ

ส่วนของบริการต่างๆ ของระบบ Q Cold Chain ดังแสดงในรูปที่ 1-1 ซึ่งประกอบไปด้วยหัวข้อที่ช่วยสนับสนุนการทำงานของผู้ประกอบการขนส่งสินค้าเกษตรและอาหารด้วยรถบรรทุกแบบควบคุมอุณหภูมิ จำนวน 8 หัวข้อ ได้แก่

- สมัคร Q Cold Chain
- บริษัทที่ได้รับรอง Q Cold Chain
- หน่วยตรวจประเมินอิสระ (IB)
- ผู้ตรวจประเมิน
- เอกสารที่เกี่ยวข้อง
- ค้นหาเส้นทางขนส่ง

ผู้ใช้งานสามารถสมัคร Q Cold Chain ที่เมนูหลักจากหน้าแรกของระบบ

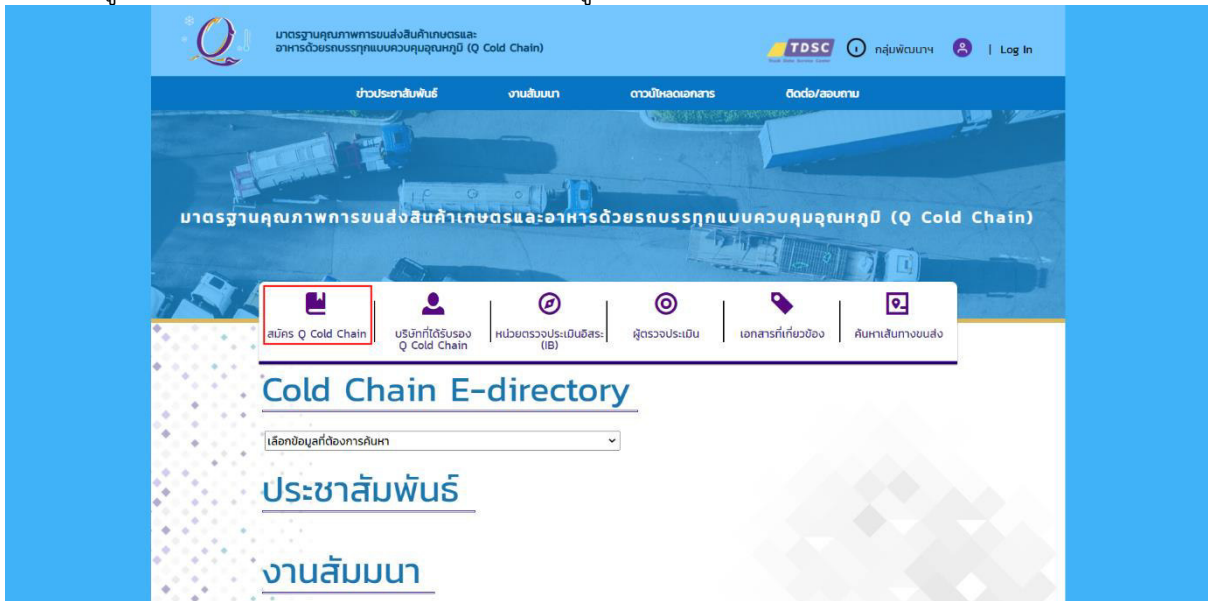

รูปที่ 1.2 หน้าจอสมัคร Q Cold Chain

ผู้ใช้งานสามารถตรวจสอบข้อมูลบริษัทที่ได้รับรอง Q Cold Chain หน่วยตรวจประเมินอิสระ (IB) ผู้ตรวจประเมิน เอกสารที่เกี่ยวข้องได้และค้นหาเส้นทางขนส่งได้ที่เมนูหลักจากหน้าแรกของระบบ

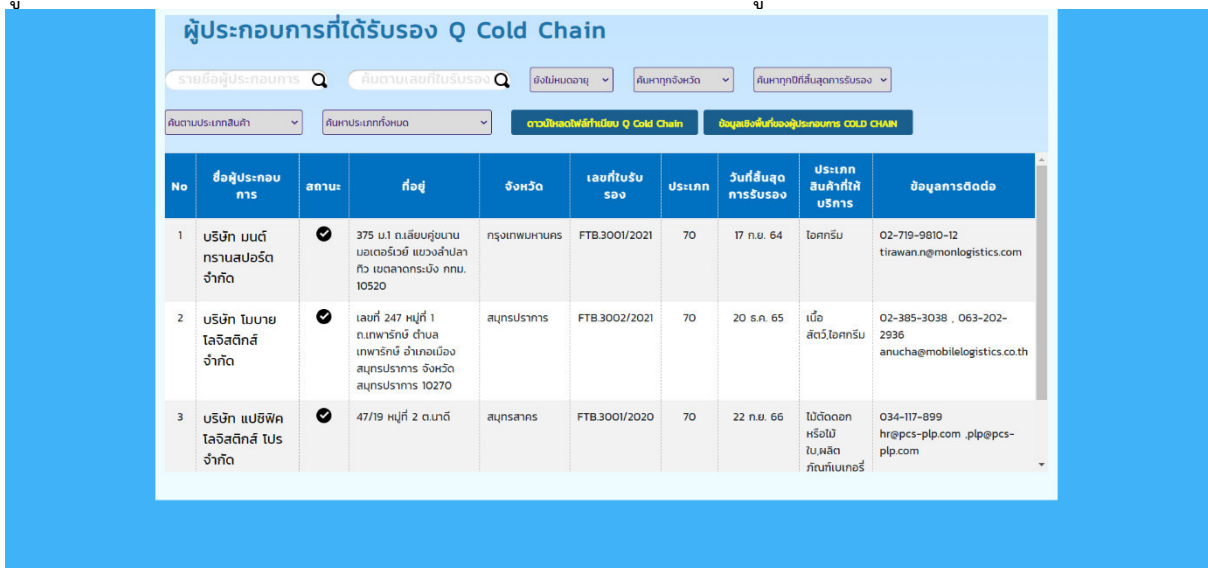

รูปที่ 1.3 หน้าจอตรวจสอบข้อมูลผู้ประกอบการที่ได้รับรอง Q Cold Chain

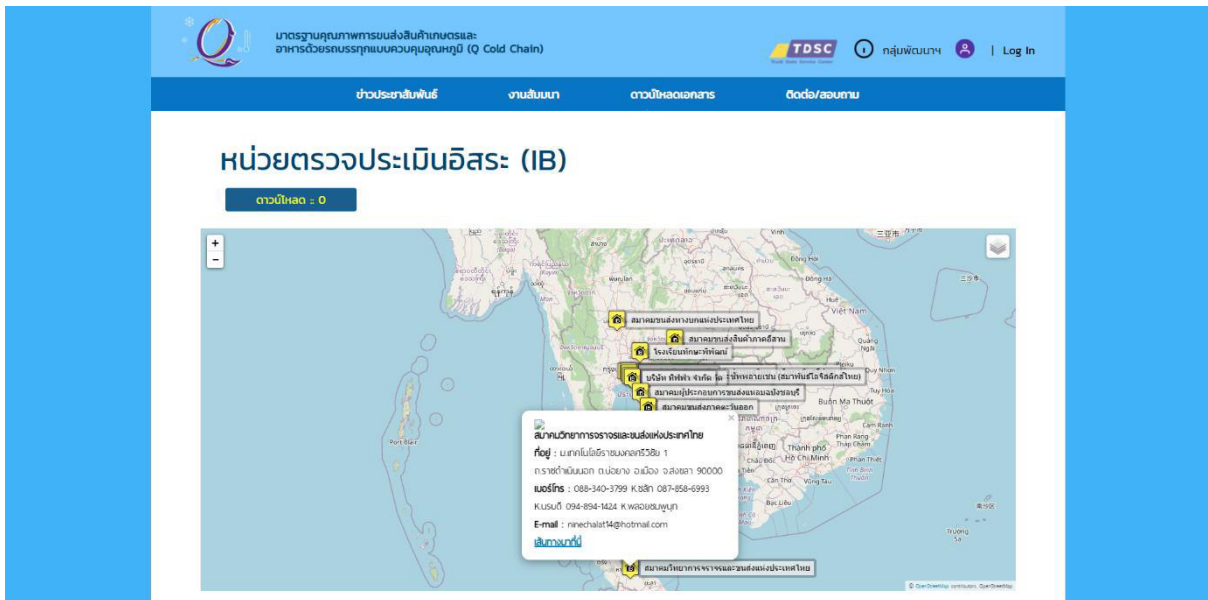

รูปที่ 1.4 หน้าจอตารางสอบข้อมูลหน่วยตรวจประเมินอิสระ (IB)

รายชื่อผู้ตรวจประเมิน

ชื่อ-สกุลผู้ตรวจ สังกัดบริษัท IB สถานที่ทำงาน

ค้นหาทุกค่าส่ง/ประเภท ค้นหาทั้งหมด

No	ชื่อ-สกุล	สังกัด IB	วันที่หมดวาระ	Email	สถานที่ทำงาน	คำสั่ง/ประเภท	สถิติ
1	ดร.จิราวรรณ เที่ยมสกุล	วิทยาลัยโลจิสติกส์และซัพพลายเชน มหาวิทยาลัยศรีปทุม	30 มิ.ย. 67	jjirawannie@gmail.com	มหาวิทยาลัยศรีปทุม	ประกาศกรรมการส่งตงบก เรื่อง รายชื่อผู้ได้รับการขึ้นทะเบียนเป็นผู้ตรวจประเมินฯ Cold Chain 1 น.ศ. 2564	
2	ดร.ชุตินาพร หมอนเฒ่า	สมาคมไทยโลจิสติกส์และซัพพลายเชน (สมาพันธ์โลจิสติกส์ไทย)	30 มิ.ย. 67	chutinaporn00@gmail.com	สมาพันธ์โลจิสติกส์ไทย	ประกาศกรรมการส่งตงบก เรื่อง รายชื่อผู้ได้รับการขึ้นทะเบียนเป็นผู้ตรวจประเมินฯ Cold Chain 1 น.ศ. 2564	
3	นางนพพร ดันดีวงศ์	สมาคมไทยโลจิสติกส์และซัพพลายเชน (สมาพันธ์โลจิสติกส์ไทย)	30 มิ.ย. 67	chamaiporn.t9484@gmail.com	สมาพันธ์โลจิสติกส์ไทย	ประกาศกรรมการส่งตงบก เรื่อง รายชื่อผู้ได้รับการขึ้นทะเบียนเป็นผู้ตรวจประเมินฯ Cold Chain 1 น.ศ. 2564	
4	นางกัญณี มีศรี	วิทยาลัยโลจิสติกส์และซัพพลายเชน มหาวิทยาลัยศรีปทุม	30 มิ.ย. 67	tassanee.me@spu.ac.th	มหาวิทยาลัยศรีปทุม	ประกาศกรรมการส่งตงบก เรื่อง รายชื่อผู้ได้รับการขึ้นทะเบียนเป็นผู้ตรวจประเมินฯ Cold Chain 1 น.ศ. 2564	
5	นางนภาพศ สวัสดิบุตร	กรรมการขนส่งทางบก	30 มิ.ย. 67		สำนักการขนส่งสินค้า	ประกาศกรรมการส่งตงบก เรื่อง รายชื่อผู้ได้รับการขึ้นทะเบียนเป็นผู้ตรวจประเมินฯ Cold Chain 1 น.ศ. 2564	1
6	นางศุภลักษณ์ ไชยสิทธิ์	วิทยาลัยโลจิสติกส์และซัพพลายเชน มหาวิทยาลัยศรีปทุม	30 มิ.ย. 67	supalux.ch@spu.ac.th	มหาวิทยาลัยศรีปทุม	ประกาศกรรมการส่งตงบก เรื่อง รายชื่อผู้ได้รับการขึ้นทะเบียนเป็นผู้ตรวจประเมินฯ Cold Chain 1 น.ศ. 2564	

รูปที่ 1.5 หน้าจอตารางสอบข้อมูลผู้ตรวจประเมิน

เอกสารที่เกี่ยวข้อง

ชื่อเอกสาร	เวอร์ชัน	ขนาด	ไฟล์ สกุล	จำนวน ดาวน์โหลด	
ประกาศ มาตรฐานคุณภาพการขนส่งสินค้าเกษตรและอาหารด้วยบรรจุภัณฑ์แบบควบคุมอุณหภูมิ (Q Cold Chain)					
 ใบสมัครขอรับรองมาตรฐานและ แบบประเมินตนเอง สำหรับกรณีขนส่งสินค้า เกษตรและอาหารด้วยบรรจุภัณฑ์แบบควบคุม อุณหภูมิ (Cold Chain)	26 ก.ค. 64	711 KB	PDF	0	Download

รูปที่ 1.6 หน้าจอตรวจสอบเอกสารที่เกี่ยวข้อง

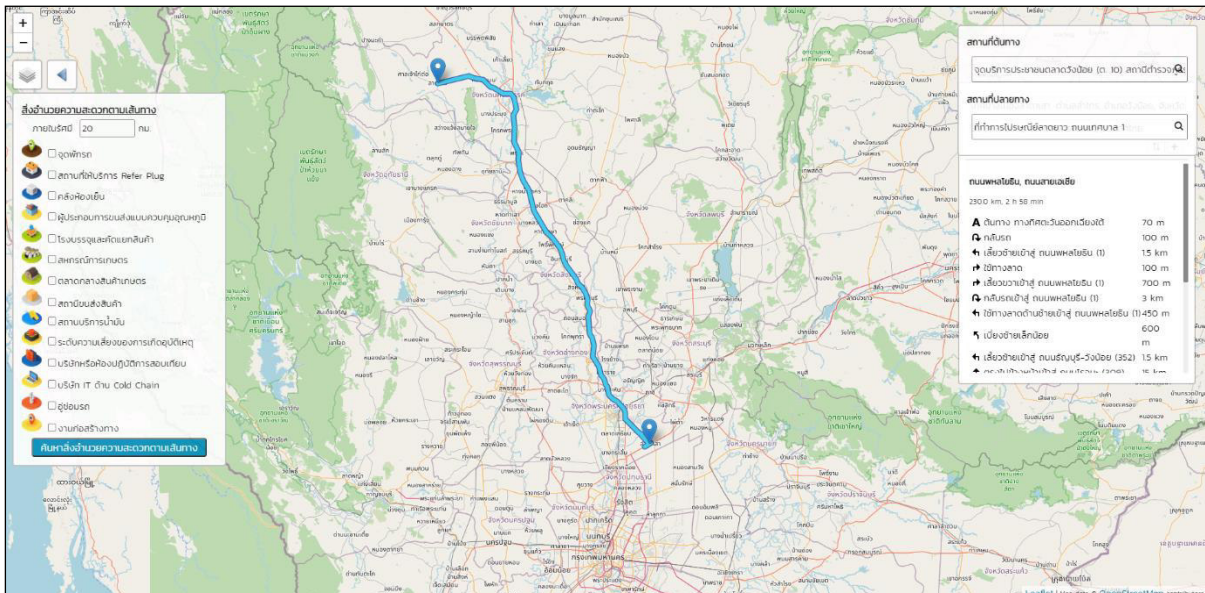

รูปที่ 1.7 หน้าจอค้นหาเส้นทางทางการขนส่ง

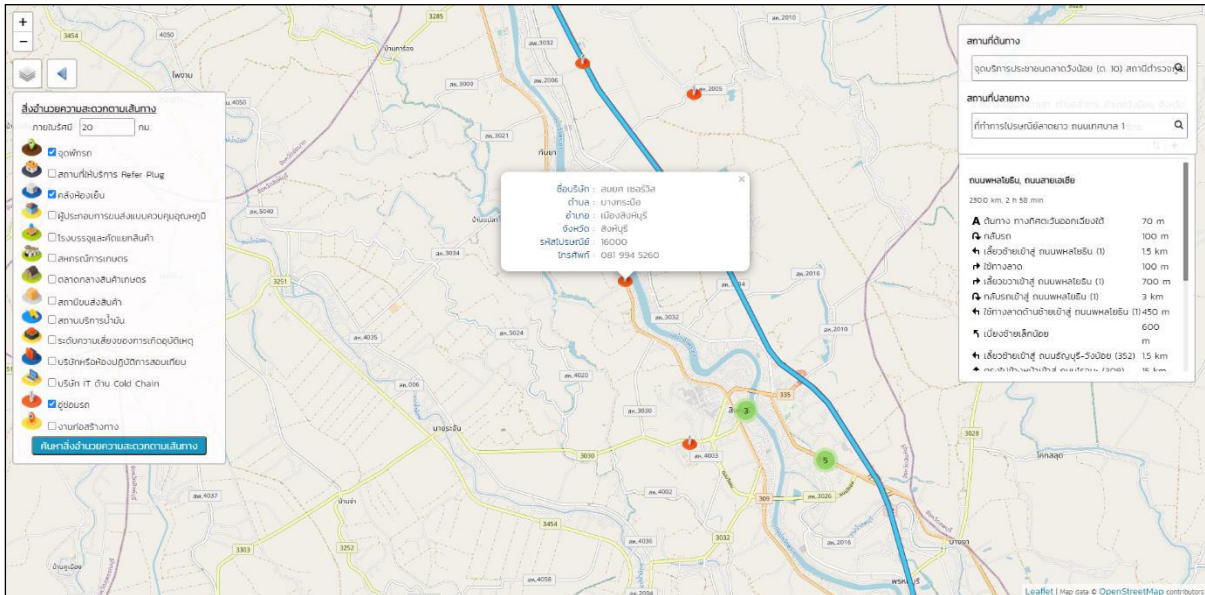

รูปที่ 1.8 หน้าจอตรวจสอบข้อมูลสถานที่สำคัญในเส้นทางการขนส่ง

1.2 การดำเนินการในส่วนของผู้ดูแลระบบ

ในส่วนของหน้าหลักของระบบ Q Cold Chain และหน้าหลักของแต่ละหน่วยงานจะประกอบไปด้วยข้อมูลได้แก่

- รายการสมัครใหม่ รอตตรวจสอบเอกสาร
- การมอบหมายงานให้หน่วยงานอิสระ (IB)
- รายการสมัครใหม่ รอกำหนดผู้ตรวจประเมิน
- รายการสมัครใหม่ รอรับรองผล
- ออกเลข ขบ. สนค

ซึ่งข้อมูลในแต่ละส่วน ผู้ดูแลระบบของแต่ละหน่วยงานสามารถเข้าไปจัดการข้อมูลได้โดยการ Log In เข้าใช้งานระบบ รายละเอียดดังแสดงในรูปที่ 1-9 เลือก Log in ขวบนของหน้าจอและรูปที่ 1-10 ต่อจากนั้นระบบจะแสดงผลหน้าจอสำหรับการจัดการข้อมูลในแต่ละส่วนโดยมีรายละเอียดการดำเนินการดังต่อไปนี้

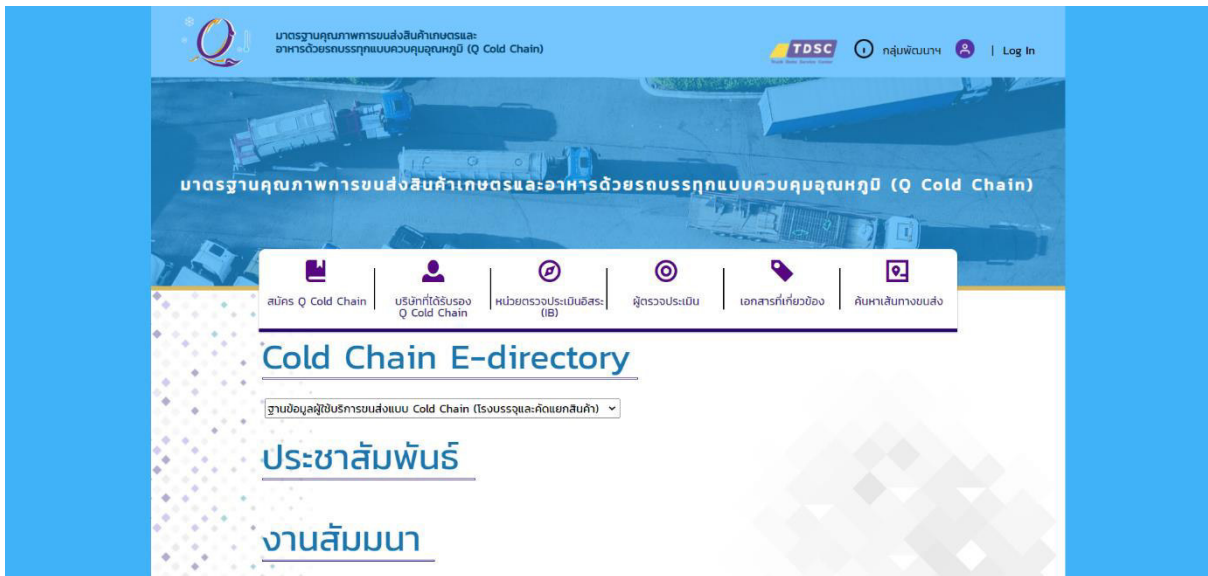

รูปที่ 1.9 หน้าจอการ Log in เข้าสู่ระบบของผู้ดูแลระบบ

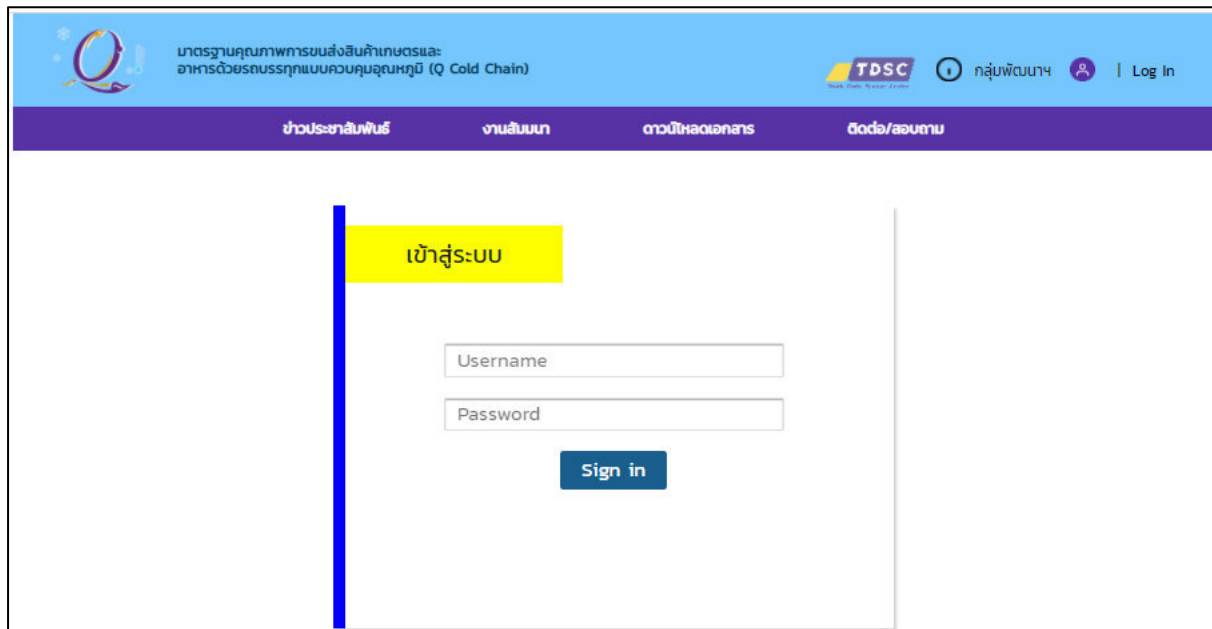

รูปที่ 1.10 หน้าจอ Log in

2. ระบบมาตรฐานคุณภาพการขนส่งสินค้าเกษตรและอาหารด้วยรถบรรทุกแบบควบคุมอุณหภูมิ (Q Cold Chain) (เจ้าหน้าที่)

ผู้ดูแลระบบสามารถเข้าถึงระบบมาตรฐานคุณภาพการขนส่งสินค้าเกษตรและอาหารด้วยรถบรรทุกแบบควบคุมอุณหภูมิ (Q Cold Chain) ผ่านเว็บไซต์ <https://www.thaitruckcenter.com/OColdChain/>

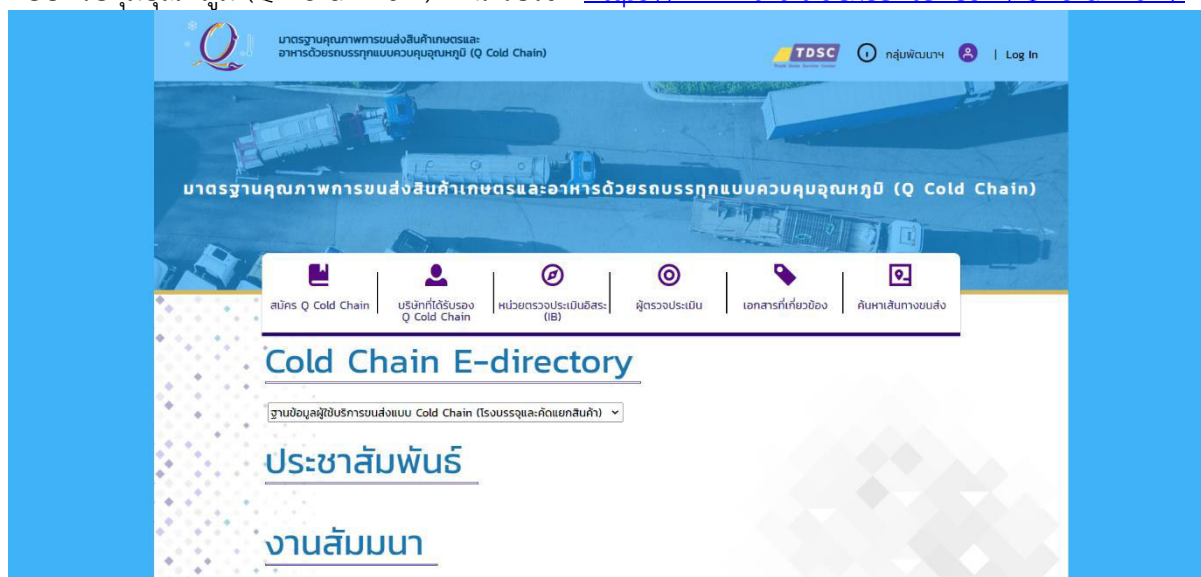

รูปที่ 2.1 หน้าจอหลักของระบบ Q Cold Chain เพื่อ Login เข้าสู่ระบบ

2.1 การ Login เข้าใช้งานระบบ

การเข้าใช้งานระบบ Q Cold Chain สำหรับผู้ดูแลระบบ โดยผู้ดูแลระบบที่มี User Name และ Password แล้วสามารถ Log in เข้าใช้งานระบบได้ ดังแสดงในรูปที่ 2-2

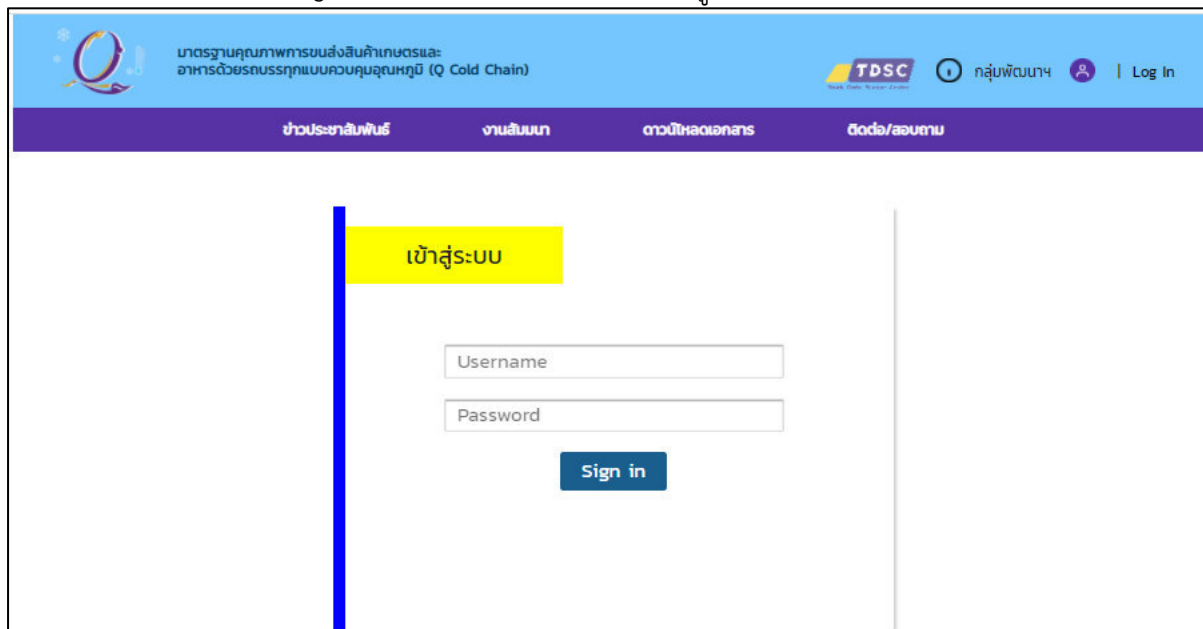

รูปที่ 2.2 หน้าจอ Log in เข้าใช้งานระบบ Q Cold Chain

2.2 รายการสมัครใหม่ รอตตรวจสอบเอกสาร

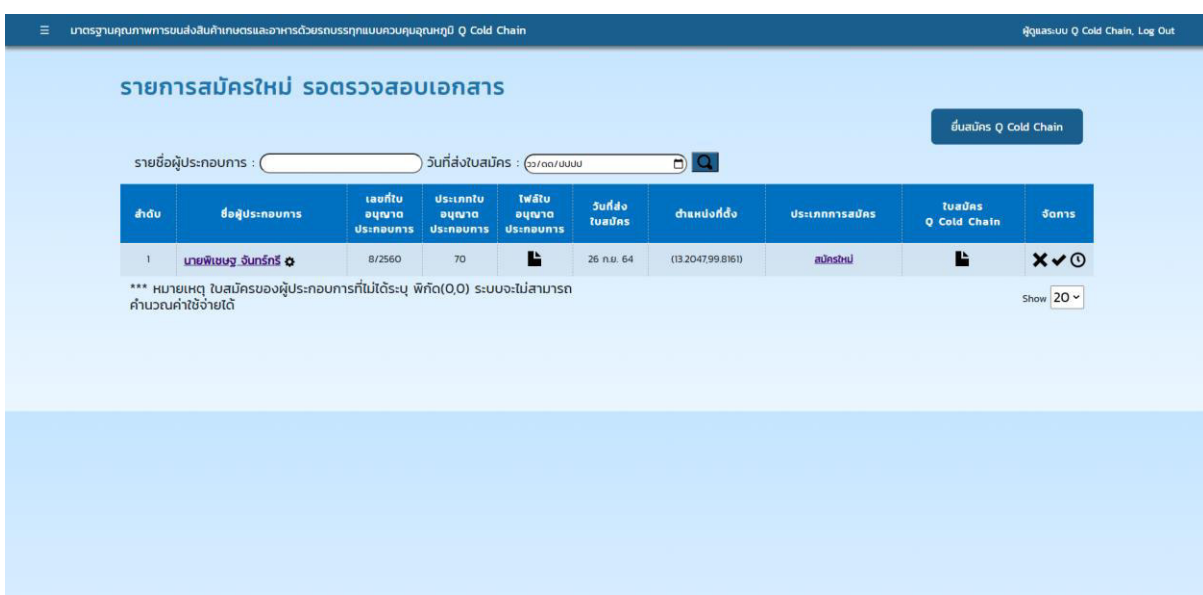

รูปที่ 2.3 หน้าจอรายการสมัครใหม่ รอตตรวจสอบเอกสาร (1)

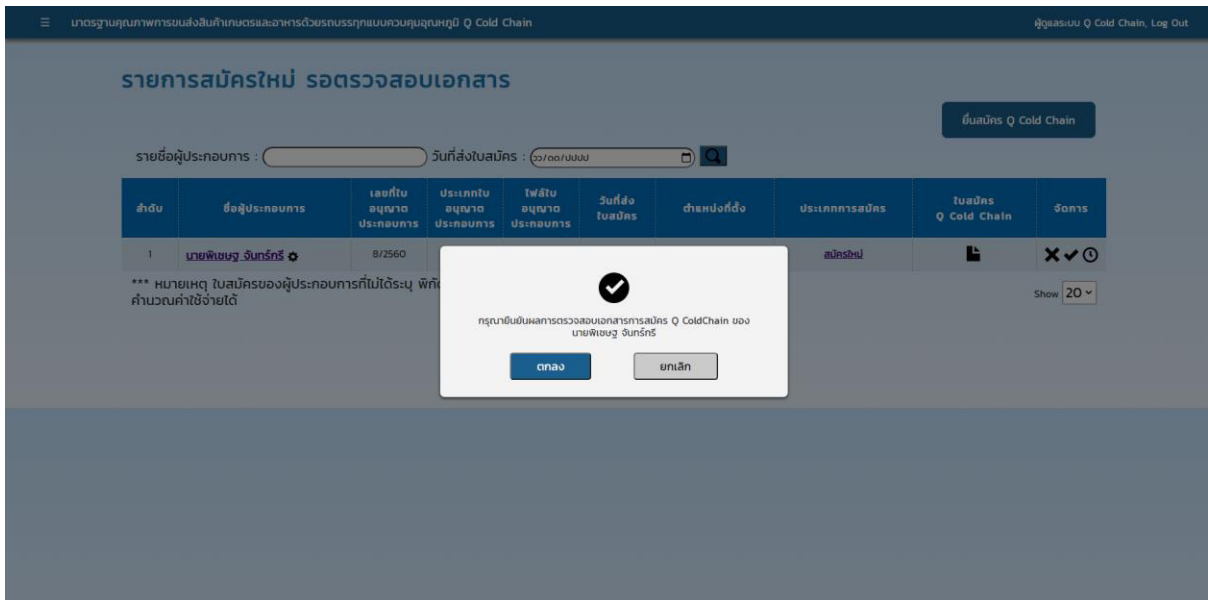

รูปที่ 2.4 หน้าจอรายการสมัครใหม่ รอตตรวจสอบเอกสาร (2)

2.3 การมอบหมายงานให้หน่วยงานอิสระ (IB)

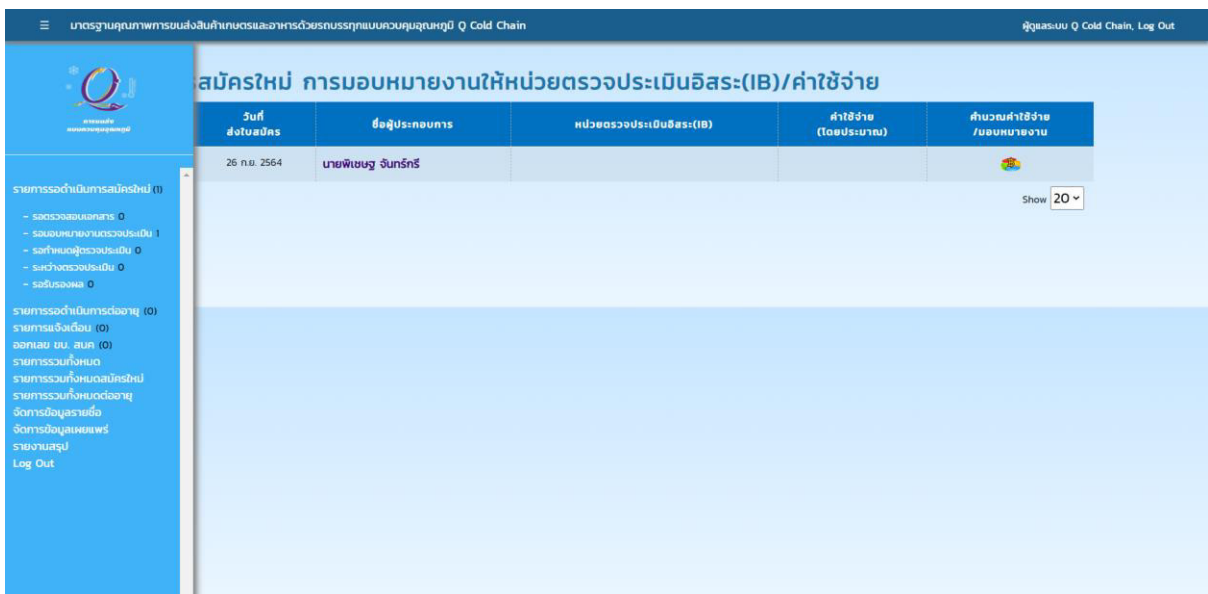

รูปที่ 2.5 หน้าจอการมอบหมายงานให้หน่วยงานอิสระ (IB) (1)

การมอบหมายงานให้หน่วยตรวจประเมินอิสระ(IB)/ค่าใช้จ่าย

คำสั่งงานประกอบการ

ผู้ประกอบ	เลขที่ใบอนุญาตประกอบ	ชื่อ Email	เบอร์โทรศัพท์	แผนที่	ประวัติ
นายพิเชษฐ จันทรศรี	B/2560	toktok.12516@gmail.com	086-058-1723		

หน่วยตรวจประเมินอิสระ(IB)

เมือง	หน่วยตรวจประเมินอิสระ(IB)	จังหวัด	ชื่อ Email	ประวัติ
<input type="checkbox"/>	กรมการขนส่งทางบก	กรุงเทพมหานคร	Jakrapeth@hotmail.com	
<input type="checkbox"/>	บริษัท กฟฟ่า จำกัด	กรุงเทพมหานคร	somchalattiffathai.org / porntharat@tiffaedi.com	
<input type="checkbox"/>	บริษัท ทีทีแอล จำกัด	กรุงเทพมหานคร	uniontrans50@ttta.or.th	
<input type="checkbox"/>	บริษัท ทีพีเอส คอนโซลเทค จำกัด	นนทบุรี	s.chimmai@yahoo.co.th	
<input type="checkbox"/>	โรงเรียนเทคโนโลยีสยาม	สระบุรี	ALONGKOD@SCG.COM , phathai@scg.com	
<input type="checkbox"/>	วิทยาลัยโลจิสติกส์และซัพพลายเชน มหาวิทยาลัยศรีปทุม	กรุงเทพมหานคร	sci2@spu.ac.th, logistics@spu.ac.th	
<input type="checkbox"/>	สภาผู้ส่งสินค้าทางเรือแห่งประเทศไทย	กรุงเทพมหานคร	sarocha@trnsc.com / peetikont@trnsc.com / trnsc@trnsc.com	
<input type="checkbox"/>	สมาคมขนส่งทางบกแห่งประเทศไทย	นครสวรรค์	sbior_nw@hotmail.com	
<input type="checkbox"/>	สมาคมส่งอากาศ-วิมอล	ระยอง	ibib.eta2014@gmail.com	
<input type="checkbox"/>	สมาคมส่งสินค้าภาคอีสาน	นครราชสีมา	truckesan_rita@hotmail.com	
<input type="checkbox"/>	สมาคมวิทยาลัยโลจิสติกส์และซัพพลายเชน (สมาพันธ์โลจิสติกส์ไทย)	สมุทรปราการ	mail@thailog.org	
<input type="checkbox"/>	สมาคมวิชาชีพขนส่งสินค้าทางบกแห่งประเทศไทย	นนทบุรี	eta.aactw@nbt.com, lakkhathon@nbt.com, lakkhathon@nbt.com	

รูปที่ 2.6 หน้าจอการมอบหมายงานให้หน่วยงานอิสระ (IB) (2)

หน้าจอรายละเอียดการมอบหมายงานให้หน่วยงานอิสระ (IB) (3)

หน่วยตรวจประเมิน : บริษัท ทีทีแอล จำกัด

ผู้ประกอบการ : นายพิเชษฐ จันทรศรี

ระยะทาง : ใกล้เคียง 200 กม.

จำนวนวัน : 1 วัน

ระยะทาง (โดยประมาณ) : 124.05 กม.

จำนวนผู้ตรวจประเมิน : 3 คน

วันที่มอบหมายงาน : 26/9/2564

ค่าใช้จ่าย (โดยประมาณ) : 0.00 บาท

ปุ่ม: มอบหมายทีมงานประเมิน

หน่วยตรวจประเมิน : บริษัท กฟฟ่า จำกัด

ผู้ประกอบการ : นายพิเชษฐ จันทรศรี

ระยะทาง : ใกล้เคียง 200 กม.

จำนวนวัน : 1 วัน

ระยะทาง (โดยประมาณ) : 122.73 กม.

จำนวนผู้ตรวจประเมิน : 3 คน

วันที่มอบหมายงาน : 26/9/2564

ค่าใช้จ่าย (โดยประมาณ) : 0.00 บาท

ปุ่ม: มอบหมายทีมงานประเมิน

รูปที่ 2.7 หน้าจอรายละเอียดการมอบหมายงานให้หน่วยงานอิสระ (IB) (3)

2.4 รายการสมัครใหม่ รอกำหนดผู้ตรวจประเมิน

เมนูฐานคุณภาพการขนส่งสินค้าเกษตรและอาหารด้วยระบบรถขนส่งแบบอุณหภูมิ Q Cold Chain ผู้ใช้งาน: Q Cold Chain, Log Out

รายการสมัครใหม่ รอกำหนดผู้ตรวจประเมิน

ผู้ประกอบการ : หน่วยประเมินอิสระ(IB) : วันที่มอบหมายงาน :

วันที่คาดว่าจะตรวจ : วันที่ตรวจประเมิน :

ประเภท : แสดงรายการที่เกี่ยวข้องกับการมอบหมายงาน ผู้ประกอบการที่ใช้งาน ณ ปัจจุบัน

ลำดับ	หน่วยตรวจประเมินอิสระ(IB)	ชื่อผู้ประกอบการ	วันที่มอบหมายงาน	วันที่คาดว่าจะตรวจ	วันที่ตรวจประเมิน	จังหวัด	สถานะการตรวจ	ประเภทใบอนุญาต	เอกสารใบสมัคร	เอกสารตรวจประเมิน	จัดการ
1	กรมการขนส่งทางบก	นายพิเชษฐ จินทรศิริ	26 ก.ย. 64			เพชรบุรี	รอกำหนดผู้ตรวจประเมิน	70			

*รอกำหนดผู้ตรวจประเมิน : ยังไม่กำหนดผู้ตรวจและค่าใช้จ่าย >= 15 วัน
 *ระหว่างตรวจประเมิน : ยังไม่ส่งผลตรวจ 10 - 35 วัน
 *ระหว่างตรวจประเมิน : ยังไม่ส่งผลตรวจ 36 - 45 วัน

Show

รูปที่ 2.8 หน้าจอรายการสมัครใหม่ รอกำหนดผู้ตรวจประเมิน

2.5 รายการสมัครใหม่ รอรับรองผล

เมนูฐานคุณภาพการขนส่งสินค้าเกษตรและอาหารด้วยระบบรถขนส่งแบบอุณหภูมิ Q Cold Chain ผู้ใช้งาน: Q Cold Chain, Log Out

รายการสมัครใหม่ รอรับรองผล

ผู้ประกอบการ : หน่วยประเมินอิสระ(IB) : วันที่มอบหมายงาน :

วันที่คาดว่าจะตรวจ : วันที่ตรวจประเมิน :

ประเภท : ผู้ประกอบการที่ใช้งาน ณ ปัจจุบัน

ลำดับ	หน่วยตรวจประเมินอิสระ(IB)	ชื่อผู้ประกอบการ	วันที่มอบหมายงาน	วันที่คาดว่าจะตรวจ	วันที่ตรวจประเมิน	จังหวัด	สถานะการตรวจ	ประเภทใบอนุญาต	เอกสารใบสมัคร	เอกสารตรวจประเมิน	จัดการ
1	กรมการขนส่งทางบก	นายพิเชษฐ จินทรศิริ	26 ก.ย. 64	26 ก.ย. 64	26 ก.ย. 64	เพชรบุรี	รอสรุป รับรองผล(ผ่าน)	70			

*ระหว่างตรวจประเมิน : ยังไม่ส่งผลตรวจ 10 - 35 วัน
 *ระหว่างตรวจประเมิน : ยังไม่ส่งผลตรวจ 36 - 45 วัน

Show

รูปที่ 2.9 หน้าจอรายการสมัครใหม่ รอรับรองผล (1)

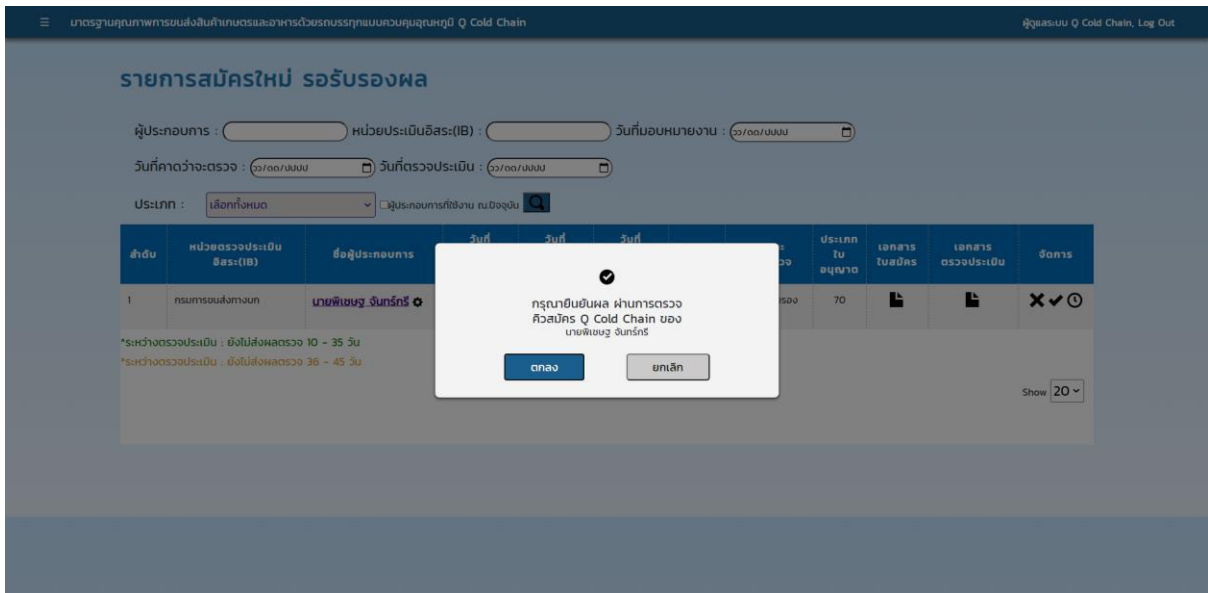

รูปที่ 2.10 หน้าจอรายการสมัครใหม่ รอรับรองผล (2)

2.6 ออกเลขขบ. สนค.

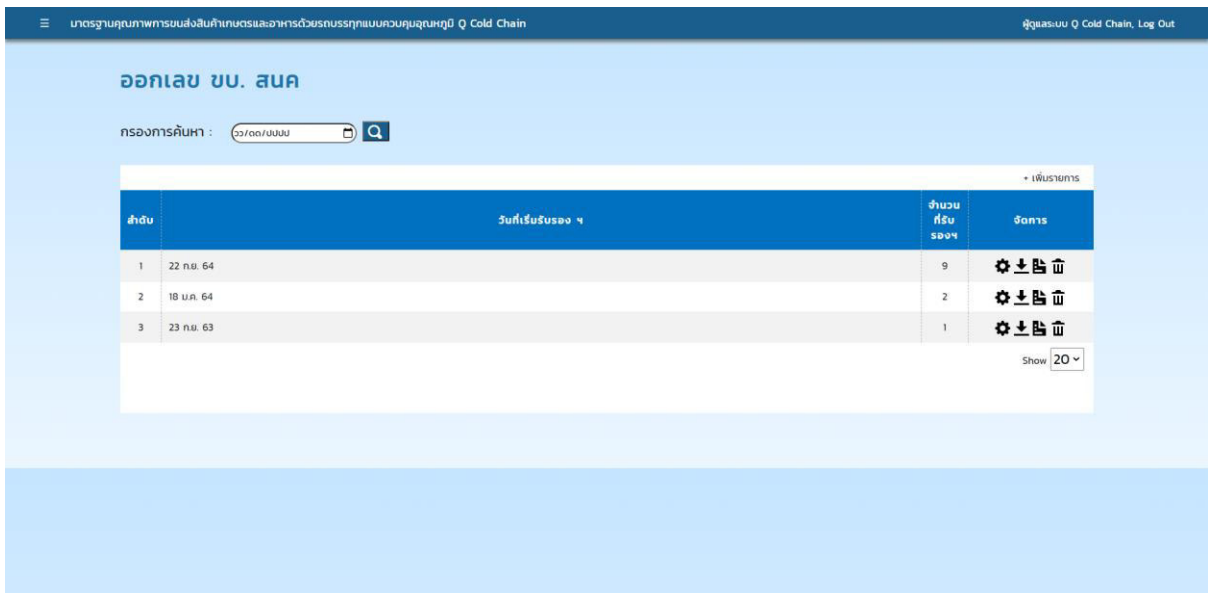

รูปที่ 2.11 หน้าจอออกเลขขบ. สนค. (1)

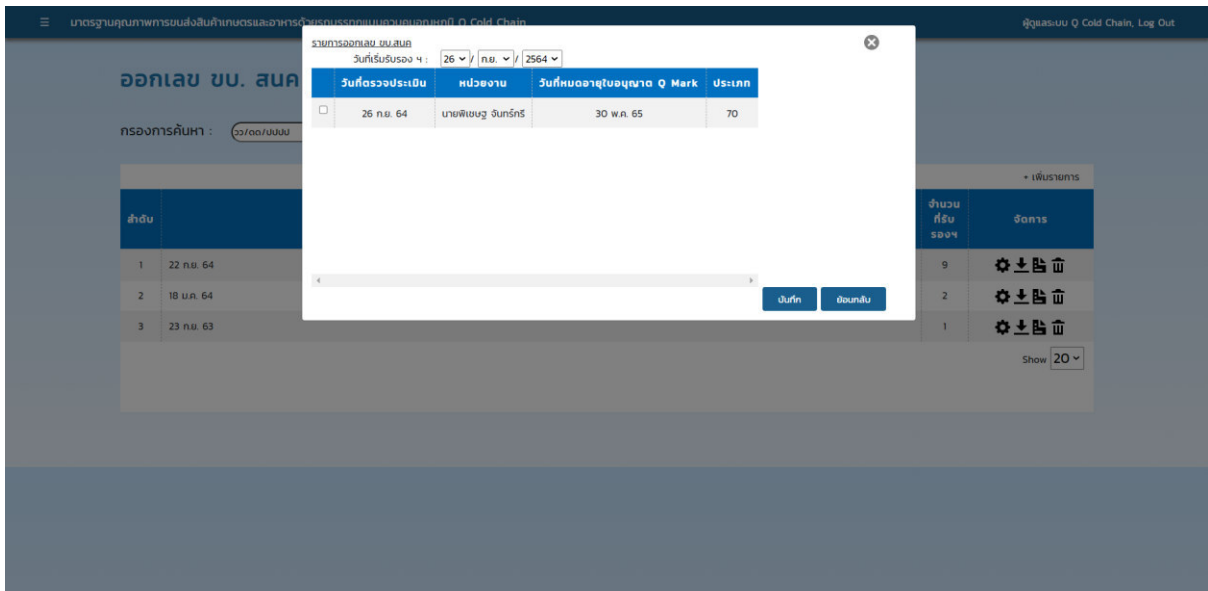

รูปที่ 2.12 หน้าจอออกเลขขบ. สนค. (2)

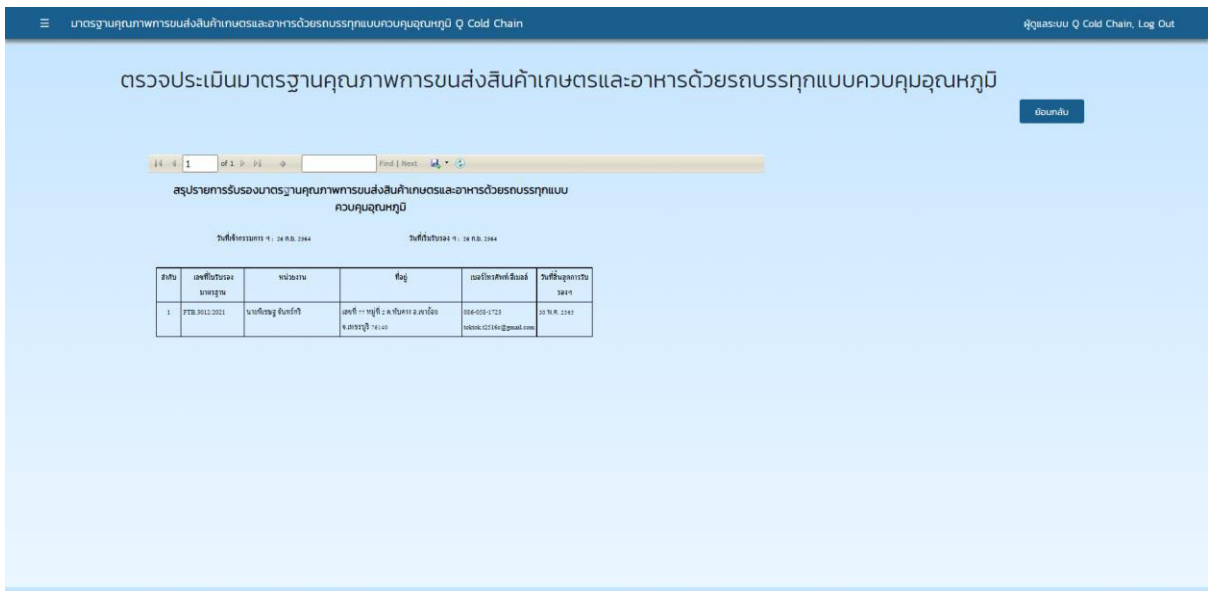

รูปที่ 2.13 หน้าจอออกเลขขบ. สนค. (3)

มาตรฐานคุณภาพขนส่งสินค้าเกษตรและอาหารด้วยรถบรรทุกแบบควบคุมอุณหภูมิ Q Cold Chain ผู้ดูแลระบบ Q Cold Chain, Log Out

รายการรวมทั้งหมด

ผู้ประกอบการ : หน่วยประเมินอิสระ(IB) : วันที่มอบหมายงาน :

วันที่คาดว่าจะตรวจ : วันที่ตรวจประเมิน :

ประเภท :

ลำดับ	หน่วยตรวจประเมินอิสระ(IB)	ชื่อผู้ประกอบการ	วันที่มอบหมายงาน	วันที่คาดว่าจะตรวจ	วันที่ตรวจประเมิน	จังหวัด	ประเภทการสมัคร	สถานะการตรวจ	ประเภทใบอนุญาต	เอกสารใบสมัคร	เอกสารตรวจประเมิน	จัดการ
1	กรมการขนส่งทางบก	นายพิเชษฐ จันทร์ถวีร์	26 ก.ย. 64	26 ก.ย. 64	26 ก.ย. 64	เพชรบุรี	สิ่งปด	กรมฯ รับรองผล	70			
2	กรมการขนส่งทางบก	ห้างหุ้นส่วนจำกัด ๑81 เทียนดี ขนส่ง	20 ก.ย. 64	22 ก.ย. 64	06 ก.ย. 64	ฉะเชิงเทรา	สิ่งปด	กรมฯ รับรองผล	70			
3	กรมการขนส่งทางบก	บริษัท ไทยรพีพร จำกัด	20 ก.ย. 64	22 ก.ย. 64	17 ส.ค. 64	สมุทรสาคร	สิ่งปด	กรมฯ รับรองผล	70			
4	กรมการขนส่งทางบก	บริษัท 5-เซิร์ฟ ฮิลล์ แอนดี กรานสปอร์ต จำกัด	20 ก.ย. 64	22 ก.ย. 64	27 ส.ค. 64	สมุทรปราการ	สิ่งปด	กรมฯ รับรองผล	70			
5	กรมการขนส่งทางบก	บริษัท อินเดียนเอ็กซ์เพรส โลจิสติกส์ จำกัด	01 ส.ค. 64	22 ก.ย. 64	16 ส.ค. 64	สมุทรปราการ	สิ่งปด	กรมฯ รับรองผล	70			
6	กรมการขนส่งทางบก	บริษัท เอส. เอ็ม. ขนส่ง จำกัด	14 ก.ย. 64	22 ก.ย. 64	23 ส.ค. 64	กรุงเทพมหานคร	สิ่งปด	กรมฯ รับรองผล	70			
7	กรมการขนส่งทางบก	บริษัท นนทบุรีสปอร์ต	14 ก.ย. 64	22 ก.ย. 64	24 ส.ค. 64	สมุทรปราการ	สิ่งปด	กรมฯ รับรองผล	70			

รูปที่ 2.14 หน้าจอออกเลขขบ. สนค. (4)

3. การเข้าใช้งาน (ผู้ประกอบการ)

เข้าสู่ระบบ Q Cold Chain จากลิงค์ <https://www.thaitruckcenter.com/OColdChain/>

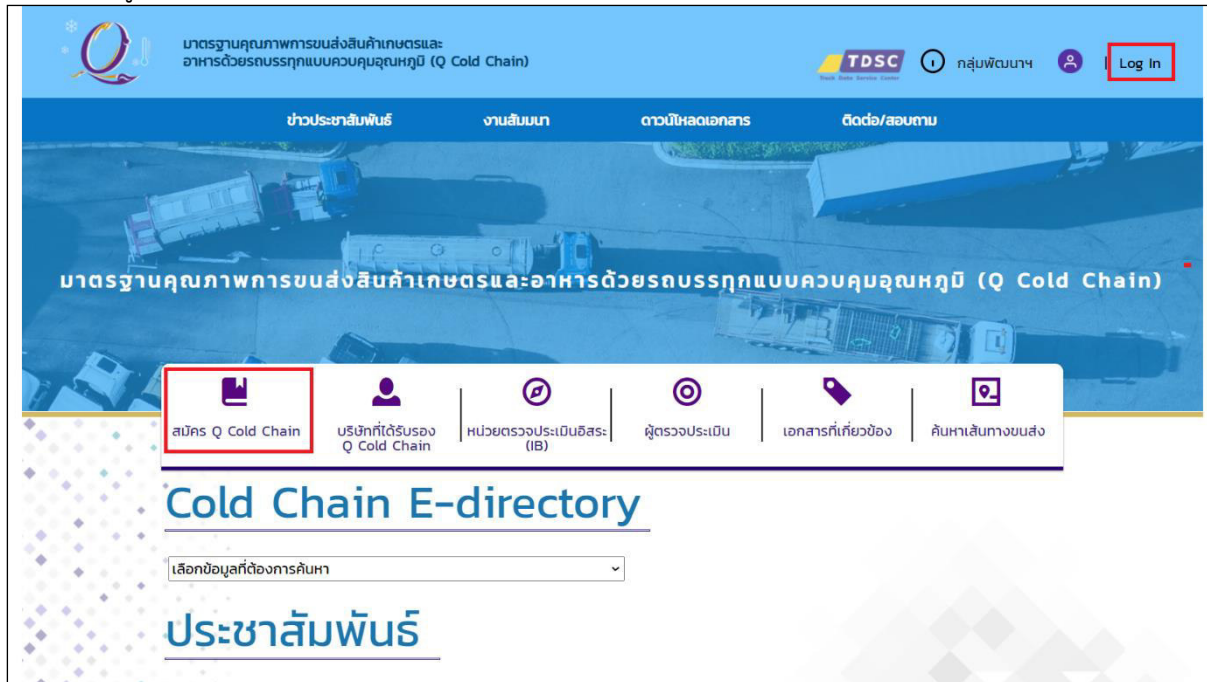

รูปที่ 3.1 หน้าจอเข้าสู่ระบบ Q Cold Chain

หลังจากเข้าหน้าเข้าสู่ระบบให้ผู้ประกอบการกรอกบัญชีผู้ประกอบการและรหัสผ่านจากนั้นกดปุ่ม “Sign in”

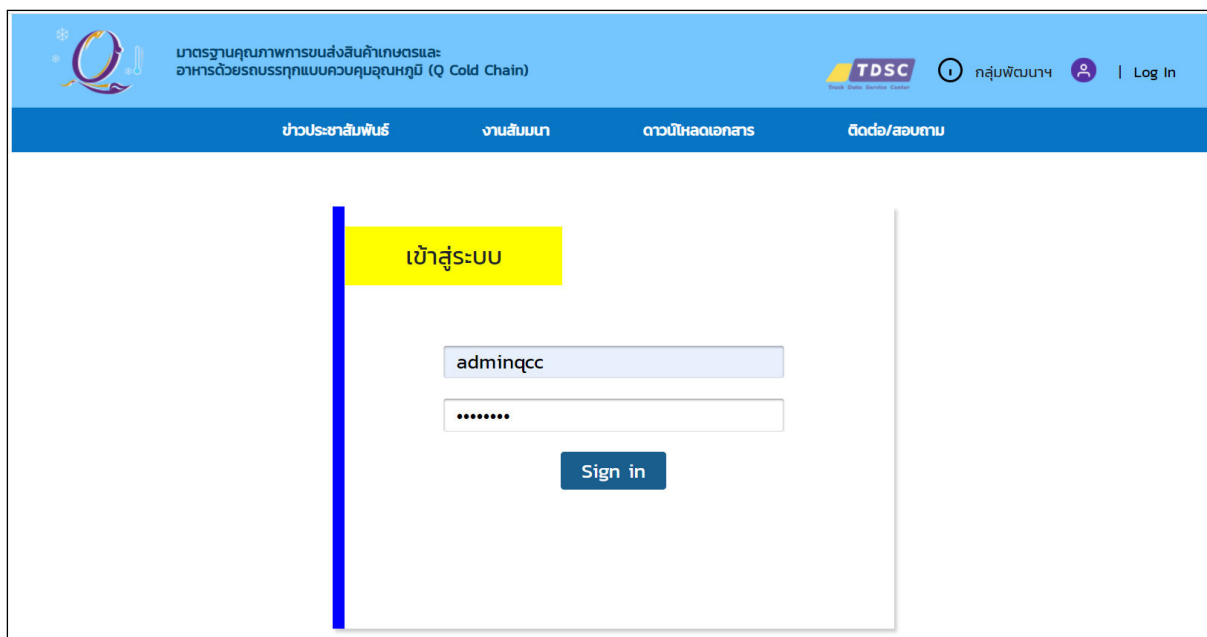

รูปที่ 3.2 หน้าจอเข้าสู่ระบบเพื่อทำการสมัคร Q Cold Chain

3.1 กรอกข้อมูลพื้นฐาน

ผู้ประกอบการต้องกำหนดข้อมูลพื้นฐานให้ครบถ้วนจากนั้นกดปุ่ม “ถัดไป”

The screenshot shows a web-based registration form for Q Cold Chain. The page title is 'ลงทะเบียน' (Registration) and the subtitle is 'สมัครขอรับรองคุณภาพการขนส่งสินค้าเกษตรและอาหารด้วยระบบตรรกแบบควบคุมอุณหภูมิ Q Cold Chain' (Apply for quality certification of agricultural and food transport using the Q Cold Chain temperature control system). The form is divided into five steps: 1. ข้อมูลพื้นฐาน (Basic Information), 2. กำหนดที่ตั้ง (Set location), 3. ประเมินตนเอง (Self-assessment), 4. Upload ใบอนุญาต (Upload license), and 5. ส่งใบสมัคร (Submit application). The current step is 1. ข้อมูลพื้นฐาน, which contains the following sections:

- 1. ชื่อสถานประกอบการ (Company Name):** Fields for Thai name (นายพิเชษฐ จันทรศรี), English name (Mr.Pichet Jankree), and address (เลขที่ 77 หมู่ที่ 2 ต.พันทิว อ.เขาชัย ว.เพชรบุรี 76140).
- 2. สถานที่ในการตรวจประเมินมาตรฐาน (Standard assessment location):** Address field (เลขที่ 77 หมู่ที่ 2 ออช - ถนน - ต. พันทิว อ. เขาชัย ว. เพชรบุรี 76140).
- 3. ผู้บริหารสูงสุด (Chief Executive Officer):** Fields for name (นายพิเชษฐ จันทรศรี), position, phone number (086-0581723), email (toktok.t2516@gmail.com), and web address.
- 4. ผู้ติดต่อประสานงาน (Contact person):** Fields for name (นายพิเชษฐ จันทรศรี), position, phone number (086-0581723), and email (toktok.t2516@gmail.com).
- 5. รายละเอียดของกิจการ (Business details):** Fields for business start date (13 / 01 / 2564), business type (กลุ่มจดทะเบียน / สหกรณ์), and employee count (6 คน).
- 6. การรับรองคุณภาพ เป็น ISO 9001 ISO 14004 รางวัลอุตสาหกรรม ฯลฯ (Quality certification):** Radio button for 'ไม่มี' (None).
- 7. จำนวนรถ (Number of vehicles):** Table with columns for vehicle type and count.

กระบะบรรทุก	2 คัน	กึ่งพ่วง	0 คัน
รถบรรทุกสิบล้อ	0 คัน	รถบรรทุก	0 คัน
รถบรรทุกหกล้อ	0 คัน	รถพ่วงเฉพาะกิจ	0 คัน
รถบรรทุกอเนกประสงค์	0 คัน	พ่วง	3 คัน
ลากจูง	0 คัน		
- 8. ประเภทสินค้าที่ขนส่ง (Type of goods transported):** Checkboxes for various categories like 'ผลิตภัณฑ์อาหาร/เนื้อสัตว์แปรรูป' (Processed food/products), 'ผักและผลไม้' (Vegetables and fruits), etc.
- 9. การให้บริการด้านอื่นๆ นอกเหนือจากการขนส่ง (Other services provided):** Checkboxes for 'คลังสินค้า' (Warehouse), 'คลังสินค้าที่วิ่งไป' (Mobile warehouse), etc.

At the bottom of the form, there are two buttons: 'ย้อนกลับ' (Back) and 'ถัดไป' (Next).

รูปที่ 3.3 หน้าจอสำหรับกรอกรายละเอียดพื้นฐาน

3.2 กำหนดที่ตั้ง

กำหนดที่ตั้งสถานประกอบการ

ผู้ประกอบการสามารถกำหนดที่ตั้งโดยกดปุ่ม “ปักหมุดที่ตั้ง” โดยจะมีหมุดสีม่วงตามรูปข้างล่างนี้ ผู้ประกอบการสามารถเลื่อนหมุดดังกล่าวให้ตรงกับที่ตั้งสถานประกอบการ เพราะจะมีผลในการคำนวณค่าใช้จ่ายสำหรับการเดินทางเข้าตรวจประเมิน หากมีเลขพิกัดละติจูด/ลองจิจูดอยู่แล้วก็สามารถกรอกได้เลย

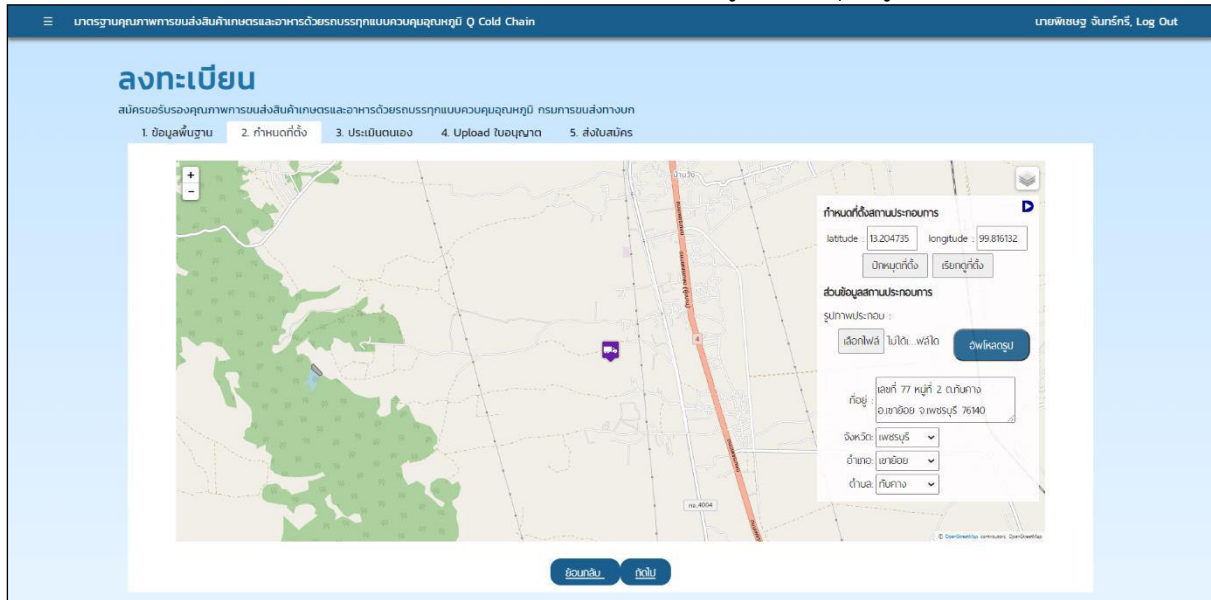

รูปที่ 3.4 หน้าจอกำหนดที่ตั้งสถานประกอบการ

ส่วนข้อมูลสถานประกอบการ

ผู้ประกอบการต้องระบุรายละเอียดที่อยู่ ตำบล อำเภอ จังหวัด ตามรูป หากมีรูปภาพประกอบก็สามารถเลือกไฟล์รูปที่ต้องการ จากนั้นกดปุ่ม “อัปโหลดรูป” ระบบก็จะทำการบันทึกรูปให้ ตามรูปตัวอย่างข้างล่างนี้ เมื่อกรอกข้อมูลเรียบร้อย จากนั้นกดปุ่ม “ถัดไป”

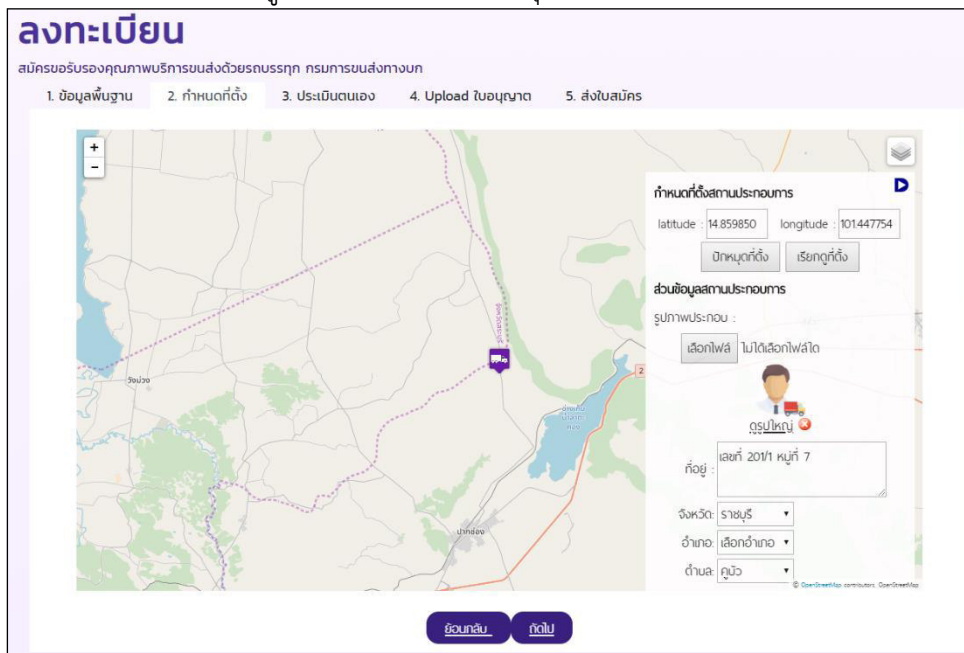

รูปที่ 3.5 หน้าจอข้อมูลสถานประกอบการ

3.3 ประเมินตนเอง

ผู้ประกอบการต้องกรอกผลประเมิน โดยติ๊กในช่องผลประเมินว่าผ่านหรือไม่ผ่าน โดยเฉพาะข้อกำหนดที่ขีดเส้นใต้ จากนั้นกดปุ่ม “ถัดไป”

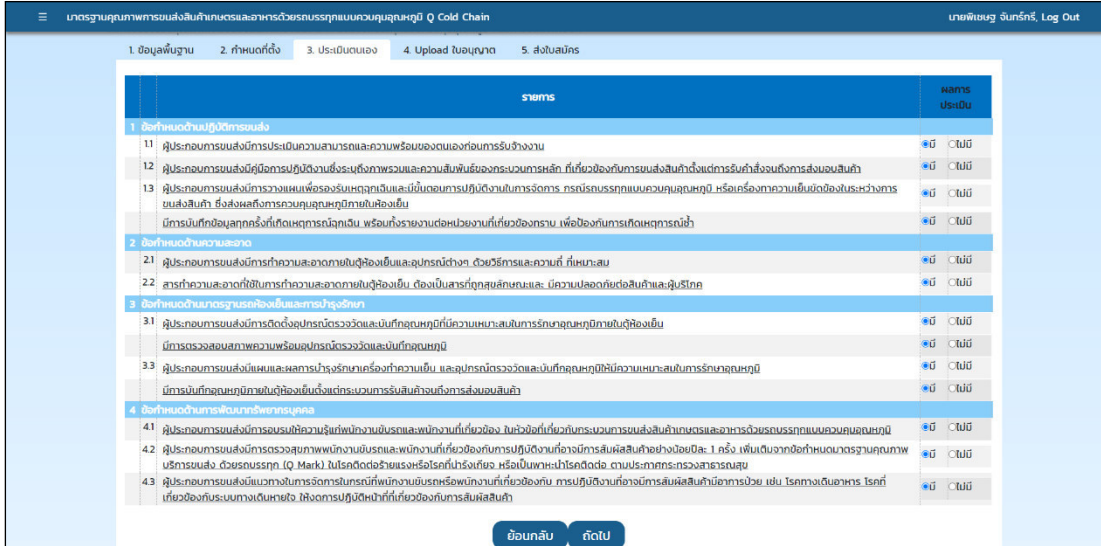

รูปที่ 3.6 หน้าจอประเมินตนเอง

3.4 แนบไฟล์ใบอนุญาต

ผู้ประกอบการต้องแนบไฟล์ใบอนุญาต โดยทำการเลือกไฟล์ แล้วกดปุ่ม “อัปโหลดไฟล์”



รูปที่ 3.7 หน้าจอแนบไฟล์ใบอนุญาตผู้ประกอบการ

รูปที่ 3.8 หน้าจอหลังจากแนบไฟล์ใบอนุญาตผู้ประกอบการ

3.5 ยืนยันการส่งใบสมัคร

ผู้ประกอบการต้องลงชื่อผู้ส่งใบสมัครและ ตำแหน่งผู้ส่งใบสมัคร จากนั้นกดปุ่ม “ส่งใบสมัคร”

รูปที่ 3.9 หน้าจอยืนยันการส่งใบสมัคร

เมื่อกดส่งใบสมัคร จะขึ้นสถานะ สมัครใหม่ ดังหน้าจอข้างล่างนี้

ใบสมัคร

นายพิเชษฐ จินทรินทร์

เลขใบอนุญาตผู้ประกอบการ : 8/2560
ที่ตั้งสถานประกอบการ : เลขที่ 77 หมู่ที่ 2
สถานะ : Q Cold Chain ปัจจุบัน : รอตรวจสอบเอกสาร
วันหมดอายุใบอนุญาต : 30 พฤษภาคม 2565

สถานะการดำเนินการ Q Cold Chain ล่าสุด

ลำดับ	วันที่ส่งใบสมัคร	สถานะการตรวจสอบเอกสาร	หน่วยตรวจประเมินอิสระ(IB)	วันที่ส่งเอกสาร	เริ่มตรวจวันที่	สถานะการตรวจ	เอกสารประเมิน	คำสั่ง
1	26 ก.ย. 2564	สมัครใหม่	ยังไม่กำหนดหน่วยตรวจประเมิน					

ประวัติการขอ Q Cold Chain

ไม่มีข้อมูล

รูปที่ 3.10 หน้าจอหลังจากสมัคร Q Mark เรียบร้อยแล้ว

3.6 การแก้ไขใบสมัคร

ผู้ประกอบการสามารถทำการแก้ไขใบสมัครโดยการกดปุ่ม  จากนั้นหน้าจอก็จะเหมือนกันกับตอนสมัครครั้งแรก แต่หากมีการยืนยันการตรวจสอบใบสมัครและกำหนดหน่วยตรวจประเมินแล้ว ผู้ประกอบการก็จะไม่สามารถแก้ไขใบสมัครได้อีก

ใบสมัคร

นายพิเชษฐ จินทรินทร์

เลขใบอนุญาตผู้ประกอบการ : 8/2560
ที่ตั้งสถานประกอบการ : เลขที่ 77 หมู่ที่ 2
สถานะ : Q Cold Chain ปัจจุบัน : รอตรวจสอบเอกสาร
วันหมดอายุใบอนุญาต : 30 พฤษภาคม 2565

สถานะการดำเนินการ Q Cold Chain ล่าสุด

ลำดับ	วันที่ส่งใบสมัคร	สถานะการตรวจสอบเอกสาร	หน่วยตรวจประเมินอิสระ(IB)	วันที่ส่งเอกสาร	เริ่มตรวจวันที่	สถานะการตรวจ	เอกสารประเมิน	คำสั่ง
1	26 ก.ย. 2564	สมัครใหม่	ยังไม่กำหนดหน่วยตรวจประเมิน					

ประวัติการขอ Q Cold Chain

ไม่มีข้อมูล

รูปที่ 3.11 หน้าจอแก้ไขใบสมัคร

3.7 พิมพ์ใบสมัคร

ผู้ประกอบการสามารถทำการพิมพ์ใบสมัครได้ โดยการกดปุ่ม  จากนั้นระบบจะแสดงรายละเอียดใบสมัครที่ทำการบันทึกไว้ก่อนหน้านี้ จากนั้นให้กดปุ่ม “พิมพ์ใบสมัคร”

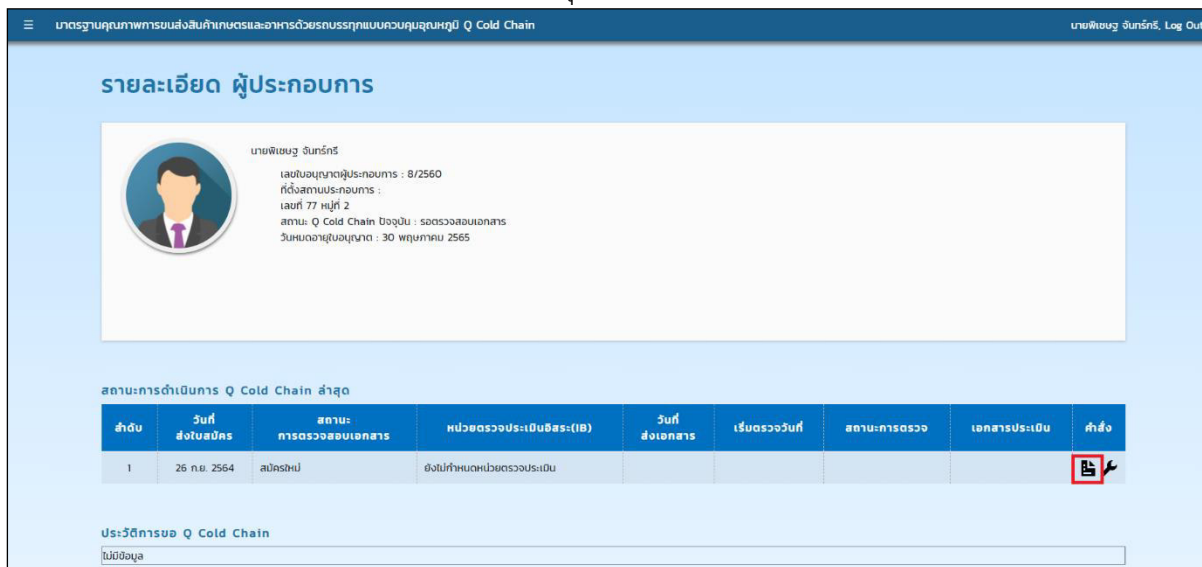

รูปที่ 3.12 หน้าจอพิมพ์ใบสมัคร



รูปที่ 3.13 หน้าจอพิมพ์ใบสมัคร (ต่อ)

ระบบก็จะแสดงใบสมัครตามตัวอย่างรูปข้างล่างนี้

รูปที่ 3.14 ตัวอย่างใบสมัคร

3.8 การค้นหาเส้นทางการขนส่ง

ผู้ประกอบการสามารถค้นหาเส้นทางการขนส่งได้ โดยเลือกที่เมนู “ค้นหาเส้นทางขนส่ง” จากหน้าแรก ของระบบ

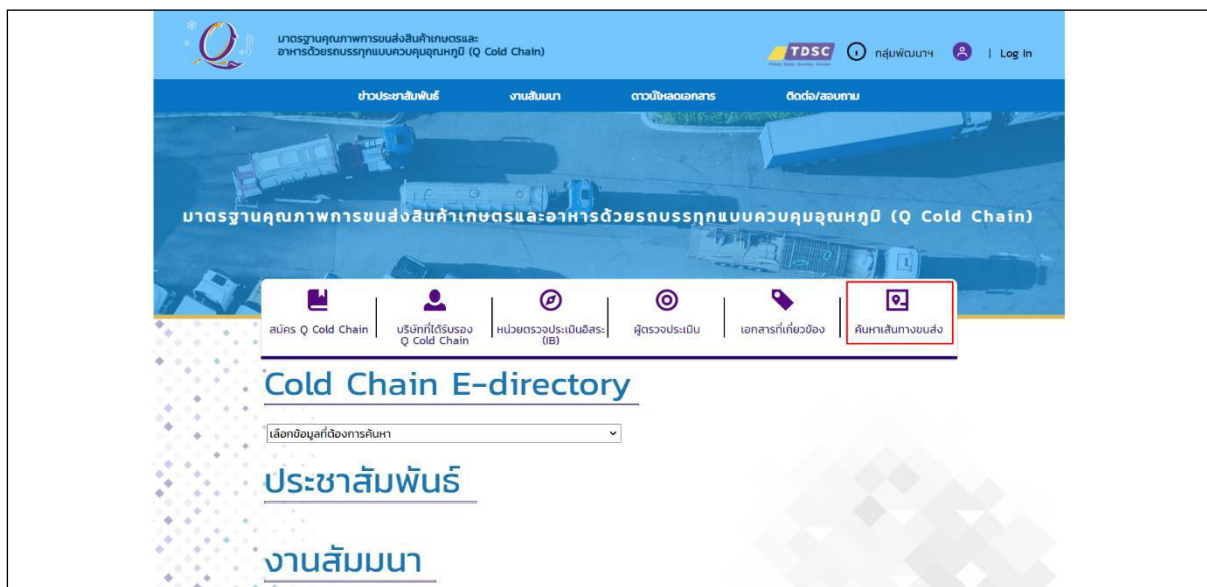

รูปที่ 3.15 หน้าจอค้นหาเส้นทางการขนส่ง

จากนั้นกดหนดตำแหน่งต้นทางและตำแหน่งปลายทาง ระบบจะคำนวณหาเส้นทางระหว่างต้นทางและ ปลายทางให้กับเจ้าหน้าที่

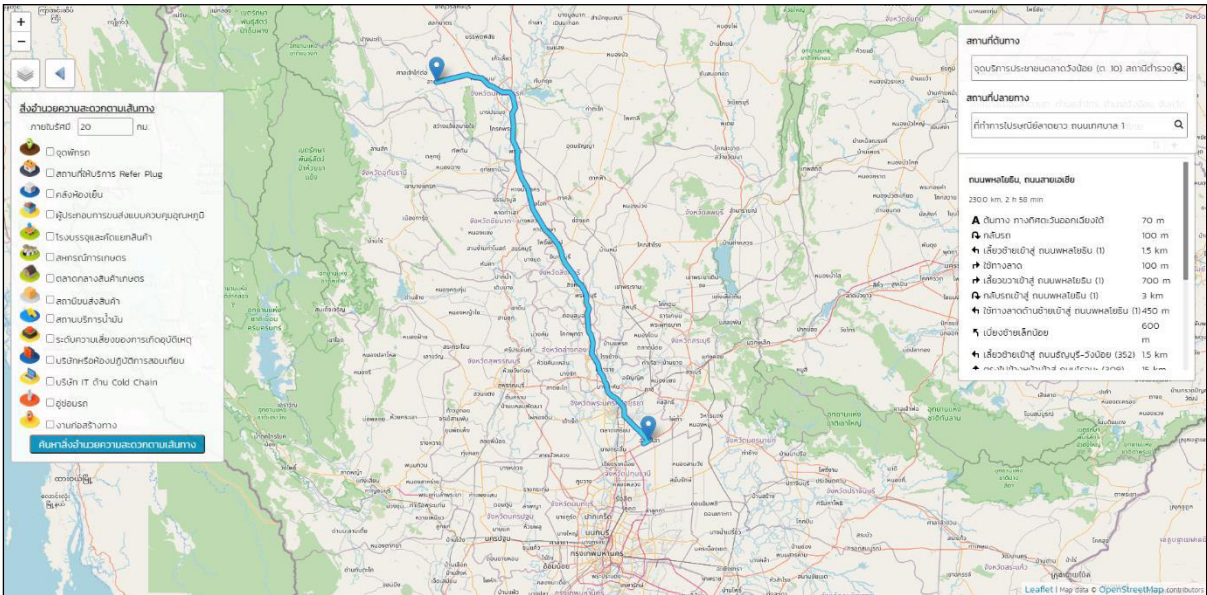

รูปที่ 3.16 หน้าจอค้นหาเส้นทางขนส่ง (2)

หลังจากระบบค้นหาเส้นทางขนส่งแล้ว ผู้ประกอบการสามารถค้นหาเลือกสิ่งอำนวยความสะดวกหรือสถานที่สำคัญอื่น ๆ ได้ โดยเลือกที่สิ่งอำนวยความสะดวกพร้อมกับกำหนดรัศมีภายในเส้นทางขนส่ง จากนั้นกดปุ่ม “ค้นหาสิ่งอำนวยความสะดวกตามเส้นทาง” ระบบจะแสดงข้อมูลสิ่งอำนวยความสะดวกหรือสถานที่สำคัญตามเส้นทางดังรูป

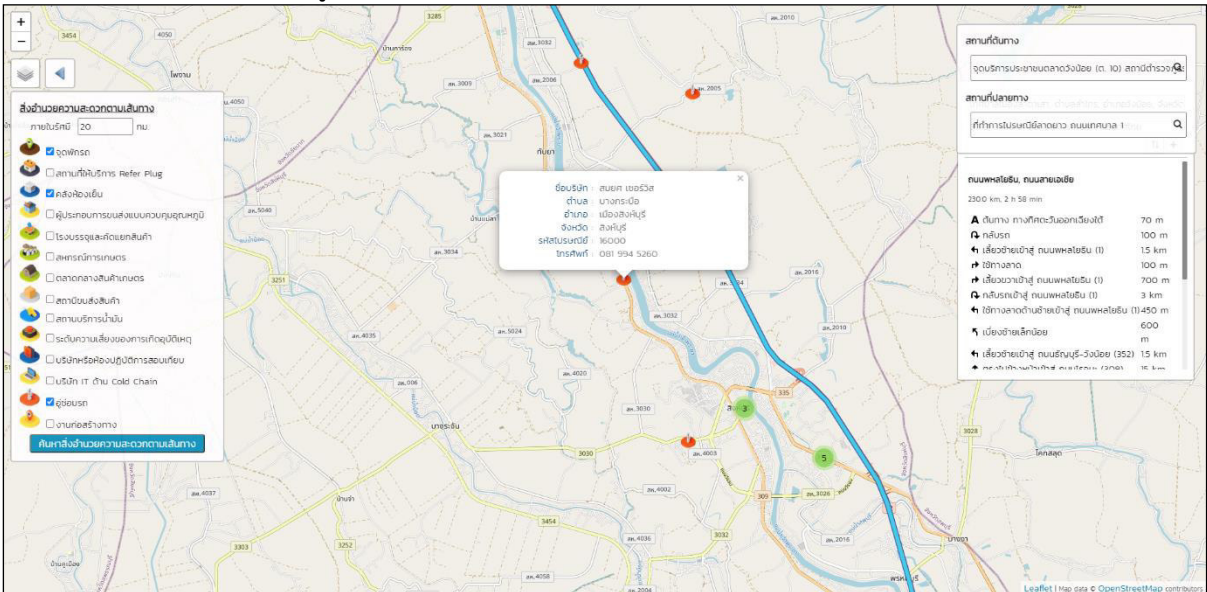

รูปที่ 3.17 หน้าจอค้นหาเส้นทางขนส่ง (3)

3.9 การใช้งาน E-directory

ผู้ประกอบการสามารถใช้งาน E-directory ได้จากหน้าแรกของระบบ โดยเลือกข้อมูลสถานที่สำคัญที่ต้องการตรวจสอบ จากนั้นระบบจะแสดงรายละเอียดข้อมูลสถานที่สำคัญหรือสิ่งอำนวยความสะดวกต่าง ๆ

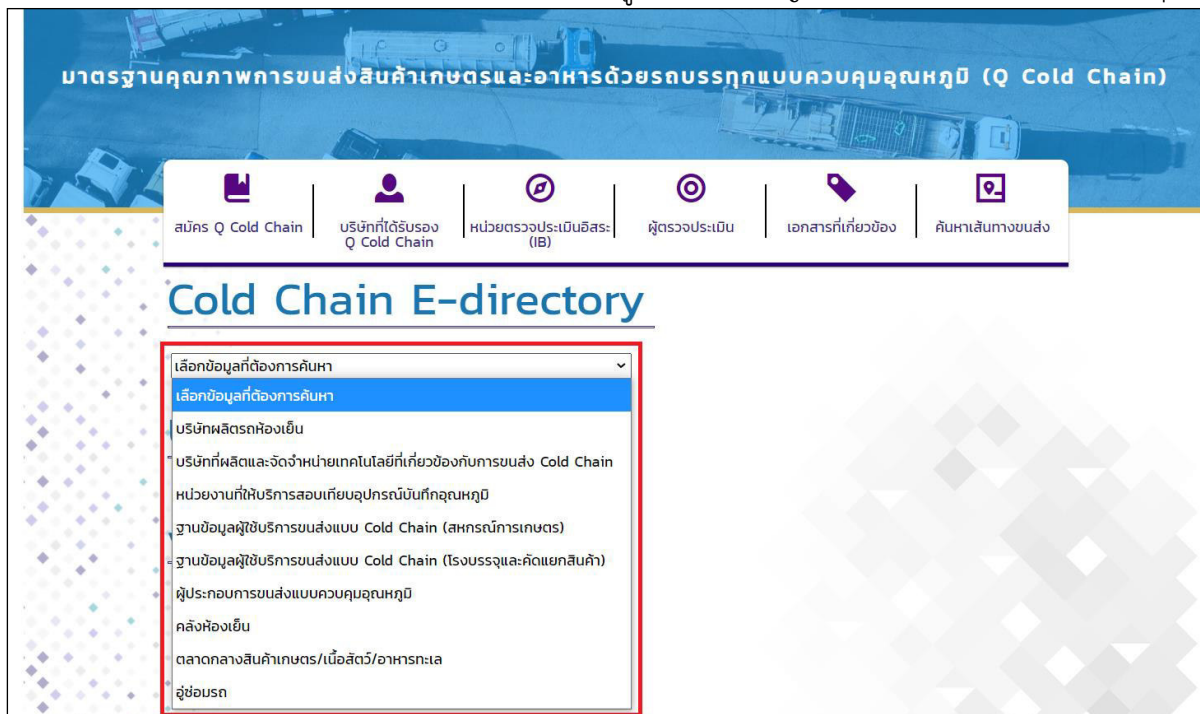

รูปที่ 3.18 หน้าจอการใช้งาน E-directory

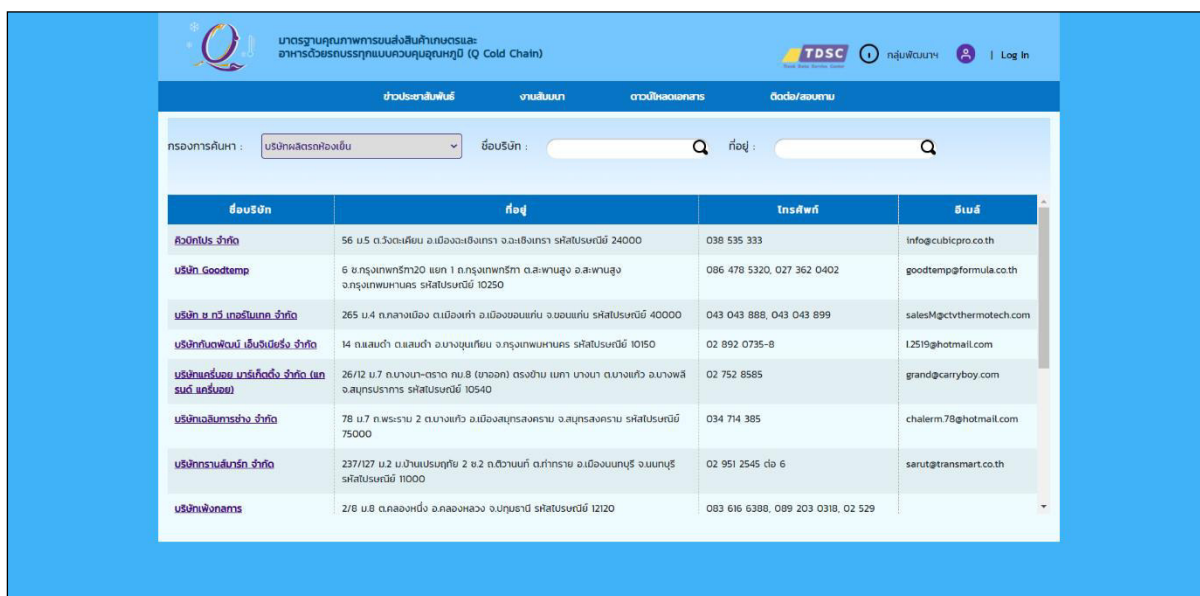

รูปที่ 3.19 หน้าจอการใช้งาน E-directory (2)

4. การเข้าใช้งาน (หน่วยตรวจประเมิน)

เข้าสู่ระบบจากลิงค์ <http://www.thaitruckcenter.com/qmarkV2/Login.aspx>

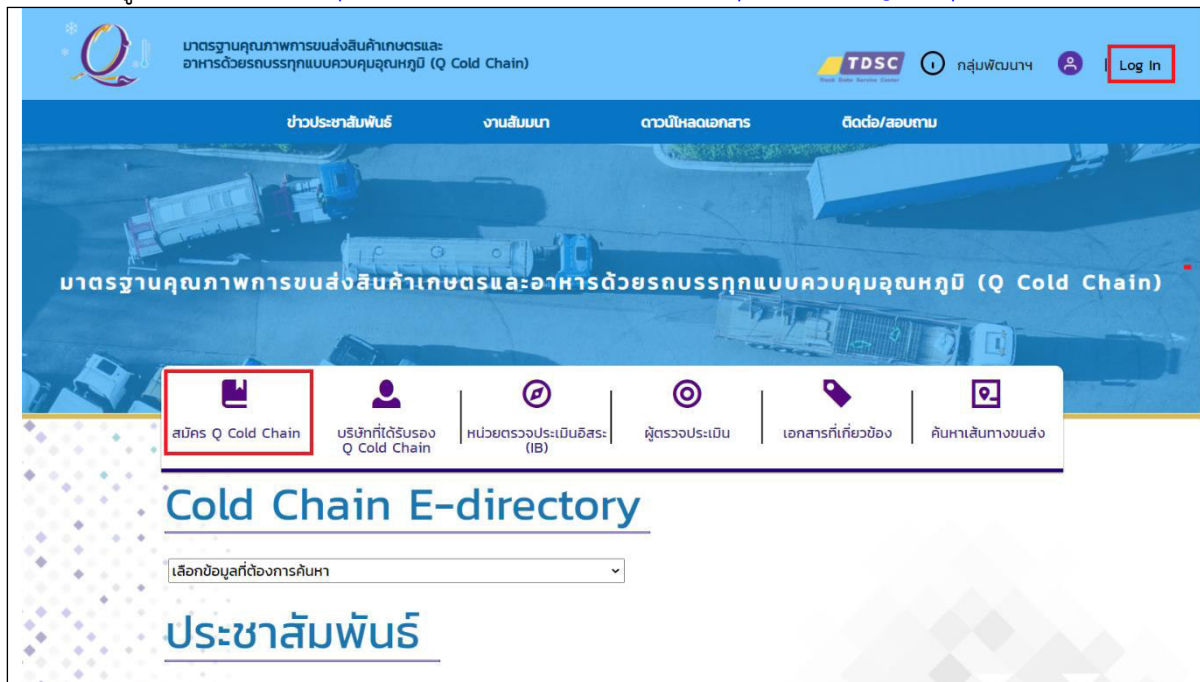

รูปที่ 4.1 หน้าจอเข้าสู่ระบบ

หลังจากเข้าสู่หน้าเข้าสู่ระบบแล้วให้หน่วยตรวจประเมินกรอกบัญชีผู้ใช้งานและรหัสผ่านจากนั้นกดปุ่ม “Sign in”

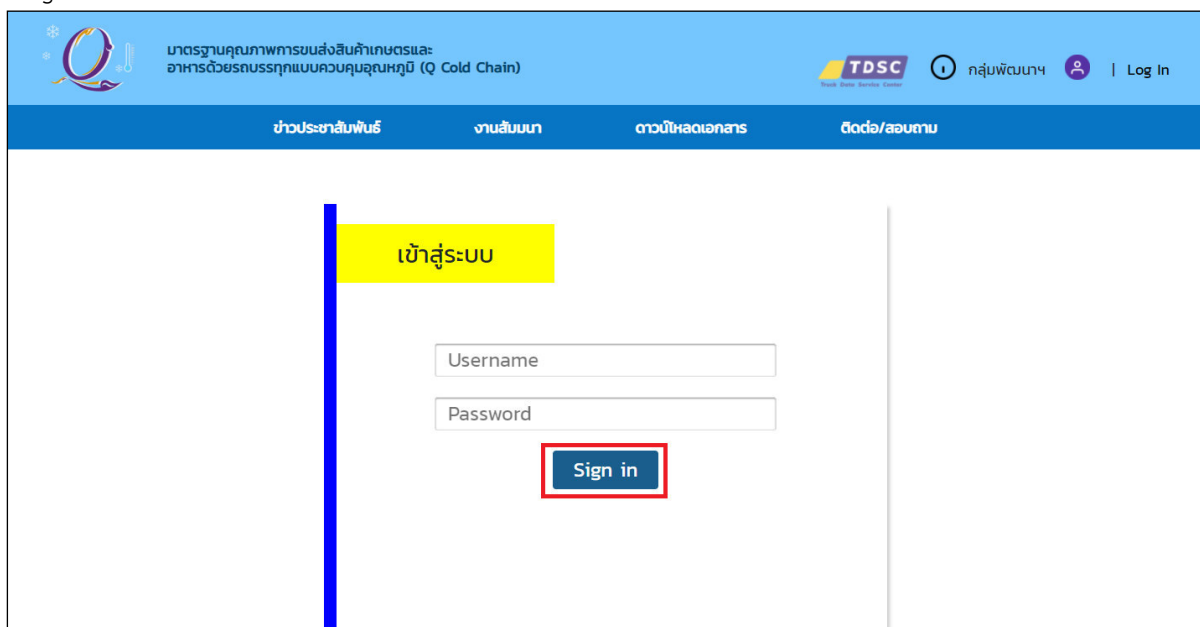

รูปที่ 4.2 หน้าจอเข้าสู่ระบบ (2)

4.1 การกำหนดค่าใช้จ่าย

หน่วยตรวจประเมินต้องกำหนดรายละเอียดค่าใช้จ่ายเพื่อใช้ในการคำนวณค่าใช้จ่ายในการเดินทางตรวจประเมินแต่ละครั้ง โดยกด  ตรงมุมบนด้านซ้าย จากนั้นกดลิงค์ “กำหนดค่าใช้จ่าย”

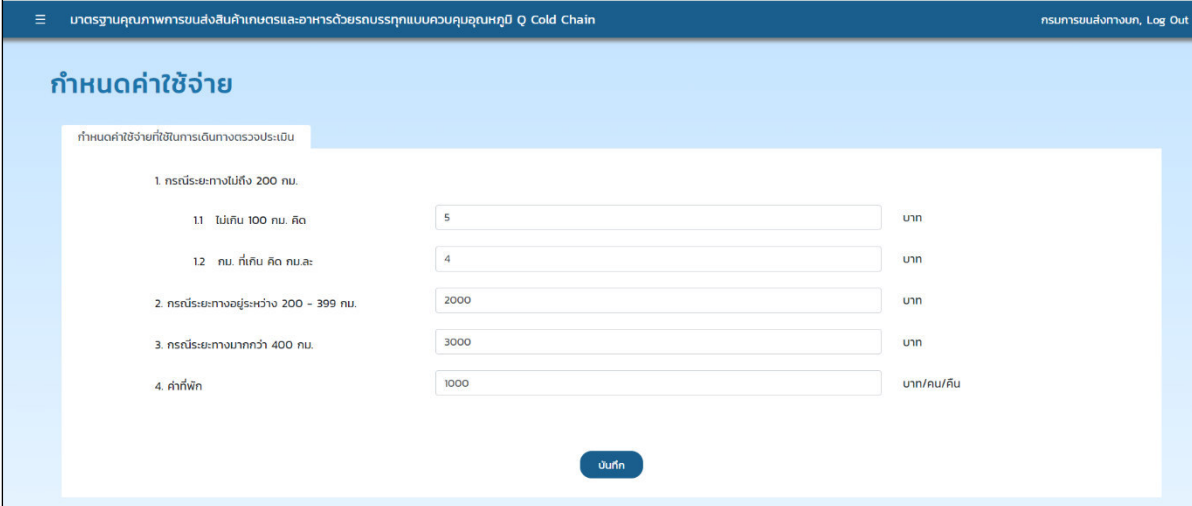

ประเภท	ค่า	หน่วย
1.1 ไม่เกิน 100 กม. คิต	5	บาท
1.2 เกิน คิต กม.ละ	4	บาท
2. ระยะทางอยู่ระหว่าง 200 - 399 กม.	2000	บาท
3. ระยะทางมากกว่า 400 กม.	3000	บาท
4. ค่าที่พัก	1000	บาท/คน/คืน

รูปที่ 4.3 หน้าจอการกำหนดค่าใช้จ่าย

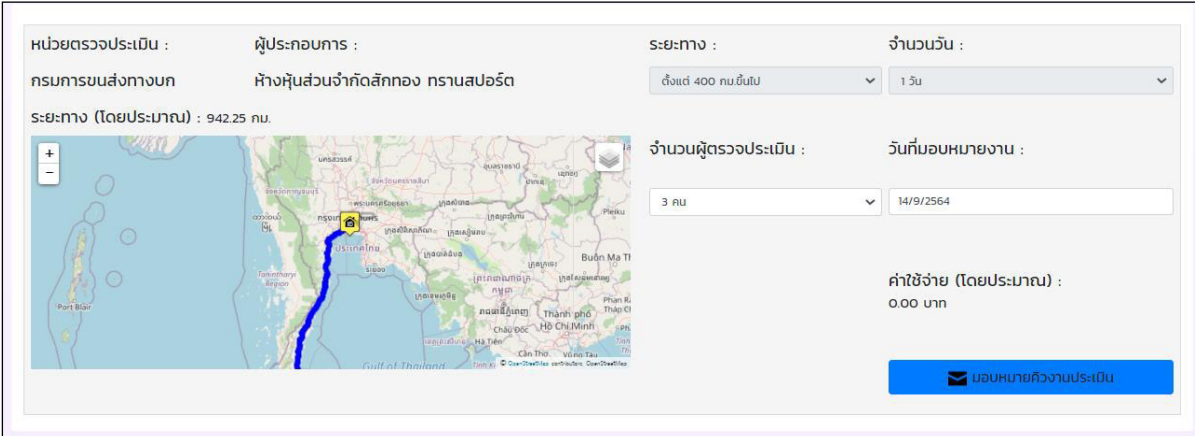

หน่วยตรวจประเมิน : กรมการขนส่งทางบก
ผู้ประกอบการ : ห้างหุ้นส่วนจำกัดลี้ทอง ทรานสปอร์ต
ระยะทาง : ตั้งแต่ 400 กม.ขึ้นไป
จำนวนวัน : 1 วัน
ระยะทาง (โดยประมาณ) : 942.25 กม.
จำนวนผู้ตรวจประเมิน : 3 คน
วันที่มอบหมายงาน : 14/9/2564
ค่าใช้จ่ย (โดยประมาณ) : 0.00 บาท

รูปที่ 4.4 หากไม่มีการกำหนดค่าใช้จ่ายข้างต้น ตอนจ่ายงานค่าใช้จ่ายจะมีค่าเป็น 0.00 บาท

4.2 การส่งข้อมูลผลตรวจประเมิน

ข้อมูลการตรวจประเมินจะอยู่ในเมนู “งานที่ได้รับมอบหมาย” โดยจะแบ่งออกเป็น 2 ประเภท คือ กรณีสมัครใหม่และกรณีต่ออายุ

ชื่อสถานประกอบการ	สถานที่ตรวจประเมิน ๔	สถานะการสมัคร	สถานะการตรวจ	ประเภท	ข้อมูลใบสมัคร	ผู้ตรวจประเมิน	ตรวจประเมิน	พิมพ์ใบสมัคร
นายพิเชษฐ จันทร์ศรี	เลขที่ 77 หมู่ที่ 2 ต.ทับทิม อ.เขาฉกรรจ์ จ.เพชรบุรี 76140	ค้นพบ	รอดำเนินการผู้ตรวจประเมิน	70				
ห้างหุ้นส่วนจำกัด อธิภัทรดี ขนส่ง	เลขที่ 27/3 หมู่ที่ 7 ซอย - ถนน - อ.หนองจอก อ. บางปะกง จ. ฉะเชิงเทรา 24130	ค้นพบ	กรมฯ รับรองผล	70				
บริษัท ไทยริเวอร์ จำกัด	1/6 ม.7 ตำบลมาดี อำเภอเมือง สุพรรณบุรี 74000	ค้นพบ	กรมฯ รับรองผล	70				
บริษัท 5-ซีสท์ สีสตาและบริษัทรับผลิต จำกัด	709/38 ถนนสุขุม แขวงสวนหลวง เขตสวนหลวง กทม. 10250	ค้นพบ	กรมฯ รับรองผล	70				
บริษัท อินเทอร์เน็ตประเทศไทย จำกัด	1 ถนนรามคำแหง 3 ซ.37 แขวงบางพิภพ เขตบางนา กทม. 10120	ค้นพบ	กรมฯ รับรองผล	70				
บริษัท เอส. เอ็ม. ขนส่ง จำกัด	เลขที่ 143 ถนน สุขุมวิท แขวงคลองเตย เขตคลองเตย กรุงเทพฯ 10110	ค้นพบ	กรมฯ รับรองผล	70				
บริษัท โดมิเนอวอโร จำกัด (ประเทศไทย) จำกัด	เลขที่ 1023 อาคาร ที พอส อี 5 ถนนพัฒนาการ แขวงสวนหลวง เขตสวนหลวง จังหวัดกรุงเทพมหานคร 10250	ค้นพบ	กรมฯ รับรองผล	70				
บริษัท เวล กรานส์ จำกัด	3 ซ.เอกนิพัทธ์ แขวงคลองสานประตู เขตลาดกระบัง กรุงเทพฯ 10520	ค้นพบ	กรมฯ รับรองผล	70				
บริษัท แอสเทอโรไลน์ จำกัด	120/81 ม.6 แขวงท่าม่วง เขตบางเขน กทม. 10220	ค้นพบ	กรมฯ รับรองผล	70				
บริษัท โบบาย จำกัด	เลขที่ 247 หมู่ที่ 1 ถนนพหลโยธิน อำเภอเมืองสุพรรณบุรี จังหวัดสุพรรณบุรี 10270	ค้นพบ	กรมฯ รับรองผล	70				

รูปที่ 4.5 หน้าจอการทำงานที่ได้รับมอบหมาย

เมื่อมีการมอบหมายงานตรวจประเมินให้กับหน่วยตรวจประเมินจะมีการแจ้งเตือนเข้ามาใน Email ของทางบริษัท และปรากฏรายการเข้ามาอยู่ในเมนู “งานที่ได้รับมอบหมาย” โดยสถานะจะเป็น “รอกำหนดผู้ตรวจประเมิน”



รูปที่ 4.6 ตัวอย่างข้อความแจ้งเตือนจากระบบ

วันที่ส่งรถ	ชื่อสถานประกอบการ	สถานที่ตรวจประเมินฯ	สถานะการสมัคร	สถานะการตรวจ	ประเภท	อนุญาตให้ผู้ตรวจประเมิน	ผู้ตรวจประเมิน	ตรวจประเมิน	พิมพ์ใบสมัคร
26 ก.ย. 64	นายพิชญ อุณหศิริ	เลขที่ 77 หมู่ที่ 2 ต.บ้านกลาง อ.มาบตาพุด จ.ชลบุรี 76140	สมบูรณ์	รอกำหนดผู้ตรวจประเมิน	70				
20 ก.ย. 64	ห้างหุ้นส่วนจำกัด อธิเกียรติ เสนัง	เลขที่ 27/3 หมู่ที่ 7 ซอย - ถนน - ถ. หลวงจตุต ๑. บางปะกง จ. ฉะเชิงเทรา 24130	สมบูรณ์	กรมฯ อนุมัติแล้ว	70				
20 ก.ย. 64	บริษัท ไทยริฟเวอร์ จำกัด	1/6 หมู่ 7 ตำบลบ้านไร่ อำเภอสว่างวีระวงศ์ 31000	สมบูรณ์	กรมฯ อนุมัติแล้ว	70				
20 ก.ย. 64	บริษัท 5-อีฟว์ สิตาเออวี่ ทรานสปอร์ต จำกัด	709/38 ถนนสุขุมวิท แขวงคลองเตย เขตคลองเตย กทม. 10250	สมบูรณ์	กรมฯ อนุมัติแล้ว	70				
17 ก.ย. 64	บริษัท ดอว์นอีทีพีเอส ไลน์เอส จำกัด	1 ถนนระยอง 3 ซ.37 แขวงบางพลัดใหญ่ เขตธนบุรี กทม. 10120	สมบูรณ์	กรมฯ อนุมัติแล้ว	70				
14 ก.ย. 64	บริษัท เอส. เอ็ม. เอนัง จำกัด	เลขที่ 143 ถนน สุรนเรศ แขวงคลองเตย เขตคลองเตย กรุงเทพฯ 10110	สมบูรณ์	กรมฯ อนุมัติแล้ว	70				
10 ก.ย. 64	บริษัท ไทเซ เพอร์ฟอร์แมนซ์ (ประเทศไทย) จำกัด	เลขที่ 1023 อาคาร ก พหลโยธิน 5 ถนนพหลโยธิน แขวงจอมพล เขตจตุจักร กรุงเทพฯ 10250	สมบูรณ์	กรมฯ อนุมัติแล้ว	70				
10 ก.ย. 64	บริษัท เอจ ทรานส์ จำกัด	3 ซ.สุขุมวิทซอย 3 แขวงคลองสามยุค เขตคลองเตย กรุงเทพฯ 10520	สมบูรณ์	กรมฯ อนุมัติแล้ว	70				
10 ก.ย. 64	บริษัท แอสทอริส จำกัด	120/81 หมู่ 5 แขวงท่าแร้ง เขตบางเขน กทม. 10220	สมบูรณ์	กรมฯ อนุมัติแล้ว	70				
9 ก.ย. 64	บริษัท นนทชา ไลน์เอส จำกัด	เลขที่ 247 หมู่ที่ 1 ต.เทพารักษ์ ต.บางปะอิน อ.บางปะอิน จ.พระนครศรีอยุธยา 10270	สมบูรณ์	กรมฯ อนุมัติแล้ว	70				

รูปที่ 4.7 หน้าจอรายการรอตรวจประเมิน

ขั้นตอนการส่งข้อมูลผลตรวจประเมิน ดังนี้

กำหนดผู้ตรวจสอบ

หน่วยตรวจประเมินต้องกำหนดผู้ตรวจประเมินโดยกดปุ่ม ซึ่งอยู่ในช่องผู้ตรวจสอบ ในสถาน

ประกอบการที่มีสถานะเป็น “รอกำหนดผู้ตรวจประเมิน” จากนั้นให้เลือกผู้ตรวจประเมินแล้วกดปุ่ม และกรอกรายละเอียดค่าใช้จ่ายและวันที่เข้าตรวจประเมิน หากกำหนดผู้ตรวจประเมินผิดพลาด สามารถกดปุ่ม เพื่อลบข้อมูล

หากกำหนดผู้ตรวจประเมินครบเรียบร้อยแล้ว ต้องกดปุ่ม “ยืนยันค่าใช้จ่ายและวันที่ตรวจประเมิน” เพื่อทำการยืนยันข้อมูล สถานะจะเปลี่ยนเป็น “ระหว่างตรวจประเมิน”

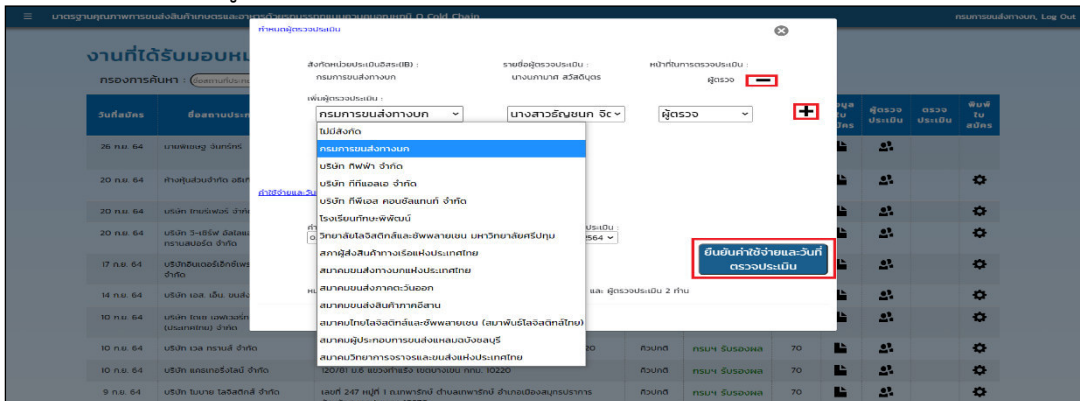

รูปที่ 4.8 หน้าจอกำหนดผู้ตรวจประเมิน

เพิ่มผลตรวจประเมิน

หน่วยตรวจประเมินสามารถเพิ่มผลตรวจประเมินโดยกดปุ่ม  ในช่องตรวจประเมิน จากนั้นระบบจะแสดงข้อมูลรายละเอียด สถานประกอบการ ที่เลือกไว้ จากนั้น กดปุ่ม “เพิ่ม”

วันที่สมัคร	ชื่อสถานประกอบการ	สถานที่ตรวจประเมิน ๔	สถานะการสมัคร	สถานะการตรวจ	ประเภท	ข้อมูลผู้สมัคร	ผู้ตรวจประเมิน	ตรวจประเมิน	เพิ่ม/ลบ/สมัคร
26 ก.ย. 64	นายพิเชษฐ จันทร์ศรี	เลขที่ 77 หมู่ที่ 2 ต.กบินตวง อ.มายน้อย จ.เพชรบุรี 76140	สมัคร	ร.ร.ว่างตรวจประเมิน	70				
20 ก.ย. 64	ห้างหุ้นส่วนจำกัด อธิพันธ์ ยมส่ง	เลขที่ 27/3 หมู่ที่ 7 ซอย - ถนน - ต. หมอฉ่องจก อ. บางบาง จ. ฉะเชิงเทรา	สมัคร	กรณฯ รับรองผล	70				
20 ก.ย. 64	บริษัท ไทยริเวอร์ จำกัด	1/6 น.7 ตำบลเมือง อำเภอเมือง สุราษฎร์ธานี 84000	สมัคร	กรณฯ รับรองผล	70				
20 ก.ย. 64	บริษัท 5-ซีสท์ ลิสทิง จำกัด	709/38 ถนนสุขุมวิท แขวงสวนหลวง เขตสวนหลวง กทม. 10250	สมัคร	กรณฯ รับรองผล	70				
17 ก.ย. 64	บริษัท อินเทอร์เน็ตประเทศไทย จำกัด	1 ถนนวิภาวดีรังสิต แขวงบางโพธิ์ เขตบางโพธิ์ กรุงเทพฯ 10120	สมัคร	กรณฯ รับรองผล	70				
14 ก.ย. 64	บริษัท เอส.เอ็ม. ยมส่ง จำกัด	เลขที่ 143 ถนน สุราษฎร์ธานี แขวงคลองเตย เขตคลองเตย กรุงเทพฯ 10110	สมัคร	กรณฯ รับรองผล	70				
10 ก.ย. 64	บริษัท ไทย เอพริคเคชั่น จำกัด (ประเทศไทย) จำกัด	เลขที่ 1023 อาคาร ที ซีเอส ชั้น 5 ถนนพัฒนาการ แขวงสวนหลวง เขตสวนหลวง จังหวัดกรุงเทพมหานคร 10250	สมัคร	กรณฯ รับรองผล	70				
10 ก.ย. 64	บริษัท เวส กรานส์ จำกัด	3 ซ.มอญพิพิธ แขวงคลองสานประเวศ เขตสาทร-วัง กรุงเทพฯ 10520	สมัคร	กรณฯ รับรองผล	70				
10 ก.ย. 64	บริษัท แอสทอรี่ส จำกัด	120/81 ม.6 แขวงท่าแร้ง เขตบางเขน กทม. 10220	สมัคร	กรณฯ รับรองผล	70				
9 ก.ย. 64	บริษัท โบบาย ไลฟ์สไตล์ จำกัด	เลขที่ 247 หมู่ที่ 1 ต.พารักษ์ ตำบลพารักษ์ อำเภอเมืองสุราษฎร์ธานี จังหวัดสุราษฎร์ธานี 80270	สมัคร	กรณฯ รับรองผล	70				

รูปที่ 4.9 หน้าจอเพิ่มข้อมูลผลตรวจประเมิน

ตรวจประเมินมาตรฐานคุณภาพการขนส่งสินค้าเกษตรและอาหารด้วยรถบรรทุกแบบควบคุมอุณหภูมิ	
ส่วนที่ 1 ข้อมูลพื้นฐาน	
ชื่อสถานประกอบการ (ภาษาไทย) :	นายพิเชษฐ จันทร์ศรี
(ภาษาอังกฤษ) :	Mr.Pichet Junkree
ที่อยู่ :	เลขที่ 77 หมู่ที่ 2 ต.กบินตวง อ.มายน้อย จ.เพชรบุรี 76140
โทรศัพท์ :	086-056-1723
โทรสาร :	032-706089
E-mail :	toktok.t2515c@gmail.com
Web address :	
ผู้ติดต่อประสานงาน ชื่อ - สกุล :	นายพิเชษฐ จันทร์ศรี
ตำแหน่ง :	-
โทรศัพท์ :	086-0581723
โทรสาร :	
E-mail :	toktok.t2515c@gmail.com
ส่วนที่ 2 ข้อมูลการตรวจประเมิน	
ไปมีข้อมูล	<input type="button" value="เพิ่ม"/>
Show 20	

รูปที่ 4.10 หน้าจอเพิ่มข้อมูลผลตรวจประเมิน (2)

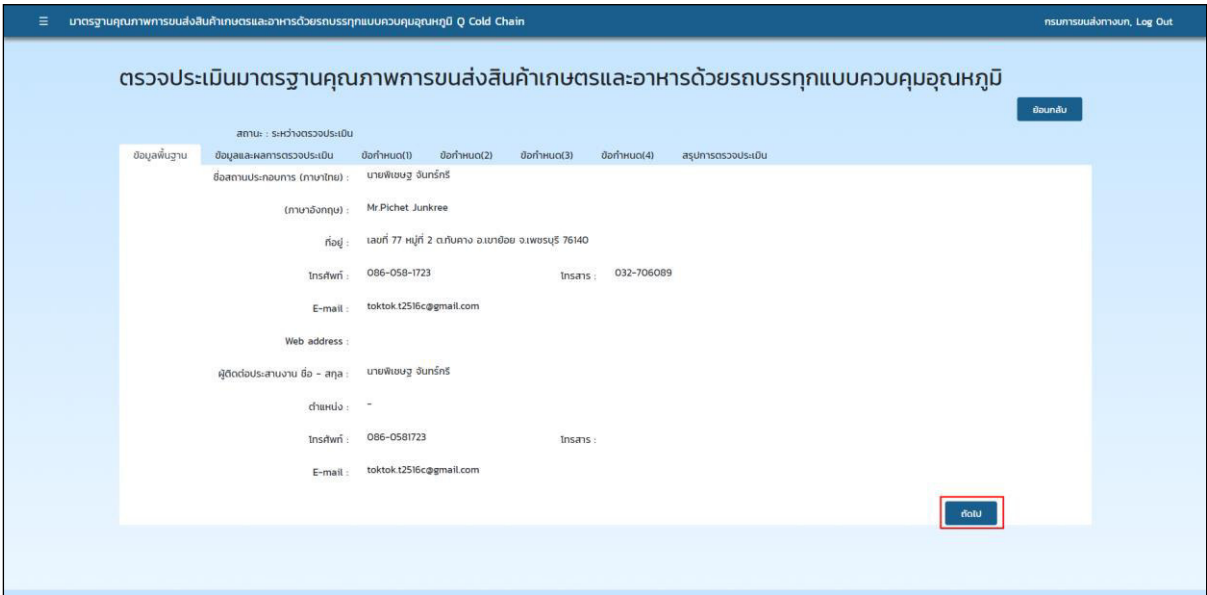

รูปที่ 4.11 หน้าจอข้อมูลพื้นฐาน

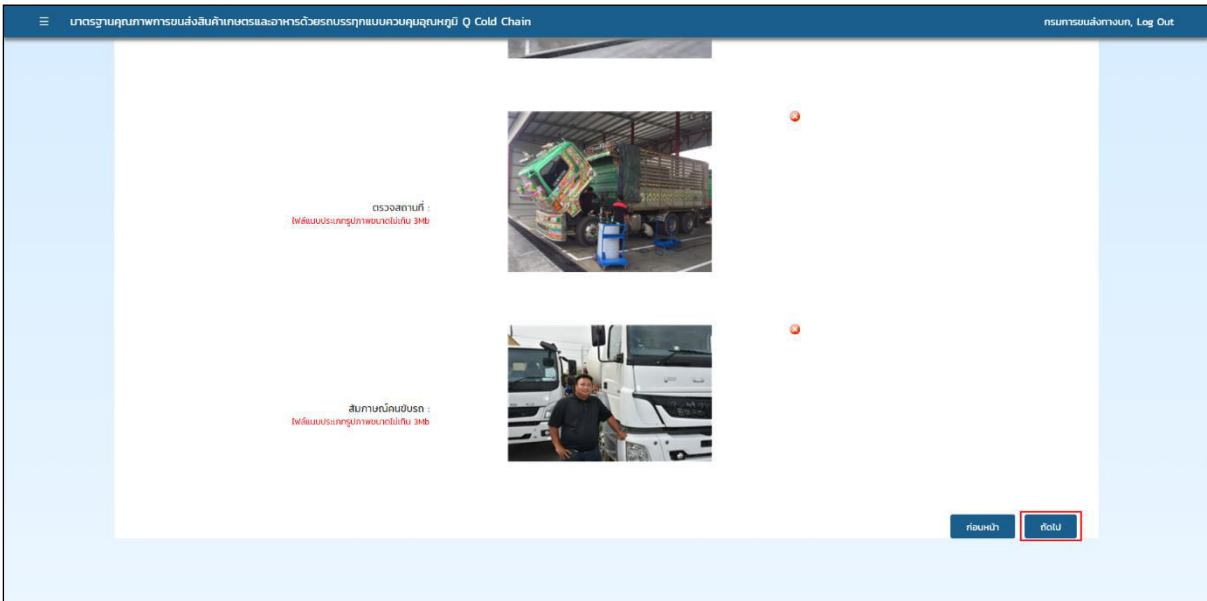

รูปที่ 4.12 หน้าจอข้อมูลและผลการตรวจประเมิน

มาตรฐานคุณภาพการขนส่งสินค้าเกษตรและอาหารด้วยรถบรรทุกแบบควบคุมอุณหภูมิ Q Cold Chain กรณารอส่งงาน, Log Out

ตรวจประเมินมาตรฐานคุณภาพการขนส่งสินค้าเกษตรและอาหารด้วยรถบรรทุกแบบควบคุมอุณหภูมิ

สถานะ : ระหว่างตรวจประเมิน ย้อนกลับ

ข้อมูลพื้นฐาน
ข้อมูลและผลการตรวจประเมิน
ข้อกำหนด(1)
ข้อกำหนด(2)
ข้อกำหนด(3)
ข้อกำหนด(4)
สรุปการตรวจประเมิน

1. ข้อกำหนดด้านองค์กร
ผลการตรวจประเมิน
ไฟล์แนบ

(1) ผู้ประกอบการขนส่งมีการประเมินความเสี่ยงและความพร้อมของรถก่อนการรับจ้างงาน ผ่าน ไม่ผ่าน ผ่านแบบมีเงื่อนไข

#	รายละเอียด	ผล	หลักฐาน	ข้อ
1	ผู้ประกอบการขนส่งมีการประเมินความเสี่ยงและความพร้อมของรถก่อนการรับจ้างงาน	ผ่าน		
2	ผู้ประกอบการขนส่งมีการประเมินความเสี่ยงและความพร้อมของรถก่อนการรับจ้างงาน	ผ่าน		
3	ผู้ประกอบการขนส่งมีการประเมินความเสี่ยงและความพร้อมของรถก่อนการรับจ้างงาน	ผ่าน		
4	ผู้ประกอบการขนส่งมีการประเมินความเสี่ยงและความพร้อมของรถก่อนการรับจ้างงาน	ผ่าน		
5	ผู้ประกอบการขนส่งมีการประเมินความเสี่ยงและความพร้อมของรถก่อนการรับจ้างงาน	ผ่าน		
6	ผู้ประกอบการขนส่งมีการประเมินความเสี่ยงและความพร้อมของรถก่อนการรับจ้างงาน	ผ่าน		
7	ผู้ประกอบการขนส่งมีการประเมินความเสี่ยงและความพร้อมของรถก่อนการรับจ้างงาน	ผ่าน		
8	ผู้ประกอบการขนส่งมีการประเมินความเสี่ยงและความพร้อมของรถก่อนการรับจ้างงาน	ผ่าน		
9	ผู้ประกอบการขนส่งมีการประเมินความเสี่ยงและความพร้อมของรถก่อนการรับจ้างงาน	ผ่าน		
10	ผู้ประกอบการขนส่งมีการประเมินความเสี่ยงและความพร้อมของรถก่อนการรับจ้างงาน	ผ่าน		
11	ผู้ประกอบการขนส่งมีการประเมินความเสี่ยงและความพร้อมของรถก่อนการรับจ้างงาน	ผ่าน		
12	ผู้ประกอบการขนส่งมีการประเมินความเสี่ยงและความพร้อมของรถก่อนการรับจ้างงาน	ผ่าน		
13	ผู้ประกอบการขนส่งมีการประเมินความเสี่ยงและความพร้อมของรถก่อนการรับจ้างงาน	ผ่าน		
14	ผู้ประกอบการขนส่งมีการประเมินความเสี่ยงและความพร้อมของรถก่อนการรับจ้างงาน	ผ่าน		
15	ผู้ประกอบการขนส่งมีการประเมินความเสี่ยงและความพร้อมของรถก่อนการรับจ้างงาน	ผ่าน		
16	ผู้ประกอบการขนส่งมีการประเมินความเสี่ยงและความพร้อมของรถก่อนการรับจ้างงาน	ผ่าน		
17	ผู้ประกอบการขนส่งมีการประเมินความเสี่ยงและความพร้อมของรถก่อนการรับจ้างงาน	ผ่าน		
18	ผู้ประกอบการขนส่งมีการประเมินความเสี่ยงและความพร้อมของรถก่อนการรับจ้างงาน	ผ่าน		
19	ผู้ประกอบการขนส่งมีการประเมินความเสี่ยงและความพร้อมของรถก่อนการรับจ้างงาน	ผ่าน		
20	ผู้ประกอบการขนส่งมีการประเมินความเสี่ยงและความพร้อมของรถก่อนการรับจ้างงาน	ผ่าน		

ไฟล์แนบประเภทภาพแนบไม่เกิน 3Mb

ผลการตรวจ

(12) ผู้ประกอบการขนส่งมีคู่มือการปฏิบัติงานด้านสุขอนามัยและความปลอดภัยของกระบวนการผลิตที่เกี่ยวข้องกับการขนส่งสินค้าตั้งแต่การรับส่งถึงส่งมอบสินค้า ผ่าน ไม่ผ่าน ผ่านแบบมีเงื่อนไข



ไฟล์แนบประเภทภาพแนบไม่เกิน 3Mb

ผลการตรวจ

(13) มีการวางแผนเพื่อรองรับเหตุฉุกเฉิน และมีขั้นตอนการปฏิบัติงานในการจัดการ กรณีรถบรรทุกแบบควบคุมอุณหภูมิ หรือ เครื่องทำความเย็นขัดข้องระหว่างการเดินทาง และมีการบันทึกข้อมูลทุกครั้งที่เกิดเหตุการณ์ฉุกเฉิน พร้อมแจ้งรายงานหน่วยงานที่เกี่ยวข้องทราบเพื่อจัดการเหตุฉุกเฉิน ผ่าน ไม่ผ่าน ผ่านแบบมีเงื่อนไข



ไฟล์แนบประเภทภาพแนบไม่เกิน 3Mb

ผลการตรวจ

ก่อนหน้า ถัดไป

บันทึกผลการตรวจประเมิน

รูปที่ 4.13 หน้าจอข้อกำหนด 1

มาตรฐานคุณภาพการขนส่งสินค้าเกษตรและอาหารด้วยรถบรรทุกแบบควบคุมอุณหภูมิ Q Cold Chain กรรณกรเม้งทอง, Log Out

ตรวจประเมินมาตรฐานคุณภาพการขนส่งสินค้าเกษตรและอาหารด้วยรถบรรทุกแบบควบคุมอุณหภูมิ

สถานะ : ระหว่างตรวจประเมิน ย้อนกลับ

ข้อมูลพื้นฐาน
ข้อมูลและผลการตรวจประเมิน
ข้อกำหนด(1)
ข้อกำหนด(2)
ข้อกำหนด(3)
ข้อกำหนด(4)
สรุปการตรวจประเมิน

2. ข้อกำหนดด้านความสะอาด ผลการตรวจประเมิน ไฟล์แนบ

(2.1) ผู้ประกอบการขนส่งมีการทำความสะอาดภายในตู้ห้องเย็นและอุปกรณ์ต่างๆ ด้วยวิธีการและความถี่ที่เหมาะสม เห็น ไม่เห็น เห็นแบบมีเงื่อนไข

ข้อบกพร่อง	ผู้ตรวจ	ผู้ถูกตรวจ
1. ตู้เย็นไม่สะอาด		
2. ตู้เย็นมีกลิ่นเหม็น		
3. ตู้เย็นมีสิ่งสกปรก		
4. ตู้เย็นมีน้ำขัง		
5. ตู้เย็นมีเชื้อรา		
6. ตู้เย็นมีสิ่งสกปรก		
7. ตู้เย็นมีกลิ่นเหม็น		
8. ตู้เย็นมีสิ่งสกปรก		
9. ตู้เย็นมีกลิ่นเหม็น		
10. ตู้เย็นมีสิ่งสกปรก		
11. ตู้เย็นมีกลิ่นเหม็น		
12. ตู้เย็นมีสิ่งสกปรก		
13. ตู้เย็นมีกลิ่นเหม็น		
14. ตู้เย็นมีสิ่งสกปรก		
15. ตู้เย็นมีกลิ่นเหม็น		
16. ตู้เย็นมีสิ่งสกปรก		
17. ตู้เย็นมีกลิ่นเหม็น		
18. ตู้เย็นมีสิ่งสกปรก		
19. ตู้เย็นมีกลิ่นเหม็น		
20. ตู้เย็นมีสิ่งสกปรก		
21. ตู้เย็นมีกลิ่นเหม็น		
22. ตู้เย็นมีสิ่งสกปรก		
23. ตู้เย็นมีกลิ่นเหม็น		
24. ตู้เย็นมีสิ่งสกปรก		
25. ตู้เย็นมีกลิ่นเหม็น		
26. ตู้เย็นมีสิ่งสกปรก		
27. ตู้เย็นมีกลิ่นเหม็น		
28. ตู้เย็นมีสิ่งสกปรก		
29. ตู้เย็นมีกลิ่นเหม็น		
30. ตู้เย็นมีสิ่งสกปรก		

แสดงไฟล์ | ปิดการแสดงไฟล์

ไฟล์แนบประเภทภาพขนาดไม่เกิน 3Mb

หมายเลข:

(2.2) สารทำความสะอาดที่ใช้ในการทำความสะอาดตู้ห้องเย็น ต้องเป็นสารที่ถูกต้องและมีความปลอดภัยต่อสินค้าและผู้บริโภค เห็น ไม่เห็น เห็นแบบมีเงื่อนไข



แสดงไฟล์ | ปิดการแสดงไฟล์

ไฟล์แนบประเภทภาพขนาดไม่เกิน 3Mb

หมายเลข:

ก่อนหน้า
ถัดไป

บันทึกผลการตรวจประเมิน

รูปที่ 4.14 หน้าจอข้อกำหนด 2

มาตรฐานคุณภาพการขนส่งสินค้าเกษตรและอาหารด้วยรถบรรทุกแบบควบคุมอุณหภูมิ Q Cold Chain กรรณกรเม้งทอง, Log Out

ตรวจประเมินมาตรฐานคุณภาพการขนส่งสินค้าเกษตรและอาหารด้วยรถบรรทุกแบบควบคุมอุณหภูมิ

สถานะ : ระหว่างตรวจประเมิน ย้อนกลับ

ข้อมูลพื้นฐาน ข้อมูลและผลการตรวจประเมิน ข้อกำหนด(1) ข้อกำหนด(2) **ข้อกำหนด(3)** ข้อกำหนด(4) สรุปการตรวจประเมิน

3. ข้อกำหนดด้านพนักงาน ผลการตรวจประเมิน ไฟล์แนบ

(3.1) มีการติดตั้ง และตรวจสอบสภาพพร้อมอุปกรณ์ตรวจวัดและบันทึกอุณหภูมิที่มีความเหมาะสมในการรักษาอุณหภูมิภายในตู้คอนเทนเนอร์

ผ่าน ไม่ผ่าน ห้ามแบบอัตโนมัติ

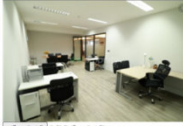

เลือกไฟล์ | ใช้ไฟล์ตัวอย่าง

ไฟล์แนบประเภทภาพขนาดไม่เกิน 3Mb

hamssscw hamssscw

(3.2) มีแผนและผลการบำรุงรักษาเครื่องทำความเย็น และอุปกรณ์ตรวจวัดและบันทึกอุณหภูมิที่มีความเหมาะสมในการรักษาอุณหภูมิ

ผ่าน ไม่ผ่าน ห้ามแบบอัตโนมัติ

ข้อกำหนด	ผลการตรวจประเมิน	หมายเหตุ
3.1	ผ่าน	
3.2	ผ่าน	

เลือกไฟล์ | ใช้ไฟล์ตัวอย่าง

ไฟล์แนบประเภทภาพขนาดไม่เกิน 3Mb

hamssscw hamssscw

ย้อนกลับ ถัดไป

บันทึกผลการตรวจประเมิน

รูปที่ 4.15 หน้าจอข้อกำหนด 3

มาตรฐานคุณภาพการขนส่งสินค้าเกษตรและอาหารด้วยรถบรรทุกแบบควบคุมอุณหภูมิ Q Cold Chain กรมขนส่งทางบก, Log Out

ตรวจสอบประเมินมาตรฐานคุณภาพการขนส่งสินค้าเกษตรและอาหารด้วยรถบรรทุกแบบควบคุมอุณหภูมิ

[ย้อนกลับ](#)

สถานะ : ระหว่างตรวจสอบประเมิน

ข้อมูลพื้นฐาน ข้อมูลและผลการตรวจสอบประเมิน ข้อกำหนด(1) ข้อกำหนด(2) ข้อกำหนด(3) **ข้อกำหนด(4)** สรุปการตรวจสอบประเมิน

4. ข้อกำหนดด้านการพัฒนาระบบการขนส่ง **ผลการตรวจสอบประเมิน** **ไฟล์แนบ**

(4.1) มีการอบรมให้ความรู้แก่พนักงานขับรถ และพนักงานที่เกี่ยวข้อง ในเรื่องที่เกี่ยวข้องกับกระบวนการขนส่งสินค้าเกษตรและอาหารด้วยรถบรรทุกแบบควบคุมอุณหภูมิ ผ่าน ไม่ผ่าน ผ่านแบบมีเงื่อนไข



เลือกไฟล์ | อัปเดตไฟล์

ไฟล์แนบประเภทรูปภาพขนาดใหญ่
เกิน 3Mb

นามสกุล:

(4.2) ผู้ประกอบการขนส่งมีการตรวจสอบสภาพพนักงานขับรถและพนักงานที่เกี่ยวข้องกับการปฏิบัติงานที่อาจมีการสัมผัสสารอย่างบ่อยครั้ง 1 ครั้ง เพิ่มขึ้นจากข้อกำหนดมาตรฐานคุณภาพการขนส่งด้วยรถบรรทุก (Q Mark) ในระดับดีหรือร้ายแรงหรือรถที่ป็นรถเชิง หรือเป็นพาหนะที่รับผิดชอบด้านบริการ-กรรงจากรัฐบาล



เลือกไฟล์ | อัปเดตไฟล์

ไฟล์แนบประเภทรูปภาพขนาดใหญ่เกิน 3Mb

นามสกุล:

(4.3) ผู้ประกอบการขนส่งมีแผนงานในการจัดการในกรณีที่เกิดพนักงานขับรถหรือพนักงานที่เกี่ยวข้องกับการปฏิบัติงานที่อาจมีการสัมผัสสารอันตราย เช่น โรคทางเดินอาหาร โรคที่เกี่ยวข้องกับระบบทางเดินหายใจ จึงมีการปฏิบัติตามที่เกี่ยวกับเรื่อง การขนส่งสินค้า



เลือกไฟล์ | อัปเดตไฟล์

ไฟล์แนบประเภทรูปภาพขนาดใหญ่เกิน 3Mb

นามสกุล:

[เปิดไฟล์ผลการตรวจสอบประเมิน](#) [ก่อนหน้า](#) [ถัดไป](#)

รูปที่ 4.16 หน้าจอข้อกำหนด 4

มาตรฐานคุณภาพการขนส่งสินค้าเกษตรและอาหารด้วยรถบรรทุกแบบควบคุมอุณหภูมิ Q Cold Chain

ตรวจสอบประวัติมาตรฐานคุณภาพการขนส่งสินค้าเกษตรและอาหารด้วยรถบรรทุกแบบควบคุมอุณหภูมิ

สถานะ : ระหว่างตรวจประเมิน

ข้อมูลพื้นฐาน ข้อมูลผลการตรวจประเมิน องค์าหนด(1) องค์าหนด(2) องค์าหนด(3) องค์าหนด(4) สรุปการตรวจประเมิน

สรุปผลการตรวจประเมิน

รหัสผู้ประกอบการตรวจประเมิน : 8000

ประเภท : นก

ก่อนหน้า เสร็จสิ้น ส่งผลการตรวจประเมิน บันทึกผลการตรวจประเมิน

รูปที่ 4.17 หน้าจอสรุปการตรวจประเมิน

มาตรฐานคุณภาพการขนส่งสินค้าเกษตรและอาหารด้วยรถบรรทุกแบบควบคุมอุณหภูมิ Q Cold Chain

ตรวจสอบประวัติมาตรฐานคุณภาพการขนส่งสินค้าเกษตรและอาหารด้วยรถบรรทุกแบบควบคุมอุณหภูมิ

ส่วนที่ 1 ข้อมูลพื้นฐาน

ชื่อสถานประกอบการ (ภาษาไทย) : นายพิเชษฐ จันทร์กร์

(ภาษาอังกฤษ) : Mr.Pichet Junkree

ที่อยู่ : เลขที่ 77 หมู่ที่ 2 ต.พันตาง อ.เขาชัย จ.เพชรบุรี 76140

โทรศัพท์ : 086-058-1723 โทรสาร : 032-706089

E-mail : toktok.t2516c@gmail.com

Web address :

ผู้ติดต่อประสานงาน ชื่อ - สกุล : นายพิเชษฐ จันทร์กร์

ตำแหน่ง : -

โทรศัพท์ : 086-0581723 โทรสาร :

E-mail : toktok.t2516c@gmail.com

ส่วนที่ 2 ข้อมูลการตรวจประเมิน

ครั้งที่ตรวจประเมิน	วันที่ตรวจประเมิน	มีตรวจครั้งต่อไป	หมายเหตุ	สถานะ	จัดการ
1	26 ก.ย. 2564			ระหว่างตรวจประเมิน	[เรียกดู] [แก้ไข] [ลบ]

รูปที่ 4.18 หน้าจอข้อมูลการตรวจประเมิน

4.3 พิมพ์ใบสมัครและผลการตรวจประเมิน

หน่วยตรวจประเมินสามารถเรียกพิมพ์ใบสมัคร โดยการกดปุ่ม  ในช่องพิมพ์ใบสมัครให้หน้าจองานที่ได้รับมอบหมาย และกดปุ่ม “เรียกดู” จากนั้นกดปุ่ม “พิมพ์รายงาน”

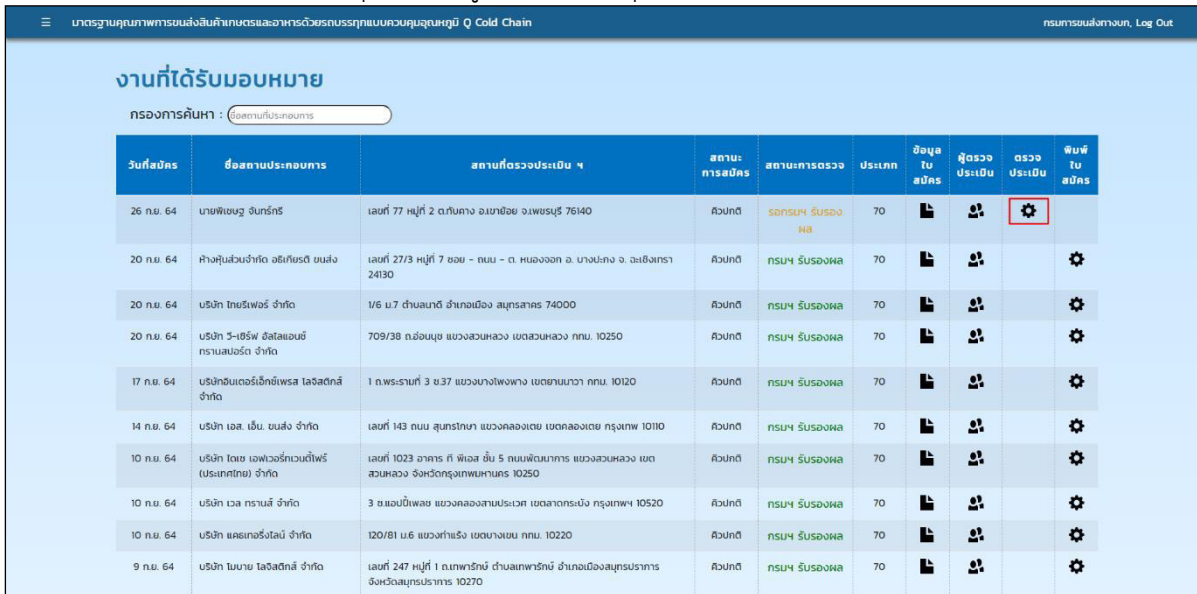

วันที่สมัคร	ชื่อสถานประกอบการ	สถานที่ตรวจประเมิน ฯ	สถานะการสมัคร	สถานะการตรวจ	ประเภท	ข้อมูลใบสมัคร	ผู้ตรวจประเมิน	ตรวจประเมิน	พิมพ์ใบสมัคร
26 ก.ย. 64	นายพิเชษฐ จันทรินทร์	เลขที่ 77 หมู่ที่ 2 ต.ทับทอง อ.เขาชัย จ.เพชรบุรี 76140	สมัคร	ส่งกรมฯ รับรองผล	70				
20 ก.ย. 64	ห้างหุ้นส่วนจำกัด อธิเกียรติ ยมสง	เลขที่ 27/3 หมู่ที่ 7 ซอย - ถนน - ต.หนองจอก อ. บางปะกง จ. ฉะเชิงเทรา 24130	สมัคร	กรมฯ รับรองผล	70				
20 ก.ย. 64	บริษัท ไทยริฟเวอร์ จำกัด	1/6 ม.7 ตำบลนาดี อำเภอเมือง สุราษฎร์ธานี 84000	สมัคร	กรมฯ รับรองผล	70				
20 ก.ย. 64	บริษัท 5-851W สีสันอินทร์ ทรานสปอร์ต จำกัด	709/38 ถนนสุขุมวิท แขวงสวนหลวง เขตสวนหลวง กทม. 10250	สมัคร	กรมฯ รับรองผล	70				
17 ก.ย. 64	บริษัท อินเตอร์อิมพีเรียล ไรส์ดีทิล จำกัด	1 ถนนพหลโยธิน แขวงบางเขน เขตจตุจักร กรุงเทพฯ 10120	สมัคร	กรมฯ รับรองผล	70				
14 ก.ย. 64	บริษัท เอส. เอ็ม. ยมสง จำกัด	เลขที่ 143 ถนน สุขุมวิท แขวงคลองเตย เขตคลองเตย กรุงเทพฯ 10110	สมัคร	กรมฯ รับรองผล	70				
10 ก.ย. 64	บริษัท ไทย เอพวอร์ค จำกัด (ประเทศไทย) จำกัด	เลขที่ 1023 อาคาร ที พัลลัส ชั้น 5 ถนนพหลโยธิน แขวงสวนหลวง เขตสวนหลวง จังหวัดกรุงเทพมหานคร 10250	สมัคร	กรมฯ รับรองผล	70				
10 ก.ย. 64	บริษัท เวล กรานส์ จำกัด	3 ซ.ซอยพิบูลย์ แขวงคลองสาน เขตคลองสาน กรุงเทพฯ 10520	สมัคร	กรมฯ รับรองผล	70				
10 ก.ย. 64	บริษัท แอสเคอร์ไรน์ จำกัด	120/81 ม.6 แขวงท่าแร้ง เขตบางเขน กทม. 10220	สมัคร	กรมฯ รับรองผล	70				
9 ก.ย. 64	บริษัท ไบบาย ไรส์ดีทิล จำกัด	เลขที่ 247 หมู่ที่ 1 ถนนพหลโยธิน แขวงลาดยาว อำเภอเมืองสุราษฎร์ธานี จังหวัดสุราษฎร์ธานี 80270	สมัคร	กรมฯ รับรองผล	70				

รูปที่ 4.19 หน้าจอแสดงรายละเอียดผลตรวจประเมิน สำหรับพิมพ์รายงาน

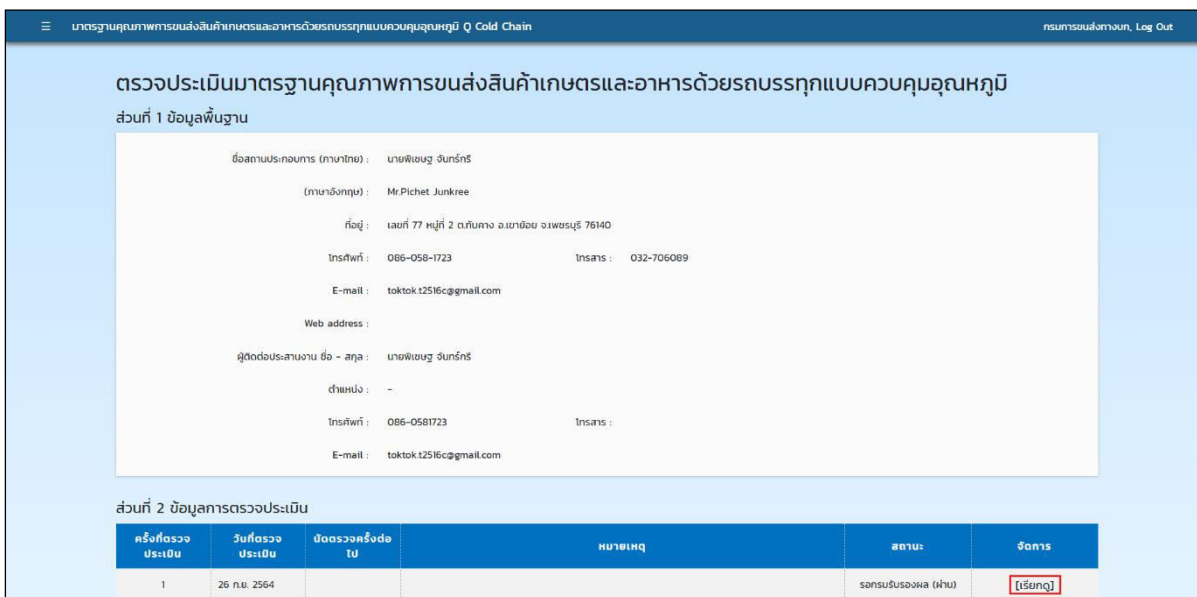

ตรวจประเมินมาตรฐานคุณภาพการขนส่งสินค้าเกษตรและอาหารด้วยรถบรรทุกแบบควบคุมอุณหภูมิ

ส่วนที่ 1 ข้อมูลพื้นฐาน

ชื่อสถานประกอบการ (ภาษาไทย) : นายพิเชษฐ จันทรินทร์
 (ภาษาอังกฤษ) : Mr.Pichet Junkree
 ที่อยู่ : เลขที่ 77 หมู่ที่ 2 ต.ทับทอง อ.เขาชัย จ.เพชรบุรี 76140
 โทรศัพท์ : 086-058-1723 โทรสาร : 032-706089
 E-mail : toktok.t2516@gmail.com
 Web address :
 ผู้ติดต่อประสานงาน ชื่อ - สกุล : นายพิเชษฐ จันทรินทร์
 ตำแหน่ง : -
 โทรศัพท์ : 086-0581723 โทรสาร :
 E-mail : toktok.t2516@gmail.com

ส่วนที่ 2 ข้อมูลการตรวจประเมิน

ครั้งที่ตรวจประเมิน	วันที่ตรวจประเมิน	เปิดตรวจครั้งที่เท่าไหร่	หมายเหตุ	สถานะ	จัดการ
1	26 ก.ย. 2564			ส่งกรมฯรับรองผล (ผ่าน)	

รูปที่ 4.20 หน้าจอแสดงรายละเอียดผลตรวจประเมิน สำหรับพิมพ์รายงาน (2)

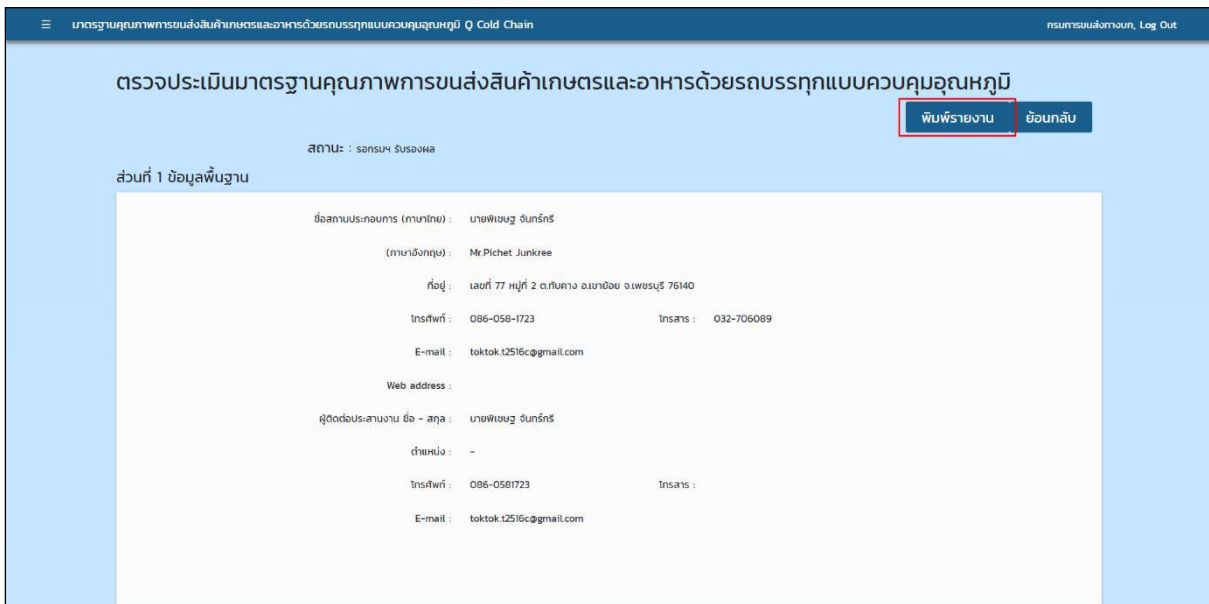

รูปที่ 4.21 หน้าจอแสดงรายละเอียดผลตรวจประเมิน สำหรับพิมพ์รายงาน (3)

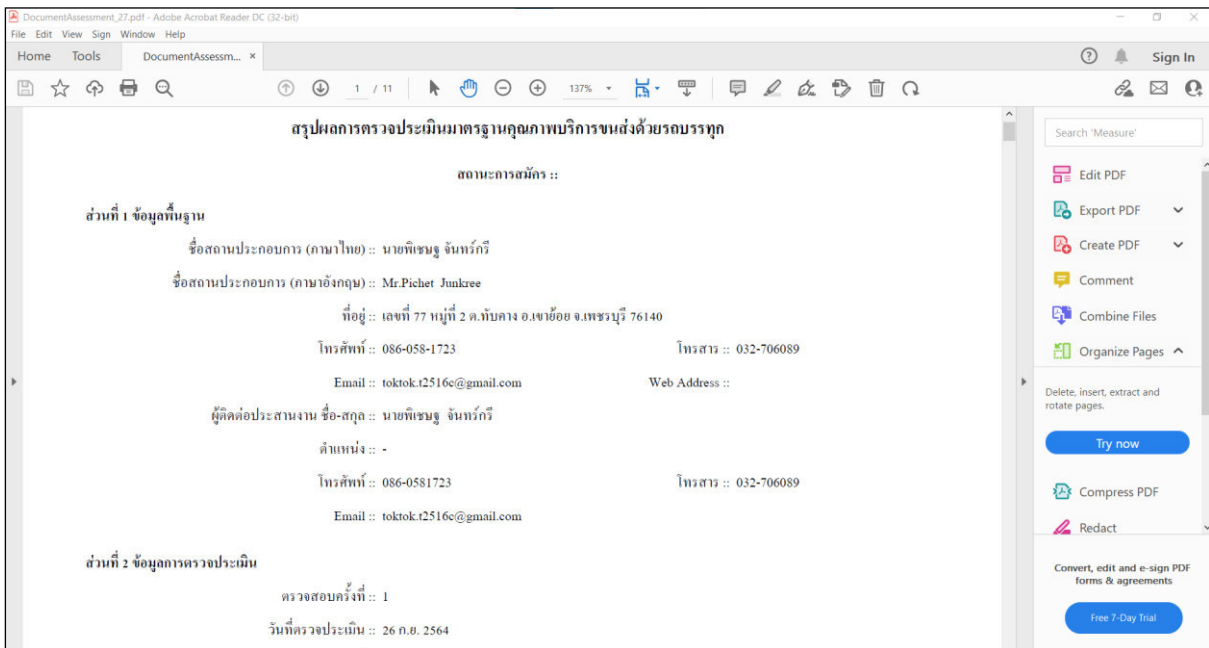

รูปที่ 4.22 ไฟล์ PDF ผลการตรวจประเมิน



**กรมการขนส่งทางบก
กระทรวงคมนาคม**

1032 ถนนพหลโยธิน แขวงจอมพล
เขตจตุจักร กรุงเทพมหานคร 10900

สำนักการขนส่งสินค้า กรมการขนส่งทางบก

โทรศัพท์, โทรสาร 0-2271-8490
อีเมล develop_dlt@hotmail.com
เว็บไซต์ www.thaitruckcenter.com/tdsc

