



กรมการขนส่งทางบก

โครงการศึกษาต้นทุนการขนส่งและกระจายสินค้า เพื่อรองรับการพัฒนาสถานีขนส่งสินค้าทั่วประเทศ

โปรแกรมคำนวณต้นทุนการขนส่งสินค้า
Version 1.11 (สำหรับภาคการขนส่งทางบก)

ข้อมูลพื้นฐาน รหัสเที่ยว 18 คือ ผู้ประกอบการ บัณฑิตเรียน

น้ำหนักบรรทุก	25	ตัน
ราคาสินค้า	22,888	บาท/ตัน
อัตราคงเหลือ	1%	ค่าเฉลี่ย
ระยะเวลาขนส่งสินค้า (รายวัน)	5,000	กิโลเมตร

ข้อมูลผู้ประกอบการ

จำนวนรถบรรทุก	10	คัน
จำนวนพนักงานขับรถ	10	คน
ค่าใช้สอยรถบรรทุก (รายวัน)	20,000	บาท/คัน

ข้อมูลรถบรรทุก

อายุการใช้งานรถบรรทุก (ปี)	8	ปี
อายุการใช้งานรถบรรทุก (ปี)	10	ปี
อัตราการใช้เชื้อเพลิง (ลิตร/กิโลเมตร)	2.7	กม./ลิตร, ตม./กม.
อัตราการใช้เชื้อเพลิง (ลิตร/กิโลเมตร)	3.3	กม./ลิตร, ตม./กม.
ราคาของรถบรรทุก (บาท)	125,000	บาท/คัน

ข้อมูลพนักงานขับรถ

ค่าใช้สอยรถบรรทุก ค่าใช้สอยรถบรรทุก ค่าใช้สอยรถบรรทุก ค่าใช้สอยรถบรรทุก

Main Result Def Data Compute FuelPrice



รายงานอัตราค่าขนส่งสินค้าด้วยรถบรรทุก ของประเทศไทย



คณะวิศวกรรมศาสตร์
มหาวิทยาลัยเกษตรศาสตร์





กรมการขนส่งทางบก

โครงการศึกษาต้นทุนการขนส่งและกระจายสินค้า
เพื่อรองรับการพัฒนาสถานีขนส่งสินค้าทั่วประเทศ

รายงานอัตราค่าขนส่งสินค้าด้วยรถบรรทุก ของประเทศไทย

สำหรับสินค้าอุปโภคบริโภค
สินค้าในอุตสาหกรรมการก่อสร้าง
และสินค้าเบ็ดเตล็ด

คณะวิศวกรรมศาสตร์
มหาวิทยาลัยเกษตรศาสตร์





สารบัญ

	หน้า
1. ต้นทุนและราคาค่าขนส่ง	1
2. โครงสร้างของต้นทุน	1
3. การตั้งราคาค่าขนส่ง	2
4. ต้นทุนการขนส่งตามลักษณะของรถ เชื้อเพลิง และแหล่งผู้ผลิต	3
5. ต้นทุนการขนส่งสินค้าอุปโภคบริโภค วัสดุก่อสร้าง และเบ็ดเตล็ด	8
6. ต้นทุนการขนส่งที่แปรผันตามราคาน้ำมัน.....	9
7. ต้นทุนการขนส่งระหว่างจังหวัด	11
8. ราคาค่าขนส่งระหว่างจังหวัด	90



1. ต้นทุนและราคาค่าขนส่ง

ต้นทุนการขนส่ง (Transport Cost) หมายถึง ค่าใช้จ่ายที่ผู้ประกอบการขนส่งต้องจ่ายเพื่อดำเนินการให้บริการขนส่ง ต้นทุนค่าขนส่งมีอิทธิพลต่อโครงสร้างของกิจกรรมทางเศรษฐกิจ การศึกษาของต่างประเทศในอดีตพบว่าเมื่อต้นทุนการขนส่งเพิ่มขึ้นร้อยละ 10 จะทำให้ปริมาณความต้องการขนส่งสินค้าลดลงกว่าร้อยละ 20 และยิ่งพบว่าคุณภาพของเครื่องมือและอุปกรณ์คิดเป็นสัดส่วนกว่าครึ่งหนึ่งของต้นทุนการขนส่งทั้งหมด นอกจากนี้ในภาวะตลาดที่มีการแข่งขันสูง ต้นทุนการขนส่งนั้นก็ได้รับผลกระทบมาจากอัตราค่าขนส่งที่กำหนดโดยผู้ว่าจ้าง

ในขณะที่ **ราคาค่าขนส่ง (Transport Price/Tariff)** หมายถึง ค่าใช้จ่ายที่ผู้ว่าจ้างขนส่งจ่ายให้แก่ผู้ให้บริการขนส่ง เป็นราคาที่ตกลงกันเพื่อเคลื่อนย้ายสินค้าจากจุดหนึ่งไปยังจุดหมายปลายทาง ราคาค่าขนส่งนี้รวมส่วนต่างของรายได้และต้นทุนการขนส่ง ซึ่งนั่นก็คือ ส่วนกำไรหรือส่วนขาดทุนของผู้ให้บริการ

2. โครงสร้างของต้นทุน

การศึกษานี้ได้กำหนดโครงสร้างของต้นทุนการขนส่ง (Transport Cost) ประกอบด้วยค่าใช้จ่ายที่ก่อให้เกิดต้นทุนระหว่างการขนส่ง ซึ่งสามารถแบ่งออกเป็น 2 ประเภท คือ

- (1) **ต้นทุนคงที่ (Fixed Cost)** เป็นต้นทุนหรือค่าใช้จ่ายที่ไม่มีการเปลี่ยนแปลง แม้จะมีการขนส่งทางสินค้าด้วยรถบรรทุกหรือไม่ก็ตาม เช่น ค่าเช่าสำนักงาน ค่าใช้จ่ายในการซื้อรถบรรทุกหรือรถพ่วง ค่าเสื่อมราคาของรถและอุปกรณ์ ค่าทะเบียนและใบอนุญาต ค่าประกันภัยตัวรถและประกันภัยสินค้าที่ทำการขนส่ง ค่าประกันภัยคุ้มครองผู้ประสบภัยจากรถ ค่าติดตั้งอุปกรณ์ GPS เป็นต้น
- (2) **ต้นทุนแปรผัน (Variable Cost)** ซึ่งเป็นต้นทุนหรือค่าใช้จ่ายที่จะมีการเปลี่ยนแปลงไปตามการดำเนินงานหรือระยะทางในการเดินทาง เช่น ค่าน้ำมันเชื้อเพลิง ค่ายาง ค่าน้ำมันหล่อลื่น ค่าซ่อมและบำรุงรักษา เป็นต้น

เมื่อนำต้นทุนทั้งสองประเภทมารวมกันจะได้ต้นทุนรวมทั้งหมดในการขนส่งทางสินค้า (Total Cost) อีกทั้งจะสามารถคำนวณต้นทุนการขนส่งทางสินค้าต่อหน่วย เช่น ต้นทุนในการขนส่งสินค้าต่อระยะทาง (กิโลเมตร) ต้นทุนในการขนส่งสินค้าต่อชั่วโมง และต้นทุนในการขนส่งสินค้าต่อน้ำหนัก (ตัน) เป็นต้น ทั้งนี้ในการคำนวณหาต้นทุนการขนส่งทางสินค้าด้วยรถบรรทุกจำเป็นต้องนำข้อมูลต้นทุนคงที่ (Fixed Cost) และต้นทุนแปรผัน (Variable Cost) นำมาคำนวณหาต้นทุนการขนส่งสินค้าด้วยรถบรรทุก ซึ่งอาจมีค่าใช้จ่ายในด้านอื่นๆ เพิ่มเติมตามแต่ละธุรกิจของผู้ประกอบการขนส่งสินค้า ต้นทุนการขนส่งสินค้าด้วยรถบรรทุกอาจจำแนกตามรายการค่าใช้จ่ายต่างๆ ที่เกิดขึ้นดังแสดงในรูปที่ 2.1

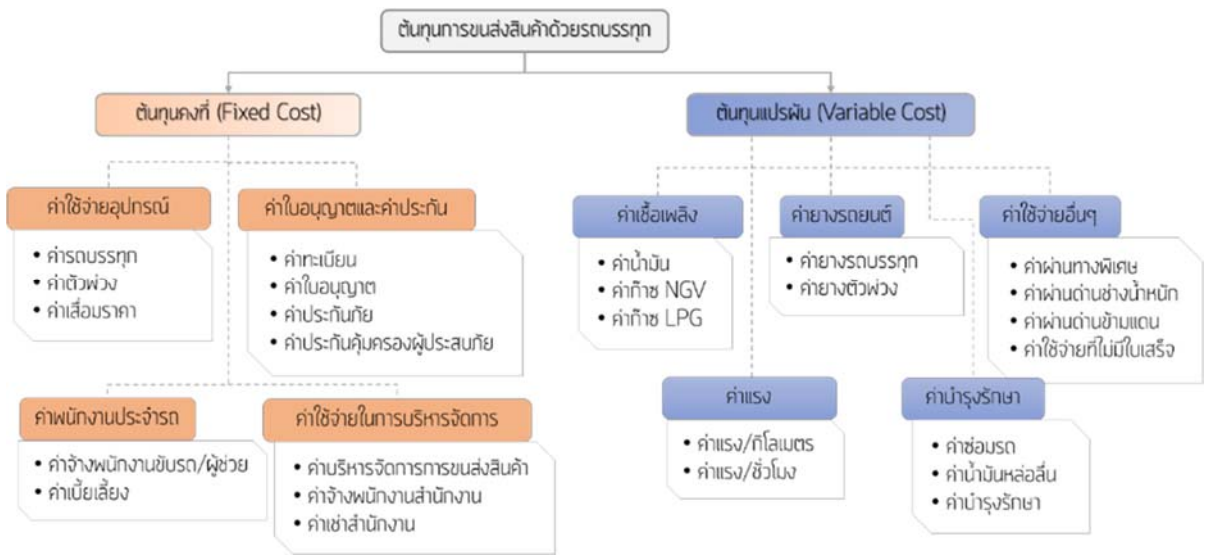

รูปที่ 2.1 โครงสร้างต้นทุนการขนส่งสินค้า

การวิเคราะห์โครงสร้างต้นทุนการขนส่งสินค้าด้วยรถบรรทุกนั้นจะมุ่งเน้นไปที่ต้นทุนที่เกิดขึ้นสำหรับด้านการขนส่งสินค้านั้น เพื่อให้ผู้ประกอบการขนส่งได้ทราบถึงค่าใช้จ่ายที่เกิดขึ้นในการขนส่งสินค้าด้วยรถบรรทุกของสถานประกอบการของตนเองตามที่เกิดขึ้นจริง ผลการคำนวณต้นทุนการขนส่งของผู้ประกอบการตัวอย่างพบว่า สัดส่วนของต้นทุนการขนส่งส่วนใหญ่เป็นค่าใช้จ่ายสำหรับเชื้อเพลิง เช่น ค่าน้ำมันดีเซล หรือค่าก๊าซธรรมชาติ รองลงมาเป็นค่าใช้จ่ายเกี่ยวกับพนักงาน เช่น เงินเดือนพนักงานขับรถ เงินเดือนพนักงานสำนักงาน ค่าเบียดเลี้ยงหรือโบนัสของพนักงานขับรถ เป็นต้น

ต้นทุนการขนส่งดังกล่าวข้างต้นจะสะท้อนความแตกต่างของปัจจัยต่างๆ เช่น

- ลักษณะของเส้นทางที่ใช้ในการขนส่ง
- ระยะทาง และระยะเวลาของการขนส่ง
- อุปกรณ์ และมาตรฐานต่างๆ ในการขนส่ง
- ลักษณะของสินค้า และบริการที่ทำการขนส่ง
- สภาพแวดล้อมและภูมิประเทศที่ทำการขนส่ง

3. การตั้งราคาค่าขนส่ง

เนื่องจากโครงสร้างต้นทุนการขนส่งมีความซับซ้อนตามที่ได้นำเสนอข้างต้น การตั้งราคาค่าขนส่งจึงมีความซับซ้อนตามไปด้วย ผู้ประกอบการจำเป็นต้องพิจารณาต้นทุนการขนส่งที่เปลี่ยนแปลงไปและทำการปรับปรุงอัตราค่าบริการอย่างต่อเนื่องอยู่ตลอดเวลา ในกรณีการขนส่งผู้โดยสารสาธารณะ อัตราค่าขนส่งส่วนมากจะต่ำกว่าต้นทุนที่แท้จริงในการขนส่ง ซึ่งหน่วยงานที่ดำเนินการจะต้องได้รับการสนับสนุน (subsidy) จากภาครัฐ เนื่องจากเป็นบริการพื้นฐานให้แก่ประชาชนในการเดินทาง หรือเป็นสวัสดิการเชิง



สังคมที่ประชาชนพึงจะได้รับ แต่สำหรับกรณีการขนส่งสินค้า หรือการขนส่งผู้โดยสารรูปแบบอื่นๆ เช่น การเดินทางด้วยเครื่องบิน อัตราค่าขนส่งจะเป็นไปตามกลไกภาวะการแข่งขันของตลาด กล่าวคือ อัตราค่าขนส่งถูกกำหนดโดยปัจจัยด้านอุปสงค์และอุปทาน ราคาค่าขนส่งดังกล่าวอาจจะกำหนดบนพื้นฐานของต้นทุนการขนส่ง หรือถูกกำหนดอาจกำหนดจากมูลค่าของการบริการ ทั้งนี้เนื่องจากบริษัทเอกชนเป็นผู้กำหนดราคาค่าขนส่งสินค้า จึงทำให้ราคาค่าขนส่งสินค้ามีความแตกต่างกันไปตามแต่ละผู้ให้บริการ ซึ่งขึ้นอยู่กับรูปแบบและลักษณะการให้บริการอื่นเพิ่มเติม ทั้งนี้ผู้ให้บริการทุกรายต่างมุ่งเป้าหมายเดียวกันคือผลกำไรสูงสุด

การกำหนดอัตราค่าบริการขนส่งนั้น ส่วนใหญ่จะกำหนดโดยฐานจากต้นทุนการขนส่ง ซึ่งอาจกำหนดตามลักษณะต่างๆ เช่น

- กำหนดตามชนิด และประเภทของสินค้าและบริการ
- กำหนดตามปริมาณของสินค้าและบริการ
- กำหนดตามน้ำหนักของสินค้าและบริการ
- กำหนดตามความยากง่ายของการขนส่ง

ตัวอย่างวิธีการคิดราคาค่าขนส่งโดยอ้างอิงจากต้นทุนการขนส่งเป็นไปตามสมการ

$$\text{ราคาค่าขนส่ง (R)} = \text{ต้นทุน (C)} + \text{กำไร (P)}$$

โดยที่กำไรที่คาดหวังหรืออัตราผลตอบแทนอาจอ้างอิงเทียบจากอัตราดอกเบี้ยเงินกู้รายย่อย (MRR)

4. ต้นทุนการขนส่งตามลักษณะของรถ เชื้อเพลิง และแหล่งผู้ผลิต

ในการวิเคราะห์ต้นทุนการขนส่งด้วยรถบรรทุก 3 ลักษณะ ได้แก่

- (1) รถบรรทุกสินค้าเทกอง
- (2) รถกึ่งพ่วง ลากตู้คอนเทนเนอร์
- (3) รถบรรทุกสินค้าอุปโภคบริโภคนั้น

ซึ่งพบว่ารถ 3 ประเภทดังกล่าวจะมีลักษณะตามจำนวนเพลลา จำนวนล้อ และพิกัดน้ำหนักบรรทุกดังนี้

- (1) รถกึ่งพ่วง ขนาด 5 เพลลา 18 ล้อ พิกัดน้ำหนักไม่เกิน 45 ตัน
- (2) รถบรรทุก ขนาด 3 เพลลา 10 ล้อ พิกัดน้ำหนักไม่เกิน 25 ตัน
- (3) รถกระบะบรรทุก ขนาด 2 เพลลา 4 ล้อ พิกัดน้ำหนักไม่เกิน 3.5 ตัน



ตัวอย่างทำการวิเคราะห์ตามเชื้อเพลิง 2 ประเภท ได้แก่ น้ำมันดีเซล และก๊าซธรรมชาติอัด อ้างอิงราคาขายปลีกในเขตกรุงเทพและปริมณฑล ของบริษัท ปตท.จำกัด (มหาชน) ณ วันที่ 13 พ.ค. 2560 ดังนี้

- ราคาน้ำมันดีเซล 24.99 บาท/ลิตร
- ราคาก๊าซธรรมชาติอัด 12.92 บาท/กิโลกรัม

และทำการวิเคราะห์แยกตามผู้ผลิตรถบรรทุก จากผู้ผลิต 2 แหล่ง ได้แก่

- ผู้ผลิตจากญี่ปุ่น กรณีรถกึ่งพ่วง 18 ล้อ รถบรรทุก 10 ล้อ และรถกระบะ 4 ล้อ
- ผู้ผลิตจากยุโรป กรณีรถกึ่งพ่วง 18 ล้อ

ข้อมูลเกี่ยวกับรถบรรทุกตัวแทนที่ใช้ในการคำนวณ แสดงดังตารางที่ 4.1 และสมมติผู้ประกอบการตัวแทนมีลักษณะดังต่อไปนี้

- จำนวนรถบรรทุก 20 คัน
- จำนวนพนักงานสำนักงาน 3 คน
- ค่าใช้จ่ายสำนักงาน สาธารณูปโภค 40,000 บาท/เดือน
- ระยะทางการใช้งานรถ เฉลี่ยต่อคัน 100,000 กิโลเมตร/ปี
- ค่าจ้างพนักงานสำนักงาน ต่อคน 15,000 บาท/เดือน
- ค่าจ้างพนักงานขับรถ ต่อคน 10,000 บาท/เดือน
- ค่าเบี้ยเลี้ยง โบนัส พนักงานขับรถ ต่อคน 15,000 บาท/เดือน
- ค่าจ้างพนักงานผู้ช่วย ต่อคน 10,000 บาท/เดือน

การวิเคราะห์โครงสร้างต้นทุนการขนส่ง (เฉลี่ยต่อกิโลเมตร) สำหรับรถแต่ละประเภท ได้ผลแสดงดังตารางที่ 4.2 และตารางที่ 4.3 โดยที่สัดส่วนของต้นทุนในแต่ละส่วนสรุปแสดงในรูปที่ 4.1 และรูปที่ 4.2 ตามลำดับ



ตารางที่ 4.1 ข้อมูลเกี่ยวกับรถบรรทุกตัวอย่างที่ใช้ในการคำนวณ

รายการ	รถถังพวง 18 ล้อ รถถังพวง 18 ล้อ รถถังพวง 18 ล้อ									
	รถถังพวง 18 ล้อ	รถถังพวง 18 ล้อ	รถถังพวง 18 ล้อ	รถถังพวง 18 ล้อ	รถถังพวง 18 ล้อ	รถถังพวง 18 ล้อ	รถถังพวง 18 ล้อ	รถถังพวง 18 ล้อ	รถถังพวง 18 ล้อ	รถถังพวง 18 ล้อ
ข้อมูล	รถถังพวง 18 ล้อ	รถถังพวง 18 ล้อ	รถถังพวง 18 ล้อ	รถถังพวง 18 ล้อ	รถถังพวง 18 ล้อ	รถถังพวง 18 ล้อ	รถถังพวง 18 ล้อ	รถถังพวง 18 ล้อ	รถถังพวง 18 ล้อ	รถถังพวง 18 ล้อ
หน่วย	คัน	คัน	คัน	คัน	คัน	คัน	คัน	คัน	คัน	คัน
น้ำหนักบรรทุก	25	25	25	25	25	25	25	25	25	25
เชื้อเพลิง	น้ำมันดีเซล	ก๊อช CNG	น้ำมันดีเซล	ก๊อช CNG	น้ำมันดีเซล	ก๊อช CNG	น้ำมันดีเซล	ก๊อช CNG	น้ำมันดีเซล	ก๊อช CNG
อายุการใช้งานของรถ โดยเฉลี่ย	8	8	10	10	10	10	10	7	7	8
อายุการใช้งานของทางพวง โดยเฉลี่ย	10	10	10	10	10	10	10			
อัตราการใช้เชื้อเพลิง <u>กรณีบรรทุกสินค้า</u>	2,750	4,500	2,750	4,500	4,000	4,000	4,800	10,500	10,500	5,000
อัตราการใช้เชื้อเพลิง <u>กรณีรถเปล่า</u>	3,345	4,800	3,345	4,800	4,500	4,500	5,000	10,500	10,500	5,500
ระยะทางที่ใช้งานเฉลี่ย ต่อคันต่อปี	123,000	123,000	123,000	123,000	123,000	123,000	100,000	123,000	123,000	123,000
กรณีซื้อเงินสด - ค่ารถบรรทุก ต่อคัน	2,800,000	2,800,000	3,500,000	3,500,000	2,800,000	2,800,000	2,800,000	800,000	800,000	800,000
กรณีซื้อเงินสด - ค่าทางพวง ต่อคัน	700,000	700,000	700,000	700,000	700,000	700,000	700,000			
กรณีซื้อเงินสด - มูลค่าซากของรถ ต่อคัน	560,000.0	560,000.0	700,000.0	700,000.0	560,000.0	560,000.0	560,000.0	160,000.0	160,000.0	160,000.0
กรณีซื้อเงินสด - มูลค่าซากของทางพวง ต่อคัน	140,000.0	140,000.0	140,000.0	140,000.0						
กรณีผ่อนชำระ - มูลค่าซากของรถ ต่อคัน	560,000.0	560,000.0	700,000.0	700,000.0	700,000.0	700,000.0	700,000.0			
กรณีผ่อนชำระ - มูลค่าซากของทางพวง ต่อคัน	140,000.0	140,000.0	140,000.0	140,000.0						
ค่าภาษีประจำปี ต่อคัน	8,000	8,000	8,000	8,000	8,000	8,000	8,000	4,500	4,500	3,000
ค่าตรวจสภาพรถเฉลี่ยต่อคัน	1,700	1,700	1,700	1,700	1,500	1,500	1,500	1,500	1,500	1,500
ค่าประกันตัวรถเฉลี่ยต่อคัน	95,667	95,667	95,667	95,667	60,000	60,000	60,000	20,000	20,000	20,000
ค่าประกันสินค้าเฉลี่ยต่อคัน	26,024	26,024	26,024	26,024	15,000	15,000	26,024	7,000	7,000	7,000
ค่าผ่านทางพิเศษเฉลี่ยต่อคัน	30,000	30,000	30,000	30,000	12,000	12,000	12,000	8,000	8,000	8,000
ค่าผ่านด่านข้ามแดน รวมทั้งหมดต่อคัน										
ค่าใช้จ่ายไม่มีใบเสร็จเฉลี่ยต่อคัน	30,000	30,665	30,665	30,665	10,000	10,000	30,665	12,000	12,000	12,000
ค่าใช้จ่ายอื่น ๆ เฉลี่ยต่อคัน										
ความถี่เปลี่ยนน้ำมันหล่อลื่น	23,000	23,000	23,000	23,000	20,000	20,000	23,021	10,000	10,000	10,000
ค่าใช้จ่ายเปลี่ยนน้ำมันหล่อลื่น ครั้งละ	12,000	12,000	12,000	12,000	6,000	6,000	10,000	1,500	1,500	1,500
ค่าซ่อมรถเฉลี่ย ต่อคัน	62,000	62,000	50,000	50,000	45,000	45,000	57,500	40,000	40,000	30,000
ค่าบำรุงรักษาอื่น ๆ ต่อคัน	50,000	50,000	40,000	40,000	50,000	50,000	40,000	20,000	20,000	15,000
ความถี่เปลี่ยนยางรถบรรทุก	119,000	119,000	119,000	119,000	120,000	120,000	112,000	70,000	70,000	70,000
ความถี่การเปลี่ยนยางทางพวง	113,000	113,000	113,000	113,000						
ค่าเปลี่ยนยางรถบรรทุก ครั้งละ	76,000	76,000	76,000	76,000	35,000	35,000	45,000	10,000	10,000	10,000
ค่าเปลี่ยนยางทางพวง ครั้งละ	76,000	76,000	76,000	76,000						



ตารางที่ 4.2 โครงสร้างต้นทุนค่าขนส่งต่อกิโลเมตร กรณีรถใช้น้ำมันดีเซล

รายการ	รถกึ่งพวง 18 ล้อ ญี่ปุ่น	รถกึ่งพวง 18 ล้อ ยุโรป	รถ 10 ล้อ ญี่ปุ่น	รถ 4 ล้อ ญี่ปุ่น
ค่ารถและเครื่องมือ	3.76	3.96	4.21	0.88
ค่าทะเบียน	0.07	0.07	0.05	0.02
ค่าตรวจสอบสภาพรถ	0.01	0.01	0.02	0.01
ค่าประกันภัย	0.99	0.99	0.75	0.22
ค่าพนักงานขับรถและผู้ช่วย	3.41	3.41	4.20	3.41
ค่าเชื้อเพลิง	8.91	8.91	6.12	2.33
ค่ายาง	1.31	1.31	0.29	0.14
ค่าน้ำมันหล่อลื่น	0.52	0.52	0.30	0.15
ค่าซ่อมรถและบำรุงรักษา	0.91	0.73	0.95	0.49
ค่าผ่านทางพิเศษ	0.24	0.24	0.12	0.07
ค่าผ่านด่านข้ามแดน	-	-	-	-
ค่าใช้จ่ายไม่มีใบเสร็จ	0.24	0.25	0.10	0.10
ค่าใช้จ่ายอื่นๆ	-	-	-	-
ค่าใช้จ่ายสำนักงาน	0.41	0.41	0.51	0.41
ต้นทุนการขนส่ง (บาท/กม)	20.79	20.82	17.61	8.25
น้ำหนักบรรทุก (ตัน)	25.0	25.0	20.0	20.0
ต้นทุนการขนส่ง (บาท/ตัน-กม)	0.83	0.83	0.88	0.41

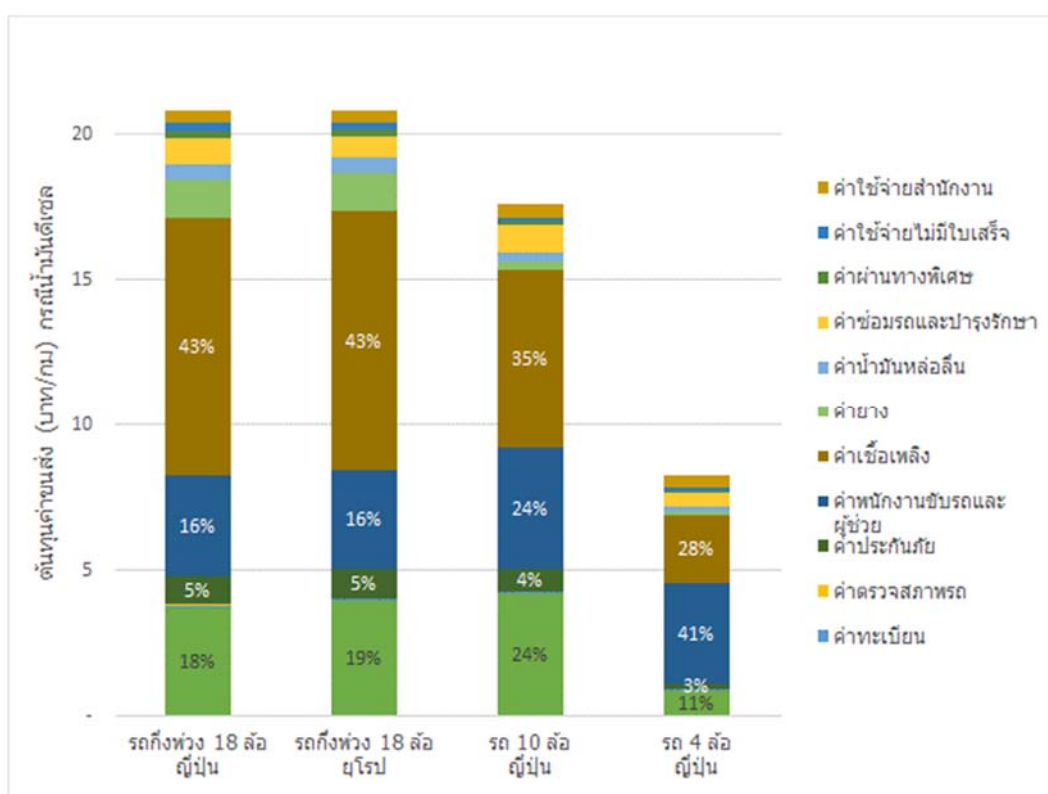

รูปที่ 4.1 สัดส่วนต้นทุนค่าขนส่งต่อกิโลเมตร กรณีรถใช้น้ำมันดีเซล



ตารางที่ 4.3 โครงสร้างต้นทุนค่าขนส่งต่อกิโลเมตร กรณีรถใช้ก๊าซธรรมชาติอัด

รายการ	รถกึ่งพวง 18 ล้อ ญี่ปุ่น	รถกึ่งพวง 18 ล้อ ยุโรป	รถ 10 ล้อ ญี่ปุ่น	รถ 4 ล้อ ญี่ปุ่น
ค่ารถและเครื่องมือ	3.76	3.96	4.21	0.88
ค่าทะเบียน	0.07	0.07	0.05	0.02
ค่าตรวจสอบสภาพรถ	0.01	0.01	0.02	0.01
ค่าประกันภัย	0.99	0.99	0.86	0.22
ค่าพนักงานขับรถและผู้ช่วย	3.41	3.41	4.20	3.41
ค่าเชื้อเพลิง	2.90	2.90	2.71	2.61
ค่ายาง	1.31	1.31	0.40	0.14
ค่าน้ำมันหล่อลื่น	0.52	0.52	0.43	0.15
ค่าซ่อมรถและบำรุงรักษา	0.91	0.73	0.98	0.37
ค่าผ่านทางพิเศษ	0.24	0.24	0.12	0.07
ค่าผ่านด่านข้ามแดน	-	-	-	-
ค่าใช้จ่ายไม่มีใบเสร็จ	0.25	0.25	0.31	0.10
ค่าใช้จ่ายอื่น ๆ	-	-	-	-
ค่าใช้จ่ายสำนักงาน	0.41	0.41	0.51	0.41
ต้นทุนการขนส่ง (บาท/กม)	14.79	14.81	14.79	8.40
น้ำหนักบรรทุก (ตัน)	25.0	25.0	20.0	20.0
ต้นทุนการขนส่ง (บาท/ตัน-กม)	0.59	0.59	0.74	0.42

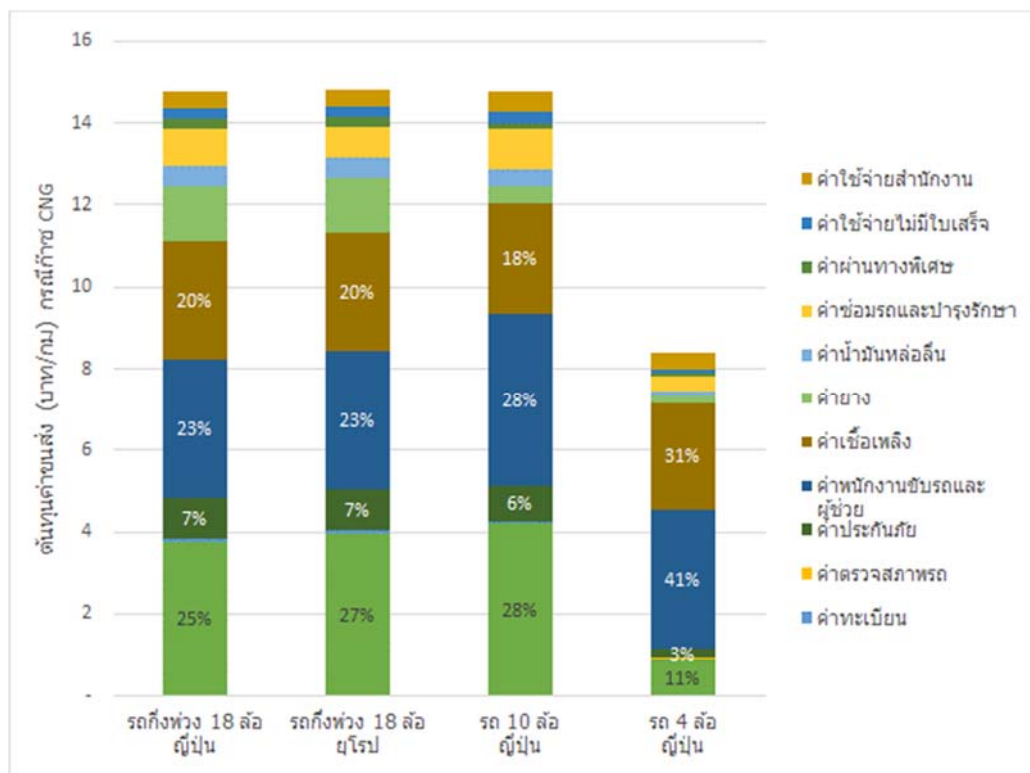

รูปที่ 4.2 สัดส่วนต้นทุนค่าขนส่งต่อกิโลเมตร กรณีรถใช้ก๊าซธรรมชาติอัด



5. ต้นทุนการขนส่งสินค้าอุปโภคบริโภค วัสดุก่อสร้าง และเบ็ดเตล็ด

โดยมีสมมติฐานว่าผู้ประกอบการที่ทำการขนส่งสินค้าแต่ละประเภทมีลักษณะดังตาราง และทำการขนส่งสินค้าแต่ละประเภทโดยใช้รถแตกต่างกัน

	สินค้าอุปโภคบริโภค	สินค้าวัสดุก่อสร้าง	สินค้าเบ็ดเตล็ด
จำนวนรถ	20	20	20
จำนวนพนักงานสำนักงาน	3	3	3
ประเภทรถ	รถ 6 ล้อใหญ่	รถ 10 ล้อ	รถ 4 ล้อ
น้ำหนักบรรทุก (ตัน)	7	20	2

ข้อมูลเกี่ยวกับรถบรรทุกตัวแทนที่ใช้ในการคำนวณ แสดงในตารางที่ 4.1 ข้างต้น และทำการวิเคราะห์ผลการคำนวณต้นทุนการขนส่งแยกตามประเภทสินค้า ได้ผลแสดงดังตารางที่ 5.1 โดยที่สัดส่วนของต้นทุนในแต่ละส่วนสรุปแสดงในรูปที่ 5.1

ตารางที่ 5.1 โครงสร้างต้นทุนขนส่งแยกตามประเภทสินค้า

รายการ	อุปโภคบริโภค	ก่อสร้าง	เบ็ดเตล็ด
ค่ารถและเครื่องมือ	2.18	4.21	0.88
ค่าทะเบียน	0.04	0.05	0.02
ค่าตรวจสอบสภาพรถ	0.02	0.02	0.01
ค่าประกันภัย	0.52	0.75	0.22
ค่าพนักงานขับรถและผู้ช่วย	4.20	4.20	3.41
ค่าเชื้อเพลิง	3.77	6.12	2.33
ค่ายาง	0.28	0.29	0.14
ค่าน้ำมันหล่อลื่น	0.40	0.30	0.15
ค่าซ่อมรถและบำรุงรักษา	0.55	0.95	0.49
ค่าผ่านทางพิเศษ	0.10	0.12	0.07
ค่าผ่านด่านข้ามแดน	-	-	-
ค่าใช้จ่ายไม่มีใบเสร็จ	0.10	0.10	0.10
ค่าใช้จ่ายอื่นๆ	-	-	-
ค่าใช้จ่ายสำนักงาน	0.51	0.51	0.41
ต้นทุนการขนส่ง (บาท/กม)	12.66	17.61	8.25
น้ำหนักบรรทุก (ตัน)	7.0	20.0	2.0
ต้นทุนการขนส่ง (บาท/ตัน-กม)	1.81	0.88	4.12

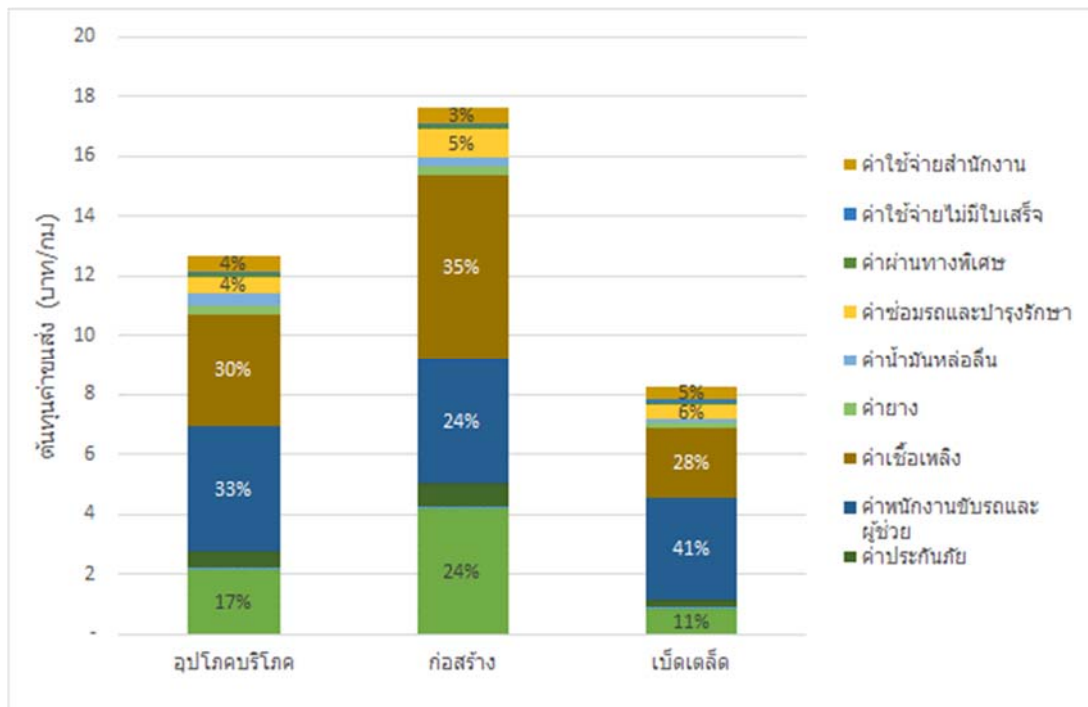

รูปที่ 5.1 สัดส่วนต้นทุนค่าขนส่งแยกตามประเภทสินค้าต่อกิโลเมตร

6. ต้นทุนการขนส่งที่แปรผันตามราคาน้ำมัน

ในที่นี้จะแสดงตัวอย่างการพิจารณาผลกระทบของการเปลี่ยนแปลงราคาน้ำมันดีเซลในช่วงระหว่างปี 2550 ถึงปี 2560 ที่มีผลต่อต้นทุนการขนส่งสินค้า ผลการคำนวณโครงสร้างต้นทุนการขนส่งสินค้าด้วยรถบรรทุก 10 ล้อ ในแต่ละปีแสดงดังรูปที่ 6.1

ปี	ราคาน้ำมันดีเซล (บาท/ลิตร)
2550	29.34
2551	18.34
2552	25.79
2553	29.59
2554	28.89
2555	29.79
2556	29.99
2557	26.89
2558	20.59
2559	26.09
2560	24.99

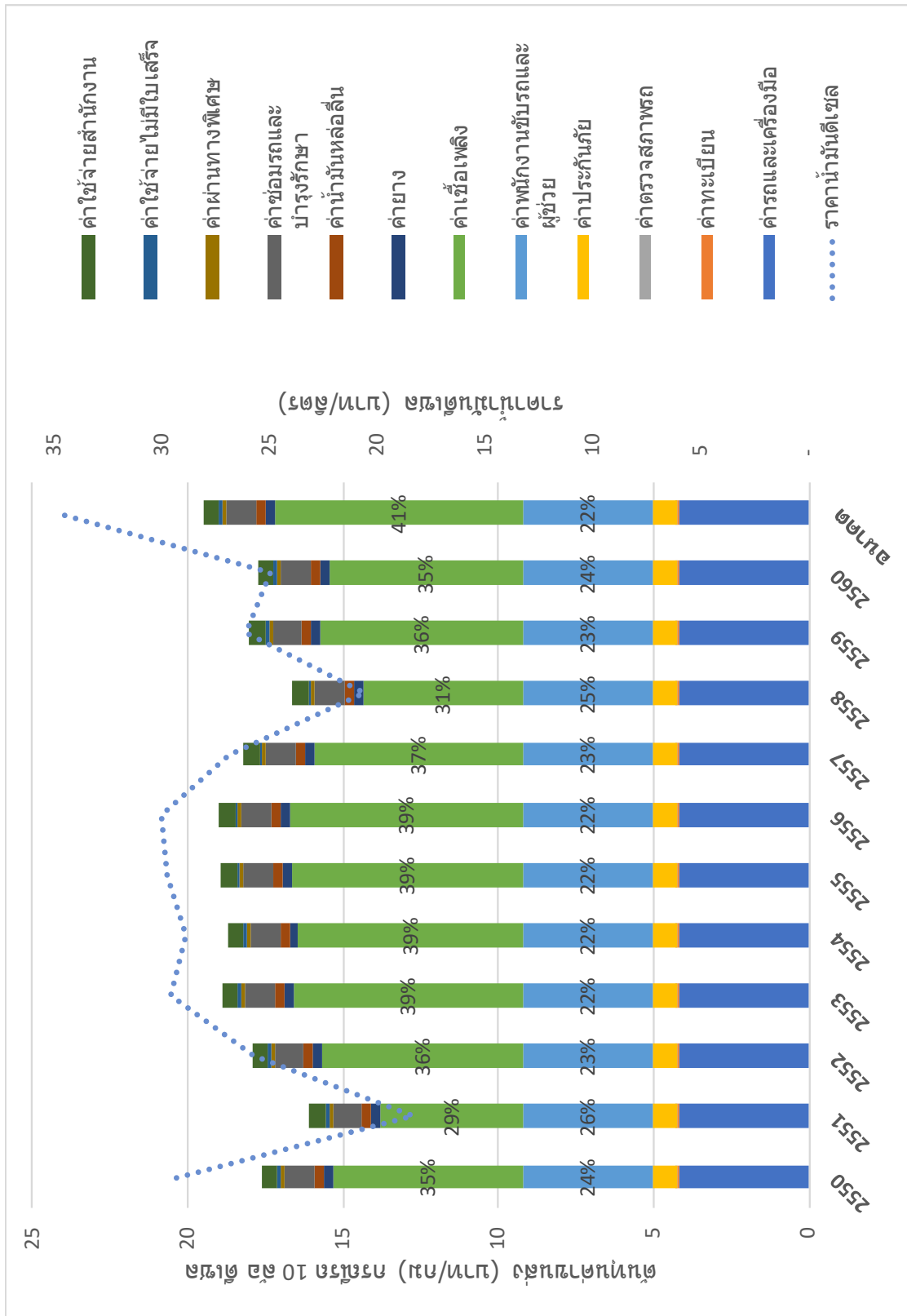

รูปที่ 6.1 การเปลี่ยนแปลงโครงสร้างต้นทุนการขนส่งสินค้าตามค่าน้ำมันดีเซล



7. ต้นทุนการขนส่งระหว่างจังหวัด

ในการวิเคราะห์ต้นทุนการขนส่งจากกรุงเทพฯ ไปยังภูมิภาค สมมติผู้ประกอบการตัวอย่างมีลักษณะดังนี้

- จำนวนรถบรรทุก 20 คัน
- จำนวนพนักงานสำนักงาน 3 คน
- ค่าใช้จ่ายสำนักงาน สาธารณูปโภค 40,000 บาท/เดือน
- ระยะทางการใช้งานรถ เฉลี่ยต่อคัน 100,000 กิโลเมตร/ปี
- ค่าจ้างพนักงานสำนักงาน ต่อคน 15,000 บาท/เดือน
- ค่าจ้างพนักงานขับรถ ต่อคน 10,000 บาท/เดือน
- ค่าเบี้ยเลี้ยง โบนัส พนักงานขับรถ ต่อคน 15,000 บาท/เดือน
- ค่าจ้างพนักงานผู้ช่วย ต่อคน 10,000 บาท/เดือน

7.1 ระยะทางระหว่างจังหวัด

ระยะทางระหว่างจังหวัด 77 จังหวัดในประเทศไทย ที่ใช้ในการคำนวณ แสดงดังตารางที่ 7.1 ถึง ตารางที่ 7.8 ตามลำดับ

ตารางที่ 7.1 ระยะทางระหว่างจังหวัด (กิโลเมตร) (ส่วนที่ 1/8)

		1	2	3	4	5	6	7	8	9	10
		ชัยภูมิ	เลย	หนองบัวลำภู	หนองคาย	อุดรธานี	ขอนแก่น	มหาสารคาม	ร้อยเอ็ด	กาฬสินธุ์	สกลนคร
1	ชัยภูมิ	-	228	195	288	251	128	166	205	204	339
2	เลย	228	-	92	192	141	207	289	329	293	318
3	หนองบัวลำภู	195	92	-	104	51	117	205	244	187	227
4	หนองคาย	288	192	104	-	52	173	267	306	240	209
5	อุดรธานี	251	141	51	52	-	121	186	214	174	177
6	ขอนแก่น	128	207	117	173	121	-	76	115	80	208
7	มหาสารคาม	166	289	205	267	186	76	-	40	52	180
8	ร้อยเอ็ด	205	329	244	306	214	115	40	-	49	161
9	กาฬสินธุ์	204	293	187	240	174	80	52	49	-	130
10	สกลนคร	339	318	227	209	177	208	180	161	130	-
11	นครพนม	428	425	321	318	253	297	269	249	219	94
12	มุกดาหาร	372	454	373	432	292	231	188	149	159	114
13	อำนาจเจริญ	324	450	371	428	391	246	170	129	168	199



		1	2	3	4	5	6	7	8	9	10
		ชัยภูมิ	เลย	หนองบัวลำภู	หนองคาย	อุดรธานี	ขอนแก่น	มหาสารคาม	ร้อยเอ็ด	กาฬสินธุ์	สกลนคร
14	ยโสธร	274	389	309	367	313	185	109	68	116	178
15	อุบลราชธานี	369	495	413	473	436	290	215	174	222	280
16	ศรีสะเกษ	286	466	384	444	390	262	187	146	199	314
17	สุรินทร์	227	447	368	426	375	230	168	146	199	325
18	บุรีรัมย์	181	402	321	380	328	187	148	149	200	340
19	นครราชสีมา	120	348	317	373	320	193	217	233	262	390
20	บึงกาฬ	421	322	239	136	185	297	350	339	278	186
21	แม่ฮ่องสอน	961	906	933	1,122	1,071	956	1,029	1,069	1,033	1,161
22	เชียงใหม่	640	602	649	818	767	652	725	765	729	857
23	ลำพูน	619	581	634	797	746	631	704	744	708	836
24	เชียงราย	722	682	729	898	847	732	805	845	809	937
25	พะเยา	631	588	635	804	753	638	711	751	715	843
26	น่าน	600	564	611	780	729	614	687	727	691	819
27	แพร่	482	447	494	663	612	497	570	610	574	702
28	ลำปาง	548	513	566	729	678	563	636	676	640	768
29	ตาก	436	407	460	623	572	457	530	570	533	662
30	กำแพงเพชร	368	372	425	588	537	422	495	535	499	627
31	สุโขทัย	380	328	381	544	493	378	451	491	455	583
32	อุตรดิตถ์	413	387	434	603	552	437	510	550	514	642
33	พิษณุโลก	321	269	322	485	434	319	392	432	396	524
34	พิจิตร	278	301	377	518	467	352	423	463	429	557
35	นครสวรรค์	259	374	415	576	525	409	435	475	479	608
36	เพชรบูรณ์	215	190	231	393	342	240	313	353	316	444
37	กรุงเทพฯ	359	558	554	654	601	475	497	533	543	671
38	นนทบุรี	349	548	544	644	591	465	487	523	533	661
39	ปทุมธานี	329	528	524	624	571	445	467	503	513	641
40	อยุธยา	289	488	484	584	531	405	427	463	473	601
41	อ่างทอง	285	482	481	582	529	402	425	443	471	599
42	สิงห์บุรี	305	502	501	602	549	422	445	463	491	619
43	ชัยนาท	360	557	556	657	604	477	500	518	546	674
44	อุทัยธานี	375	572	571	672	619	492	515	533	561	689
45	สุพรรณบุรี	385	582	581	682	629	502	525	543	571	699
46	สระบุรี	225	422	421	522	469	342	365	383	411	539
47	ลพบุรี	355	552	551	652	599	472	495	513	541	669
48	นครนายก	285	482	481	582	529	402	425	443	471	599
49	ปราจีนบุรี	305	502	501	602	549	422	445	463	491	619



		1	2	3	4	5	6	7	8	9	10
		ชัยภูมิ	เลย	หนองบัวลำภู	หนองคาย	อุดรธานี	ขอนแก่น	มหาสารคาม	ร้อยเอ็ด	กาฬสินธุ์	สกลนคร
50	สระแก้ว	405	602	601	702	649	522	545	563	591	719
51	สมุทรปราการ	444	643	639	739	686	560	582	618	628	756
52	ฉะเชิงเทรา	355	552	551	652	599	472	495	513	541	669
53	ชลบุรี	425	622	621	722	669	542	565	583	611	739
54	ระยอง	495	692	691	792	739	612	635	653	681	809
55	จันทบุรี	540	737	736	837	784	657	680	698	726	854
56	ตราด	605	802	801	902	849	722	745	763	791	919
57	นครปฐม	416	615	611	711	658	532	554	590	600	728
58	กาญจนบุรี	480	679	675	775	722	596	618	654	664	792
59	ราชบุรี	461	660	656	756	703	577	599	635	645	773
60	สมุทรสาคร	397	596	592	692	639	513	535	571	581	709
61	สมุทรสงคราม	432	631	627	727	674	548	570	606	616	744
62	เพชรบุรี	486	685	681	781	728	602	624	660	670	798
63	ประจวบคีรีขันธ์	643	842	838	938	885	759	781	817	827	955
64	ชุมพร	815	1,014	1,010	1,110	1,057	931	953	989	999	1,127
65	ระนอง	931	1,130	1,126	1,226	1,173	1,047	1,069	1,105	1,115	1,243
66	สุราษฎร์ธานี	996	1,195	1,191	1,291	1,238	1,112	1,134	1,170	1,180	1,308
67	พังงา	1,161	1,360	1,356	1,456	1,403	1,277	1,299	1,335	1,345	1,473
68	ภูเก็ต	1,267	1,466	1,462	1,562	1,509	1,383	1,405	1,441	1,451	1,579
69	กระบี่	1,160	1,359	1,355	1,455	1,402	1,276	1,298	1,334	1,344	1,472
70	ตรัง	1,211	1,410	1,406	1,506	1,453	1,327	1,349	1,385	1,395	1,523
71	นครศรีธรรมราช	1,158	1,357	1,353	1,453	1,400	1,274	1,296	1,332	1,342	1,470
72	พัทลุง	1,227	1,426	1,422	1,522	1,469	1,343	1,365	1,401	1,411	1,539
73	สงขลา	1,343	1,542	1,538	1,638	1,585	1,459	1,481	1,517	1,527	1,655
74	ปัตตานี	1,405	1,604	1,600	1,700	1,647	1,521	1,543	1,579	1,589	1,717
75	ยะลา	1,459	1,658	1,654	1,754	1,701	1,575	1,597	1,633	1,643	1,771
76	นราธิวาส	1,494	1,693	1,689	1,789	1,736	1,610	1,632	1,668	1,678	1,806
77	สตูล	1,340	1,539	1,535	1,635	1,582	1,456	1,478	1,514	1,524	1,652



ตารางที่ 7.2 ระยะทางระหว่างจังหวัด (กิโลเมตร) (ส่วนที่ 2/8)

		11	12	13	14	15	16	17	18	19	20
		นครพนม	มุกดาหาร	อำนาจเจริญ	ยโสธร	อุบลราชธานี	ศรีสะเกษ	สุรินทร์	บุรีรัมย์	นครราชสีมา	บึงกาฬ
1	ชัยภูมิ	428	372	324	274	369	286	227	181	120	421
2	เลย	425	454	450	389	495	466	447	402	348	322
3	หนองบัวลำภู	321	373	371	309	413	384	368	321	317	239
4	หนองคาย	318	432	428	367	473	444	426	380	373	136
5	อุดรธานี	253	292	391	313	436	390	375	328	320	185
6	ขอนแก่น	297	231	246	185	290	262	230	187	193	297
7	มหาสารคาม	269	188	170	109	215	187	168	148	217	350
8	ร้อยเอ็ด	249	149	129	68	174	146	146	149	233	339
9	กาฬสินธุ์	219	159	168	116	222	199	199	200	262	278
10	สกลนคร	94	114	199	178	280	314	325	340	390	186
11	นครพนม	-	104	190	219	271	305	389	424	479	182
12	มุกดาหาร	104	-	87	116	168	202	271	305	407	307
13	อำนาจเจริญ	190	87	-	63	81	118	199	235	335	377
14	ยโสธร	219	116	63	-	108	103	140	174	274	362
15	อุบลราชธานี	271	168	81	108	-	67	171	223	343	455
16	ศรีสะเกษ	305	202	118	103	67	-	105	157	277	466
17	สุรินทร์	389	271	199	140	171	105	-	52	172	484
18	บุรีรัมย์	424	305	235	174	223	157	52	-	126	504
19	นครราชสีมา	479	407	335	274	343	277	172	126	-	485
20	บึงกาฬ	182	307	377	362	455	466	484	504	485	-
21	แม่ฮ่องสอน	1,254	1,199	1,194	1,140	1,238	1,284	1,179	1,136	1,012	1,017
22	เชียงใหม่	950	898	893	839	937	977	872	822	777	782
23	ลำพูน	929	877	872	818	916	956	851	801	756	757
24	เชียงราย	1,030	975	970	916	1,014	1,059	954	904	870	858
25	พะเยา	936	881	876	822	920	978	873	904	776	793
26	น่าน	912	858	853	799	897	937	832	782	752	736
27	แพร่	795	740	735	681	779	819	714	664	635	620
28	ลำปาง	861	806	801	747	845	885	780	730	687	685
29	ตาก	755	700	695	641	739	773	668	618	513	674
30	กำแพงเพชร	720	849	660	605	704	705	600	550	445	642
31	สุโขทัย	676	621	616	562	660	717	612	562	514	590
32	อุดรดิตถ์	735	680	675	621	719	750	645	595	575	550
33	พิษณุโลก	617	562	557	503	601	658	553	503	457	503
34	พิจิตร	650	595	590	536	634	615	510	460	441	592



		11	12	13	14	15	16	17	18	19	20
		นครพนม	มุกดาหาร	อำนาจเจริญ	ยโสธร	อุบลราชธานี	ศรีสะเกษ	สุรินทร์	บุรีรัมย์	นครราชสีมา	บึงกาฬ
35	นครสวรรค์	701	631	653	520	660	596	491	441	327	667
36	เพชรบูรณ์	537	481	482	428	531	552	447	397	310	493
37	กรุงเทพฯ	761	703	617	555	627	561	457	410	283	744
38	นนทบุรี	751	693	607	545	617	551	447	400	273	736
39	ปทุมธานี	731	673	587	525	597	531	427	380	253	714
40	อยุธยา	691	633	547	485	557	491	387	340	213	713
41	อ่างทอง	688	616	544	483	555	489	384	338	211	702
42	สิงห์บุรี	708	636	564	503	575	509	404	358	231	680
43	ชัยนาท	763	691	619	558	630	564	459	413	286	703
44	อุทัยธานี	778	706	634	573	645	579	474	428	301	697
45	สุพรรณบุรี	788	716	644	583	655	589	484	438	311	737
46	สระบุรี	628	556	484	423	495	429	324	278	151	635
47	ลพบุรี	758	686	614	553	625	559	454	408	281	648
48	นครนายก	688	616	544	483	555	489	384	338	211	679
49	ปราจีนบุรี	708	636	564	503	575	509	404	358	231	639
50	สระแก้ว	808	736	664	603	675	609	504	458	331	663
51	สมุทรปราการ	846	788	702	640	712	646	542	495	368	791
52	ฉะเชิงเทรา	758	686	614	553	625	559	454	408	281	719
53	ชลบุรี	828	756	684	623	695	629	524	478	351	760
54	ระยอง	898	826	754	693	765	699	594	548	421	818
55	จันทบุรี	943	871	799	738	810	744	639	593	466	805
56	ตราด	1,008	936	864	803	875	809	704	658	531	861
57	นครปฐม	818	760	674	612	684	618	514	467	340	786
58	กาญจนบุรี	882	824	738	676	748	682	578	531	404	834
59	ราชบุรี	863	805	719	657	729	663	559	512	385	851
60	สมุทรสาคร	799	741	655	593	665	599	495	448	321	784
61	สมุทรสงคราม	834	776	690	628	700	634	530	483	356	870
62	เพชรบุรี	888	830	744	682	754	688	584	537	410	956
63	ประจวบคีรีขันธ์	1,045	987	901	839	911	845	741	694	567	1,026
64	ชุมพร	1,217	1,159	1,073	1,011	1,083	1,017	913	866	739	1,200
65	ระนอง	1,333	1,275	1,189	1,127	1,199	1,133	1,029	982	855	1,318
66	สุราษฎร์ธานี	1,398	1,340	1,254	1,192	1,264	1,198	1,094	1,047	920	1,464
67	พังงา	1,563	1,505	1,419	1,357	1,429	1,363	1,259	1,212	1,085	1,583
68	ภูเก็ต	1,669	1,611	1,525	1,463	1,535	1,469	1,365	1,318	1,191	1,662
69	กระบี่	1,562	1,504	1,418	1,356	1,428	1,362	1,258	1,211	1,084	1,604
70	ตรัง	1,613	1,555	1,469	1,407	1,479	1,413	1,309	1,262	1,135	1,661



		11	12	13	14	15	16	17	18	19	20
		นครพนม	มุกดาหาร	อำนาจเจริญ	ยโสธร	อุบลราชธานี	ศรีสะเกษ	สุรินทร์	บุรีรัมย์	นครราชสีมา	บึงกาฬ
71	นครศรีธรรมราช	1,560	1,502	1,416	1,354	1,426	1,360	1,256	1,209	1,082	1,605
72	พัทลุง	1,629	1,571	1,485	1,423	1,495	1,429	1,325	1,278	1,151	1,589
73	สงขลา	1,745	1,687	1,601	1,539	1,611	1,545	1,441	1,394	1,267	1,704
74	ปัตตานี	1,807	1,749	1,663	1,601	1,673	1,607	1,503	1,456	1,329	1,794
75	ยะลา	1,861	1,803	1,717	1,655	1,727	1,661	1,557	1,510	1,383	1,810
76	นราธิวาส	1,896	1,838	1,752	1,690	1,762	1,696	1,592	1,545	1,418	1,878
77	สตูล	1,742	1,684	1,598	1,536	1,608	1,542	1,438	1,391	1,264	1,722

ตารางที่ 7.3 ระยะทางระหว่างจังหวัด (กิโลเมตร) (ส่วนที่ 3/8)

		21	22	23	24	25	26	27	28	29	30
		แม่ฮ่องสอน	เชียงใหม่	ลำพูน	เชียงใหม่	พะเยา	น่าน	แพร่	ลำปาง	ตาก	กำแพงเพชร
1	ชัยภูมิ	961	640	619	722	631	600	482	548	436	368
2	เลย	906	602	581	682	588	564	447	513	407	372
3	หนองบัวลำภู	933	649	634	729	635	611	494	566	460	425
4	หนองคาย	1,122	818	797	898	804	780	663	729	623	588
5	อุดรธานี	1,071	767	746	847	753	729	612	678	572	537
6	ขอนแก่น	956	652	631	732	638	614	497	563	457	422
7	มหาสารคาม	1,029	725	704	805	711	687	570	636	530	495
8	ร้อยเอ็ด	1,069	765	744	845	751	727	610	676	570	535
9	กาฬสินธุ์	1,033	729	708	809	715	691	574	640	533	499
10	สกลนคร	1,161	857	836	937	843	819	702	768	662	627
11	นครพนม	1,254	950	929	1,030	936	912	795	861	755	720
12	มุกดาหาร	1,199	898	877	975	881	858	740	806	700	849
13	อำนาจเจริญ	1,194	893	872	970	876	853	735	801	695	660
14	ยโสธร	1,140	839	818	916	822	799	681	747	641	605
15	อุบลราชธานี	1,238	937	916	1,014	920	897	779	845	739	704
16	ศรีสะเกษ	1,284	977	956	1,059	978	937	819	885	773	705
17	สุรินทร์	1,179	872	851	954	873	832	714	780	668	600
18	บุรีรัมย์	1,136	822	801	904	904	782	664	730	618	550
19	นครราชสีมา	1,012	777	756	870	776	752	635	687	513	445
20	บึงกาฬ	1,017	782	757	858	793	736	620	685	674	642



		21	22	23	24	25	26	27	28	29	30
		แม่ฮ่องสอน	เชียงใหม่	ลำพูน	เชียงราย	พะเยา	น่าน	แพร่	ลำปาง	ตาก	กำแพงเพชร
21	แม่ฮ่องสอน	-	360	341	417	511	565	438	341	508	542
22	เชียงใหม่	360	-	39	190	159	342	210	114	280	341
23	ลำพูน	341	39	-	211	178	308	177	82	241	302
24	เชียงราย	417	190	211	-	92	307	234	229	411	472
25	พะเยา	511	159	178	92	-	148	143	142	320	381
26	น่าน	565	342	308	307	148	-	119	215	361	368
27	แพร่	438	210	177	234	143	119	-	96	226	250
28	ลำปาง	341	114	82	229	142	215	96	-	188	249
29	ตาก	508	280	241	411	320	361	226	188	-	62
30	กำแพงเพชร	542	341	302	472	381	368	250	249	62	-
31	สุโขทัย	565	324	299	403	312	281	163	195	85	71
32	อุตรดิตถ์	473	246	213	305	214	190	72	131	165	171
33	พิษณุโลก	576	349	316	414	323	292	175	238	142	110
34	พิจิตร	641	400	367	479	388	357	240	299	161	100
35	นครสวรรค์	691	463	432	555	464	433	315	371	184	132
36	เพชรบูรณ์	719	491	458	556	466	435	318	377	300	233
37	กรุงเทพฯ	936	706	674	838	706	675	557	613	426	374
38	นนทบุรี	926	696	664	828	696	665	547	603	416	364
39	ปทุมธานี	906	676	644	808	676	645	527	583	396	344
40	อยุธยา	866	636	604	768	636	605	487	543	356	304
41	อ่างทอง	826	596	564	728	596	565	447	503	316	264
42	สิงห์บุรี	796	566	534	698	566	535	417	473	286	234
43	ชัยนาท	736	506	474	638	506	475	357	413	226	174
44	อุทัยธานี	716	486	454	618	486	455	337	393	206	154
45	สุพรรณบุรี	811	581	549	713	581	550	432	488	301	249
46	สระบุรี	860	625	604	718	624	600	483	535	361	293
47	ลพบุรี	815	580	559	673	579	555	438	490	316	248
48	นครนายก	920	685	664	778	684	660	543	595	421	353
49	ปราจีนบุรี	1,072	842	810	974	842	811	693	749	562	510
50	สระแก้ว	1,146	916	884	1,048	916	885	767	823	636	584
51	สมุทรปราการ	962	732	700	864	732	701	583	639	452	400
52	ฉะเชิงเทรา	1,021	791	759	923	791	760	642	698	511	459
53	ชลบุรี	1,036	806	774	938	806	775	657	713	526	474
54	ระยอง	1,123	893	861	1,025	893	862	744	800	613	561
55	จันทบุรี	1,190	960	928	1,092	960	929	811	867	680	628
56	ตราด	1,258	1,028	996	1,160	1,028	997	879	935	748	696
57	นครปฐม	993	763	731	895	763	732	614	670	483	431



		21	22	23	24	25	26	27	28	29	30
		แม่ฮ่องสอน	เชียงใหม่	ลำพูน	เชียงใหม่	พะเยา	น่าน	แพร่	ลำปาง	ตาก	กำแพงเพชร
58	กาญจนบุรี	1,057	827	795	959	827	796	678	734	547	495
59	ราชบุรี	1,038	808	776	940	808	777	659	715	528	476
60	สมุทรสาคร	974	744	712	876	744	713	595	651	464	412
61	สมุทรสงคราม	1,009	779	747	911	779	748	630	686	499	447
62	เพชรบุรี	1,063	833	801	965	833	802	684	740	553	501
63	ประจวบคีรีขันธ์	1,220	990	958	1,122	990	959	841	897	710	658
64	ชุมพร	1,392	1,162	1,130	1,294	1,162	1,131	1,013	1,069	882	830
65	ระนอง	1,508	1,278	1,246	1,410	1,278	1,247	1,129	1,185	998	946
66	สุราษฎร์ธานี	1,573	1,343	1,311	1,475	1,343	1,312	1,194	1,250	1,063	1,011
67	พังงา	1,738	1,508	1,476	1,640	1,508	1,477	1,359	1,415	1,228	1,176
68	ภูเก็ต	1,844	1,614	1,582	1,746	1,614	1,583	1,465	1,521	1,334	1,282
69	กระบี่	1,737	1,507	1,475	1,639	1,507	1,476	1,358	1,414	1,227	1,175
70	ตรัง	1,788	1,558	1,526	1,690	1,558	1,527	1,409	1,465	1,278	1,226
71	นครศรีธรรมราช	1,735	1,505	1,473	1,637	1,505	1,474	1,356	1,412	1,225	1,173
72	พัทลุง	1,804	1,574	1,542	1,706	1,574	1,543	1,425	1,481	1,294	1,242
73	สงขลา	1,920	1,690	1,658	1,822	1,690	1,659	1,541	1,597	1,410	1,358
74	ปัตตานี	1,982	1,752	1,720	1,884	1,752	1,721	1,603	1,659	1,472	1,420
75	ยะลา	2,036	1,806	1,774	1,938	1,806	1,775	1,657	1,713	1,526	1,474
76	นราธิวาส	2,071	1,841	1,809	1,973	1,841	1,810	1,692	1,748	1,561	1,509
77	สตูล	1,917	1,687	1,655	1,819	1,687	1,656	1,538	1,594	1,407	1,355



ตารางที่ 7.4 ระยะทางระหว่างจังหวัด (กิโลเมตร) (ส่วนที่ 4/8)

		31	32	33	34	35	36	37	38	39	40
		สุโขทัย	อุดรดิตถ์	พิษณุโลก	พิจิตร	นครสวรรค์	เพชรบูรณ์	กรุงเทพฯ	นนทบุรี	ปทุมธานี	อยุธยา
1	ชัยภูมิ	380	413	321	278	259	215	359	349	329	289
2	เลย	328	387	269	301	374	190	558	548	528	488
3	หนองบัวลำภู	381	434	322	377	415	231	554	544	524	484
4	หนองคาย	544	603	485	518	576	393	654	644	624	584
5	อุดรธานี	493	552	434	467	525	342	601	591	571	531
6	ขอนแก่น	378	437	319	352	409	240	475	465	445	405
7	มหาสารคาม	451	510	392	423	435	313	497	487	467	427
8	ร้อยเอ็ด	491	550	432	463	475	353	533	523	503	463
9	กาฬสินธุ์	455	514	396	429	479	316	543	533	513	473
10	สกลนคร	583	642	524	557	608	444	671	661	641	601
11	นครพนม	676	735	617	650	701	537	761	751	731	691
12	มุกดาหาร	621	680	562	595	631	481	703	693	673	633
13	อำนาจเจริญ	616	675	557	590	653	482	617	607	587	547
14	ยโสธร	562	621	503	536	520	428	555	545	525	485
15	อุบลราชธานี	660	719	601	634	660	531	627	617	597	557
16	ศรีสะเกษ	717	750	658	615	596	552	561	551	531	491
17	สุรินทร์	612	645	553	510	491	447	457	447	427	387
18	บุรีรัมย์	562	595	503	460	441	397	410	400	380	340
19	นครราชสีมา	514	575	457	441	327	310	283	273	253	213
20	บึงกาฬ	590	550	503	592	667	493	744	736	714	713
21	แม่ฮ่องสอน	565	473	576	641	691	719	936	926	906	866
22	เชียงใหม่	324	246	349	400	463	491	706	696	676	636
23	ลำพูน	299	213	316	367	432	458	674	664	644	604
24	เชียงราย	403	305	414	479	555	556	838	828	808	768
25	พะเยา	312	214	323	388	464	466	706	696	676	636
26	น่าน	281	190	292	357	433	435	675	665	645	605
27	แพร่	163	72	175	240	315	318	557	547	527	487
28	ลำปาง	195	131	238	299	371	377	613	603	583	543
29	ตาก	85	165	142	161	184	300	426	416	396	356
30	กำแพงเพชร	71	171	110	100	132	233	374	364	344	304
31	สุโขทัย	-	91	58	117	182	217	427	417	397	357
32	อุดรดิตถ์	91	-	108	170	237	250	493	483	463	423
33	พิษณุโลก	58	108	-	57	134	177	379	369	349	309
34	พิจิตร	117	170	57	-	104	133	349	339	319	279
35	นครสวรรค์	182	237	134	104	-	174	248	240	229	172



		31	32	33	34	35	36	37	38	39	40
		สุโขทัย	อุดรธานี	พิษณุโลก	พิจิตร	นครสวรรค์	เพชรบูรณ์	กรุงเทพฯ	นนทบุรี	ปทุมธานี	อยุธยา
36	เพชรบูรณ์	217	250	177	133	174	-	375	365	345	305
37	กรุงเทพฯ	427	493	379	349	248	375	-	30	42	78
38	นนทบุรี	417	483	369	339	240	365	30	-	27	75
39	ปทุมธานี	397	463	349	319	229	345	42	27	-	53
40	อยุธยา	357	423	309	279	172	305	78	75	53	-
41	อ่างทอง	317	383	269	239	139	265	114	99	88	39
42	สิงห์บุรี	287	353	239	209	100	235	149	139	128	73
43	ชัยนาท	227	293	179	149	62	175	204	191	180	127
44	อุทัยธานี	207	273	159	129	43	155	222	218	207	146
45	สุพรรณบุรี	302	368	254	224	185	250	129	89	80	77
46	สระบุรี	362	423	305	289	179	239	116	101	85	69
47	ลพบุรี	317	378	260	244	131	194	180	148	132	74
48	นครนายก	422	483	365	349	237	299	107	100	98	110
49	ปราจีนบุรี	563	629	515	485	384	511	136	142	136	144
50	สระแก้ว	637	703	589	559	458	585	210	216	238	242
51	สมุทรปราการ	453	519	405	375	274	401	26	39	61	105
52	ฉะเชิงเทรา	512	578	464	434	333	460	85	91	113	160
53	ชลบุรี	527	593	479	449	348	475	100	106	128	175
54	ระยอง	614	680	566	536	435	562	187	193	215	273
55	จันทบุรี	681	747	633	603	502	629	254	259	281	320
56	ตราด	749	815	701	671	570	697	322	328	350	389
57	นครปฐม	484	550	436	406	305	432	57	87	99	135
58	กาญจนบุรี	548	614	500	470	369	496	121	151	163	199
59	ราชบุรี	529	595	481	451	350	477	102	132	144	180
60	สมุทรสาคร	465	531	417	387	286	413	38	68	80	116
61	สมุทรสงคราม	500	566	452	422	321	448	73	103	115	151
62	เพชรบุรี	554	620	506	476	375	502	127	157	169	205
63	ประจวบคีรีขันธ์	711	777	663	633	532	659	284	314	326	362
64	ชุมพร	883	949	835	805	704	831	456	486	498	534
65	ระนอง	999	1,065	951	921	820	947	572	602	614	650
66	สุราษฎร์ธานี	1,064	1,130	1,016	986	885	1,012	637	667	679	715
67	พังงา	1,229	1,295	1,181	1,151	1,050	1,177	802	832	844	880
68	ภูเก็ต	1,335	1,401	1,287	1,257	1,156	1,283	908	938	950	986
69	กระบี่	1,228	1,294	1,180	1,150	1,049	1,176	801	831	843	879
70	ตรัง	1,279	1,345	1,231	1,201	1,100	1,227	852	882	894	930
71	นครศรีธรรมราช	1,226	1,292	1,178	1,148	1,047	1,174	799	829	841	877
72	พัทลุง	1,295	1,361	1,247	1,217	1,116	1,243	868	898	910	946



		31	32	33	34	35	36	37	38	39	40
		สุโขทัย	อุดรดิตถ์	พิษณุโลก	พิจิตร	นครสวรรค์	เพชรบูรณ์	กรุงเทพฯ	นนทบุรี	ปทุมธานี	อยุธยา
73	สงขลา	1,411	1,477	1,363	1,333	1,232	1,359	984	1,014	1,026	1,062
74	ปัตตานี	1,473	1,539	1,425	1,395	1,294	1,421	1,046	1,076	1,088	1,124
75	ยะลา	1,527	1,593	1,479	1,449	1,348	1,475	1,100	1,130	1,142	1,178
76	นราธิวาส	1,562	1,628	1,514	1,484	1,383	1,510	1,135	1,165	1,177	1,213
77	สตูล	1,408	1,474	1,360	1,330	1,229	1,356	981	1,011	1,023	1,059

ตารางที่ 7.5 ระยะทางระหว่างจังหวัด (กิโลเมตร) (ส่วนที่ 5/8)

		41	42	43	44	45	46	47	48	49	50
		อ่างทอง	สิงห์บุรี	ชัยนาท	อุทัยธานี	สุพรรณบุรี	สระบุรี	ลพบุรี	นครนายก	ปราจีนบุรี	สระแก้ว
1	ชัยภูมิ	285	305	360	375	385	225	355	285	305	405
2	เลย	482	502	557	572	582	422	552	482	502	602
3	หนองบัวลำภู	481	501	556	571	581	421	551	481	501	601
4	หนองคาย	582	602	657	672	682	522	652	582	602	702
5	อุดรธานี	529	549	604	619	629	469	599	529	549	649
6	ขอนแก่น	402	422	477	492	502	342	472	402	422	522
7	มหาสารคาม	425	445	500	515	525	365	495	425	445	545
8	ร้อยเอ็ด	443	463	518	533	543	383	513	443	463	563
9	กาฬสินธุ์	471	491	546	561	571	411	541	471	491	591
10	สกลนคร	599	619	674	689	699	539	669	599	619	719
11	นครพนม	688	708	763	778	788	628	758	688	708	808
12	มุกดาหาร	616	636	691	706	716	556	686	616	636	736
13	อำนาจเจริญ	544	564	619	634	644	484	614	544	564	664
14	ยโสธร	483	503	558	573	583	423	553	483	503	603
15	อุบลราชธานี	555	575	630	645	655	495	625	555	575	675
16	ศรีสะเกษ	489	509	564	579	589	429	559	489	509	609
17	สุรินทร์	384	404	459	474	484	324	454	384	404	504
18	บุรีรัมย์	338	358	413	428	438	278	408	338	358	458
19	นครราชสีมา	211	231	286	301	311	151	281	211	231	331
20	บึงกาฬ	702	680	703	697	737	635	648	679	639	663
21	แม่ฮ่องสอน	826	796	736	716	811	860	815	920	1,072	1,146
22	เชียงใหม่	596	566	506	486	581	625	580	685	842	916
23	ลำพูน	564	534	474	454	549	604	559	664	810	884



		41	42	43	44	45	46	47	48	49	50
		อ่างทอง	สิงห์บุรี	ชัยนาท	อุทัยธานี	สุพรรณบุรี	สระบุรี	ลพบุรี	นครนายก	ปราจีนบุรี	สระแก้ว
24	เขียงราย	728	698	638	618	713	718	673	778	974	1,048
25	พะเยา	596	566	506	486	581	624	579	684	842	916
26	น่าน	565	535	475	455	550	600	555	660	811	885
27	แพร่	447	417	357	337	432	483	438	543	693	767
28	ลำปาง	503	473	413	393	488	535	490	595	749	823
29	ตาก	316	286	226	206	301	361	316	421	562	636
30	กำแพงเพชร	264	234	174	154	249	293	248	353	510	584
31	สุโขทัย	317	287	227	207	302	362	317	422	563	637
32	อุตรดิตถ์	383	353	293	273	368	423	378	483	629	703
33	พิษณุโลก	269	239	179	159	254	305	260	365	515	589
34	พิจิตร	239	209	149	129	224	289	244	349	485	559
35	นครสวรรค์	139	100	62	43	185	179	131	237	384	458
36	เพชรบูรณ์	265	235	175	155	250	239	194	299	511	585
37	กรุงเทพฯ	114	149	204	222	129	116	180	107	136	210
38	นนทบุรี	99	139	191	218	89	101	148	100	142	216
39	ปทุมธานี	88	128	180	207	80	85	132	98	136	238
40	อยุธยา	39	73	127	146	77	69	74	110	144	242
41	อ่างทอง	-	40	90	114	44	57	42	114	143	241
42	สิงห์บุรี	40	-	57	75	84	80	32	153	165	269
43	ชัยนาท	90	57	-	26	136	135	86	206	214	318
44	อุทัยธานี	114	75	26	-	163	153	105	223	243	347
45	สุพรรณบุรี	44	84	136	163	-	102	111	160	188	331
46	สระบุรี	57	80	135	153	102	-	47	58	86	184
47	ลพบุรี	42	32	86	105	111	47	-	105	133	231
48	นครนายก	114	153	206	223	160	58	105	-	20	120
49	ปราจีนบุรี	143	165	214	243	188	86	133	20	-	104
50	สระแก้ว	241	269	318	347	331	184	231	120	104	-
51	สมุทรปราการ	133	172	225	248	152	136	183	168	141	202
52	ฉะเชิงเทรา	148	188	240	267	204	150	197	75	74	130
53	ชลบุรี	206	240	295	312	221	201	248	172	127	175
54	ระยอง	304	338	393	410	308	272	319	301	219	267
55	จันทบุรี	332	372	424	451	365	313	360	365	283	161
56	ตราด	401	441	493	520	434	380	427	434	351	216
57	นครปฐม	171	206	261	279	186	173	237	164	193	267
58	กาญจนบุรี	235	270	325	343	250	237	301	228	257	331
59	ราชบุรี	216	251	306	324	231	218	282	209	238	312
60	สมุทรสาคร	152	187	242	260	167	154	218	145	174	248



		41	42	43	44	45	46	47	48	49	50
		อ่างทอง	สิงห์บุรี	ชัยนาท	อุทัยธานี	สุพรรณบุรี	สระบุรี	ลพบุรี	นครนายก	ปราจีนบุรี	สระแก้ว
61	สมุทรสงคราม	187	222	277	295	202	189	253	180	209	283
62	เพชรบุรี	241	276	331	349	256	243	307	234	263	337
63	ประจวบคีรีขันธ์	398	433	488	506	413	400	464	391	420	494
64	ชุมพร	570	605	660	678	585	572	636	563	592	666
65	ระนอง	686	721	776	794	701	688	752	679	708	782
66	สุราษฎร์ธานี	751	786	841	859	766	753	817	744	773	847
67	พังงา	916	951	1,006	1,024	931	918	982	909	938	1,012
68	ภูเก็ต	1,022	1,057	1,112	1,130	1,037	1,024	1,088	1,015	1,044	1,118
69	กระบี่	915	950	1,005	1,023	930	917	981	908	937	1,011
70	ตรัง	966	1,001	1,056	1,074	981	968	1,032	959	988	1,062
71	นครศรีธรรมราช	913	948	1,003	1,021	928	915	979	906	935	1,009
72	พัทลุง	982	1,017	1,072	1,090	997	984	1,048	975	1,004	1,078
73	สงขลา	1,098	1,133	1,188	1,206	1,113	1,100	1,164	1,091	1,120	1,194
74	ปัตตานี	1,160	1,195	1,250	1,268	1,175	1,162	1,226	1,153	1,182	1,256
75	ยะลา	1,214	1,249	1,304	1,322	1,229	1,216	1,280	1,207	1,236	1,310
76	นราธิวาส	1,249	1,284	1,339	1,357	1,264	1,251	1,315	1,242	1,271	1,345
77	สตูล	1,095	1,130	1,185	1,203	1,110	1,097	1,161	1,088	1,117	1,191

ตารางที่ 7.6 ระยะทางระหว่างจังหวัด (กิโลเมตร) (ส่วนที่ 6/8)

		51	52	53	54	55	56	57	58	59	60
		สมุทรปราการ	ฉะเชิงเทรา	ชลบุรี	ระยอง	จันทบุรี	ตราด	นครปฐม	กาญจนบุรี	ราชบุรี	สมุทรสาคร
1	ชัยภูมิ	444	355	425	495	540	605	416	480	461	397
2	เลย	643	552	622	692	737	802	615	679	660	596
3	หนองบัวลำภู	639	551	621	691	736	801	611	675	656	592
4	หนองคาย	739	652	722	792	837	902	711	775	756	692
5	อุดรธานี	686	599	669	739	784	849	658	722	703	639
6	ขอนแก่น	560	472	542	612	657	722	532	596	577	513
7	มหาสารคาม	582	495	565	635	680	745	554	618	599	535
8	ร้อยเอ็ด	618	513	583	653	698	763	590	654	635	571
9	กาฬสินธุ์	628	541	611	681	726	791	600	664	645	581
10	สกลนคร	756	669	739	809	854	919	728	792	773	709



		51	52	53	54	55	56	57	58	59	60
		สมุทรปราการ	ฉะเชิงเทรา	ชลบุรี	ระยอง	จันทบุรี	ตราด	นครปฐม	กาญจนบุรี	ราชบุรี	สมุทรสาคร
11	นครพนม	846	758	828	898	943	1,008	818	882	863	799
12	มุกดาหาร	788	686	756	826	871	936	760	824	805	741
13	อำนาจเจริญ	702	614	684	754	799	864	674	738	719	655
14	ยโสธร	640	553	623	693	738	803	612	676	657	593
15	อุบลราชธานี	712	625	695	765	810	875	684	748	729	665
16	ศรีสะเกษ	646	559	629	699	744	809	618	682	663	599
17	สุรินทร์	542	454	524	594	639	704	514	578	559	495
18	บุรีรัมย์	495	408	478	548	593	658	467	531	512	448
19	นครราชสีมา	368	281	351	421	466	531	340	404	385	321
20	บึงกาฬ	791	719	760	818	805	861	786	834	851	784
21	แม่ฮ่องสอน	962	1,021	1,036	1,123	1,190	1,258	993	1,057	1,038	974
22	เชียงใหม่	732	791	806	893	960	1,028	763	827	808	744
23	ลำพูน	700	759	774	861	928	996	731	795	776	712
24	เชียงราย	864	923	938	1,025	1,092	1,160	895	959	940	876
25	พะเยา	732	791	806	893	960	1,028	763	827	808	744
26	น่าน	701	760	775	862	929	997	732	796	777	713
27	แพร่	583	642	657	744	811	879	614	678	659	595
28	ลำปาง	639	698	713	800	867	935	670	734	715	651
29	ตาก	452	511	526	613	680	748	483	547	528	464
30	กำแพงเพชร	400	459	474	561	628	696	431	495	476	412
31	สุโขทัย	453	512	527	614	681	749	484	548	529	465
32	อุตรดิตถ์	519	578	593	680	747	815	550	614	595	531
33	พิษณุโลก	405	464	479	566	633	701	436	500	481	417
34	พิจิตร	375	434	449	536	603	671	406	470	451	387
35	นครสวรรค์	274	333	348	435	502	570	305	369	350	286
36	เพชรบูรณ์	401	460	475	562	629	697	432	496	477	413
37	กรุงเทพฯ	26	85	100	187	254	322	57	121	102	38
38	นนทบุรี	39	91	106	193	259	328	79	143	124	60
39	ปทุมธานี	61	113	128	215	281	350	99	163	144	80
40	อยุธยา	105	160	175	273	320	389	135	199	180	116
41	อ่างทอง	133	148	206	304	332	401	171	235	216	152
42	สิงห์บุรี	172	188	240	338	372	441	206	270	251	187
43	ชัยนาท	225	240	295	393	424	493	261	325	306	242
44	อุทัยธานี	248	267	312	410	451	520	279	343	324	260
45	สุพรรณบุรี	152	204	221	308	365	434	186	250	231	167
46	สระบุรี	136	150	201	272	313	380	173	237	218	154



		51	52	53	54	55	56	57	58	59	60
		สมุทรปราการ	ฉะเชิงเทรา	ชลบุรี	ระยอง	จันทบุรี	ตราด	นครปฐม	กาญจนบุรี	ราชบุรี	สมุทรสาคร
47	ลพบุรี	183	197	248	319	360	427	237	301	282	218
48	นครนายก	168	75	172	301	365	434	164	228	209	145
49	ปราจีนบุรี	141	74	127	219	283	351	193	257	238	174
50	สระแก้ว	202	130	175	267	161	216	267	331	312	248
51	สมุทรปราการ	-	90	80	179	245	314	83	147	128	64
52	ฉะเชิงเทรา	90	-	50	142	206	275	142	206	187	123
53	ชลบุรี	80	50	-	98	167	235	157	221	202	138
54	ระยอง	179	142	98	-	111	180	244	308	289	225
55	จันทบุรี	245	206	167	111	-	69	311	375	356	292
56	ตราด	314	275	235	180	69	-	379	443	424	360
57	นครปฐม	83	142	157	244	311	379	-	67	48	56
58	กาญจนบุรี	147	206	221	308	375	443	67	-	81	120
59	ราชบุรี	128	187	202	289	356	424	48	81	-	67
60	สมุทรสาคร	64	123	138	225	292	360	56	120	67	-
61	สมุทรสงคราม	99	158	173	260	327	395	67	106	35	38
62	เพชรบุรี	153	212	227	314	381	449	103	136	58	93
63	ประจวบคีรีขันธ์	310	369	384	471	538	606	260	293	215	250
64	ชุมพร	482	541	556	643	710	778	432	465	387	422
65	ระนอง	598	657	672	759	826	894	548	581	503	538
66	สุราษฎร์ธานี	663	722	737	824	891	959	613	653	568	603
67	พังงา	828	887	902	989	1,056	1,124	778	811	733	768
68	ภูเก็ต	934	993	1,008	1,095	1,162	1,230	883	917	838	873
69	กระบี่	827	886	901	988	1,055	1,123	777	810	732	767
70	ตรัง	878	937	952	1,039	1,106	1,174	828	868	784	818
71	นครศรีธรรมราช	825	884	899	986	1,053	1,121	775	807	730	764
72	พัทลุง	894	953	968	1,055	1,122	1,190	844	883	799	833
73	สงขลา	1,010	1,069	1,084	1,171	1,238	1,306	960	1,000	915	950
74	ปัตตานี	1,072	1,131	1,146	1,233	1,300	1,368	1,015	1,047	970	1,005
75	ยะลา	1,126	1,185	1,200	1,287	1,354	1,422	1,076	1,116	995	1,066
76	นราธิวาส	1,161	1,220	1,235	1,322	1,389	1,457	1,111	1,151	1,063	1,101
77	สตูล	1,007	1,066	1,081	1,168	1,235	1,303	950	982	905	939



ตารางที่ 7.7 ระยะทางระหว่างจังหวัด (กิโลเมตร) (ส่วนที่ 7/8)

		61	62	63	64	65	66	67	68	69	70
		สมุทรสงคราม	เพชรบุรี	ประจวบคีรีขันธ์	ชุมพร	ระนอง	สุราษฎร์ธานี	พังงา	ภูเก็ต	กระบี่	ตรัง
1	ชัยภูมิ	432	486	643	815	931	996	1,161	1,267	1,160	1,211
2	เลย	631	685	842	1,014	1,130	1,195	1,360	1,466	1,359	1,410
3	หนองบัวลำภู	627	681	838	1,010	1,126	1,191	1,356	1,462	1,355	1,406
4	หนองคาย	727	781	938	1,110	1,226	1,291	1,456	1,562	1,455	1,506
5	อุดรธานี	674	728	885	1,057	1,173	1,238	1,403	1,509	1,402	1,453
6	ขอนแก่น	548	602	759	931	1,047	1,112	1,277	1,383	1,276	1,327
7	มหาสารคาม	570	624	781	953	1,069	1,134	1,299	1,405	1,298	1,349
8	ร้อยเอ็ด	606	660	817	989	1,105	1,170	1,335	1,441	1,334	1,385
9	กาฬสินธุ์	616	670	827	999	1,115	1,180	1,345	1,451	1,344	1,395
10	สกลนคร	744	798	955	1,127	1,243	1,308	1,473	1,579	1,472	1,523
11	นครพนม	834	888	1,045	1,217	1,333	1,398	1,563	1,669	1,562	1,613
12	มุกดาหาร	776	830	987	1,159	1,275	1,340	1,505	1,611	1,504	1,555
13	อำนาจเจริญ	690	744	901	1,073	1,189	1,254	1,419	1,525	1,418	1,469
14	ยโสธร	628	682	839	1,011	1,127	1,192	1,357	1,463	1,356	1,407
15	อุบลราชธานี	700	754	911	1,083	1,199	1,264	1,429	1,535	1,428	1,479
16	ศรีสะเกษ	634	688	845	1,017	1,133	1,198	1,363	1,469	1,362	1,413
17	สุรินทร์	530	584	741	913	1,029	1,094	1,259	1,365	1,258	1,309
18	บุรีรัมย์	483	537	694	866	982	1,047	1,212	1,318	1,211	1,262
19	นครราชสีมา	356	410	567	739	855	920	1,085	1,191	1,084	1,135
20	บึงกาฬ	870	956	1,026	1,200	1,318	1,464	1,583	1,662	1,604	1,661
21	แม่ฮ่องสอน	1,009	1,063	1,220	1,392	1,508	1,573	1,738	1,844	1,737	1,788
22	เชียงใหม่	779	833	990	1,162	1,278	1,343	1,508	1,614	1,507	1,558
23	ลำพูน	747	801	958	1,130	1,246	1,311	1,476	1,582	1,475	1,526
24	เชียงราย	911	965	1,122	1,294	1,410	1,475	1,640	1,746	1,639	1,690
25	พะเยา	779	833	990	1,162	1,278	1,343	1,508	1,614	1,507	1,558
26	น่าน	748	802	959	1,131	1,247	1,312	1,477	1,583	1,476	1,527
27	แพร่	630	684	841	1,013	1,129	1,194	1,359	1,465	1,358	1,409
28	ลำปาง	686	740	897	1,069	1,185	1,250	1,415	1,521	1,414	1,465
29	ตาก	499	553	710	882	998	1,063	1,228	1,334	1,227	1,278
30	กำแพงเพชร	447	501	658	830	946	1,011	1,176	1,282	1,175	1,226
31	สุโขทัย	500	554	711	883	999	1,064	1,229	1,335	1,228	1,279
32	อุตรดิตถ์	566	620	777	949	1,065	1,130	1,295	1,401	1,294	1,345
33	พิษณุโลก	452	506	663	835	951	1,016	1,181	1,287	1,180	1,231
34	พิจิตร	422	476	633	805	921	986	1,151	1,257	1,150	1,201



		61	62	63	64	65	66	67	68	69	70
		สมุทรสงคราม	เพชรบุรี	ประจวบคีรีขันธ์	ชุมพร	ระนอง	สุราษฎร์ธานี	พังงา	ภูเก็ต	กระบี่	ตรัง
35	นครสวรรค์	321	375	532	704	820	885	1,050	1,156	1,049	1,100
36	เพชรบูรณ์	448	502	659	831	947	1,012	1,177	1,283	1,176	1,227
37	กรุงเทพฯ	73	127	284	456	572	637	802	908	801	852
38	นนทบุรี	95	149	306	478	594	659	824	930	823	874
39	ปทุมธานี	115	169	326	498	614	679	844	950	843	894
40	อยุธยา	151	205	362	534	650	715	880	986	879	930
41	อ่างทอง	187	241	398	570	686	751	916	1,022	915	966
42	สิงห์บุรี	222	276	433	605	721	786	951	1,057	950	1,001
43	ชัยนาท	277	331	488	660	776	841	1,006	1,112	1,005	1,056
44	อุทัยธานี	295	349	506	678	794	859	1,024	1,130	1,023	1,074
45	สุพรรณบุรี	202	256	413	585	701	766	931	1,037	930	981
46	สระบุรี	189	243	400	572	688	753	918	1,024	917	968
47	ลพบุรี	253	307	464	636	752	817	982	1,088	981	1,032
48	นครนายก	180	234	391	563	679	744	909	1,015	908	959
49	ปราจีนบุรี	209	263	420	592	708	773	938	1,044	937	988
50	สระแก้ว	283	337	494	666	782	847	1,012	1,118	1,011	1,062
51	สมุทรปราการ	99	153	310	482	598	663	828	934	827	878
52	ฉะเชิงเทรา	158	212	369	541	657	722	887	993	886	937
53	ชลบุรี	173	227	384	556	672	737	902	1,008	901	952
54	ระยอง	260	314	471	643	759	824	989	1,095	988	1,039
55	จันทบุรี	327	381	538	710	826	891	1,056	1,162	1,055	1,106
56	ตราด	395	449	606	778	894	959	1,124	1,230	1,123	1,174
57	นครปฐม	67	103	260	432	548	613	778	883	777	828
58	กาญจนบุรี	106	136	293	465	581	653	811	917	810	868
59	ราชบุรี	35	58	215	387	503	568	733	838	732	784
60	สมุทรสาคร	38	93	250	422	538	603	768	873	767	818
61	สมุทรสงคราม	-	57	214	386	502	567	732	837	731	783
62	เพชรบุรี	57	-	158	331	447	512	676	781	676	727
63	ประจวบคีรีขันธ์	214	158	-	175	291	356	521	656	520	572
64	ชุมพร	386	331	175	-	126	184	348	453	347	399
65	ระนอง	502	447	291	126	-	206	231	301	367	419
66	สุราษฎร์ธานี	567	512	356	184	206	-	159	264	158	210
67	พังงา	732	676	521	348	231	159	-	87	81	198
68	ภูเก็ต	837	781	656	453	301	264	87	-	164	288
69	กระบี่	731	676	520	347	367	158	81	164	-	126
70	ตรัง	783	727	572	399	419	210	198	288	126	-



		61	62	63	64	65	66	67	68	69	70
		สมุทรสงคราม	เพชรบุรี	ประจวบคีรีขันธ์	ชุมพร	ระนอง	สุราษฎร์ธานี	พังงา	ภูเก็ต	กระบี่	ตรัง
71	นครศรีธรรมราช	729	673	518	345	365	156	233	388	156	133
72	พัทลุง	798	742	587	414	434	225	330	345	184	58
73	สงขลา	914	859	704	531	551	341	393	473	318	173
74	ปัตตานี	969	915	760	621	432	432	465	549	409	254
75	ยะลา	1,030	974	819	646	444	444	494	584	422	274
76	นราธิวาส	1,062	1,006	887	714	525	525	562	652	490	341
77	สตูล	904	849	694	521	543	353	357	448	279	144

ตารางที่ 7.8 ระยะทางระหว่างจังหวัด (กิโลเมตร) (ส่วนที่ 8/8)

		71	72	73	74	75	76	77
		นครศรีธรรมราช	พัทลุง	สงขลา	ปัตตานี	ยะลา	นราธิวาส	สตูล
1	ชัยภูมิ	1,158	1,227	1,343	1,405	1,459	1,494	1,340
2	เลย	1,357	1,426	1,542	1,604	1,658	1,693	1,539
3	หนองบัวลำภู	1,353	1,422	1,538	1,600	1,654	1,689	1,535
4	หนองคาย	1,453	1,522	1,638	1,700	1,754	1,789	1,635
5	อุดรธานี	1,400	1,469	1,585	1,647	1,701	1,736	1,582
6	ขอนแก่น	1,274	1,343	1,459	1,521	1,575	1,610	1,456
7	มหาสารคาม	1,296	1,365	1,481	1,543	1,597	1,632	1,478
8	ร้อยเอ็ด	1,332	1,401	1,517	1,579	1,633	1,668	1,514
9	กาฬสินธุ์	1,342	1,411	1,527	1,589	1,643	1,678	1,524
10	สกลนคร	1,470	1,539	1,655	1,717	1,771	1,806	1,652
11	นครพนม	1,560	1,629	1,745	1,807	1,861	1,896	1,742
12	มุกดาหาร	1,502	1,571	1,687	1,749	1,803	1,838	1,684
13	อำนาจเจริญ	1,416	1,485	1,601	1,663	1,717	1,752	1,598
14	ยโสธร	1,354	1,423	1,539	1,601	1,655	1,690	1,536
15	อุบลราชธานี	1,426	1,495	1,611	1,673	1,727	1,762	1,608
16	ศรีสะเกษ	1,360	1,429	1,545	1,607	1,661	1,696	1,542
17	สุรินทร์	1,256	1,325	1,441	1,503	1,557	1,592	1,438
18	บุรีรัมย์	1,209	1,278	1,394	1,456	1,510	1,545	1,391
19	นครราชสีมา	1,082	1,151	1,267	1,329	1,383	1,418	1,264



		71	72	73	74	75	76	77
		นครศรีธรรมราช	พิจิตร	สงขลา	ปัตตานี	ยะลา	นราธิวาส	สตูล
20	บึงกาฬ	1,605	1,589	1,704	1,794	1,810	1,878	1,722
21	แม่ฮ่องสอน	1,735	1,804	1,920	1,982	2,036	2,071	1,917
22	เชียงใหม่	1,505	1,574	1,690	1,752	1,806	1,841	1,687
23	ลำพูน	1,473	1,542	1,658	1,720	1,774	1,809	1,655
24	เชียงราย	1,637	1,706	1,822	1,884	1,938	1,973	1,819
25	พะเยา	1,505	1,574	1,690	1,752	1,806	1,841	1,687
26	น่าน	1,474	1,543	1,659	1,721	1,775	1,810	1,656
27	แพร่	1,356	1,425	1,541	1,603	1,657	1,692	1,538
28	ลำปาง	1,412	1,481	1,597	1,659	1,713	1,748	1,594
29	ตาก	1,225	1,294	1,410	1,472	1,526	1,561	1,407
30	กำแพงเพชร	1,173	1,242	1,358	1,420	1,474	1,509	1,355
31	สุโขทัย	1,226	1,295	1,411	1,473	1,527	1,562	1,408
32	อุตรดิตถ์	1,292	1,361	1,477	1,539	1,593	1,628	1,474
33	พิษณุโลก	1,178	1,247	1,363	1,425	1,479	1,514	1,360
34	พิจิตร	1,148	1,217	1,333	1,395	1,449	1,484	1,330
35	นครสวรรค์	1,047	1,116	1,232	1,294	1,348	1,383	1,229
36	เพชรบูรณ์	1,174	1,243	1,359	1,421	1,475	1,510	1,356
37	กรุงเทพฯ	799	868	984	1,046	1,100	1,135	981
38	นนทบุรี	821	890	1,006	1,068	1,122	1,157	1,003
39	ปทุมธานี	841	910	1,026	1,088	1,142	1,177	1,023
40	อยุธยา	877	946	1,062	1,124	1,178	1,213	1,059
41	อ่างทอง	913	982	1,098	1,160	1,214	1,249	1,095
42	สิงห์บุรี	948	1,017	1,133	1,195	1,249	1,284	1,130
43	ชัยนาท	1,003	1,072	1,188	1,250	1,304	1,339	1,185
44	อุทัยธานี	1,021	1,090	1,206	1,268	1,322	1,357	1,203
45	สุพรรณบุรี	928	997	1,113	1,175	1,229	1,264	1,110
46	สระบุรี	915	984	1,100	1,162	1,216	1,251	1,097
47	ลพบุรี	979	1,048	1,164	1,226	1,280	1,315	1,161
48	นครนายก	906	975	1,091	1,153	1,207	1,242	1,088
49	ปราจีนบุรี	935	1,004	1,120	1,182	1,236	1,271	1,117
50	สระแก้ว	1,009	1,078	1,194	1,256	1,310	1,345	1,191
51	สมุทรปราการ	825	894	1,010	1,072	1,126	1,161	1,007
52	ฉะเชิงเทรา	884	953	1,069	1,131	1,185	1,220	1,066
53	ชลบุรี	899	968	1,084	1,146	1,200	1,235	1,081
54	ระยอง	986	1,055	1,171	1,233	1,287	1,322	1,168
55	จันทบุรี	1,053	1,122	1,238	1,300	1,354	1,389	1,235



		71	72	73	74	75	76	77
		นครศรีธรรมราช	พัทลุง	สงขลา	ปัตตานี	ยะลา	นราธิวาส	สตูล
56	ตราด	1,121	1,190	1,306	1,368	1,422	1,457	1,303
57	นครปฐม	775	844	960	1,015	1,076	1,111	950
58	กาญจนบุรี	807	883	1,000	1,047	1,116	1,151	982
59	ราชบุรี	730	799	915	970	995	1,063	905
60	สมุทรสาคร	764	833	950	1,005	1,066	1,101	939
61	สมุทรสงคราม	729	798	914	969	1,030	1,062	904
62	เพชรบุรี	673	742	859	915	974	1,006	849
63	ประจวบคีรีขันธ์	518	587	704	760	819	887	694
64	ชุมพร	345	414	531	621	646	714	521
65	ระนอง	365	434	551	432	444	525	543
66	สุราษฎร์ธานี	156	225	341	432	444	525	353
67	พังงา	233	330	393	465	494	562	357
68	ภูเก็ต	388	345	473	549	584	652	448
69	กระบี่	156	184	318	409	422	490	279
70	ตรัง	133	58	173	254	274	341	144
71	นครศรีธรรมราช	-	109	183	273	299	366	238
72	พัทลุง	109	-	122	197	224	292	133
73	สงขลา	183	122	-	105	131	198	125
74	ปัตตานี	273	197	105	-	60	140	201
75	ยะลา	299	224	131	60	-	89	225
76	นราธิวาส	366	292	198	140	89	-	293
77	สตูล	238	133	125	201	225	293	-



7.2 ต้นทุนการขนส่งด้วยรถ 4 ล้อ

ผลการคำนวณต้นทุนการขนส่งระหว่างจังหวัดต่างๆ ทั่วประเทศ โดยใช้รถ 4 ล้อ (กรณีรถใช้น้ำมันดีเซล) หน่วยเป็นบาท แสดงดังตารางที่ 7.9 ถึง ตารางที่ 7.16 ตามลำดับ

ตารางที่ 7.9 ต้นทุนการขนส่งด้วยรถ 4 ล้อ (บาท) (ส่วนที่ 1/8)

		1	2	3	4	5	6	7	8	9	10
		ชัยภูมิ	เลย	หนองบัวลำภู	หนองคาย	อุดรธานี	ขอนแก่น	มหาสารคาม	ร้อยเอ็ด	กาฬสินธุ์	สกลนคร
1	ชัยภูมิ	-	4,438	4,378	4,547	4,480	4,256	4,325	4,396	4,394	4,640
2	เลย	4,438	-	4,190	4,372	4,279	4,400	4,549	4,622	4,556	4,602
3	หนองบัวลำภู	4,378	4,190	-	4,212	4,116	4,236	4,396	4,467	4,363	4,436
4	หนองคาย	4,547	4,372	4,212	-	4,118	4,338	4,509	4,580	4,460	4,403
5	อุดรธานี	4,480	4,279	4,116	4,118	-	4,243	4,361	4,412	4,340	4,345
6	ขอนแก่น	4,256	4,400	4,236	4,338	4,243	-	4,161	4,232	4,168	4,401
7	มหาสารคาม	4,325	4,549	4,396	4,509	4,361	4,161	-	4,096	4,118	4,350
8	ร้อยเอ็ด	4,396	4,622	4,467	4,580	4,412	4,232	4,096	-	4,112	4,316
9	กาฬสินธุ์	4,394	4,556	4,363	4,460	4,340	4,168	4,118	4,112	-	4,259
10	สกลนคร	4,640	4,602	4,436	4,403	4,345	4,401	4,350	4,316	4,259	-
11	นครพนม	4,802	4,796	4,607	4,602	4,483	4,563	4,512	4,476	4,421	4,194
12	มุกดาหาร	4,700	4,849	4,702	4,809	4,554	4,443	4,365	4,294	4,312	4,230
13	อำนาจเจริญ	4,612	4,842	4,698	4,802	4,734	4,471	4,332	4,258	4,329	4,385
14	ยโสธร	4,521	4,731	4,585	4,691	4,592	4,360	4,221	4,147	4,234	4,347
15	อุบลราชธานี	4,694	4,924	4,774	4,884	4,816	4,551	4,414	4,340	4,427	4,532
16	ศรีสะเกษ	4,543	4,871	4,722	4,831	4,733	4,500	4,363	4,289	4,385	4,594
17	สุรินทร์	4,436	4,836	4,693	4,798	4,705	4,441	4,329	4,289	4,385	4,614
18	บุรีรัมย์	4,352	4,754	4,607	4,714	4,620	4,363	4,292	4,294	4,387	4,642
19	นครราชสีมา	4,241	4,656	4,600	4,702	4,605	4,374	4,418	4,447	4,500	4,733
20	บึงกาฬ	4,789	4,609	4,458	4,270	4,360	4,563	4,660	4,640	4,529	4,361
21	แม่ฮ่องสอน	5,772	5,671	5,721	6,065	5,972	5,762	5,895	5,968	5,903	6,135
22	เชียงใหม่	5,187	5,118	5,204	5,511	5,419	5,209	5,342	5,415	5,349	5,582
23	ลำพูน	5,149	5,080	5,177	5,473	5,380	5,171	5,304	5,377	5,311	5,544
24	เชียงราย	5,337	5,264	5,349	5,657	5,564	5,355	5,488	5,560	5,495	5,728
25	พะเยา	5,171	5,093	5,178	5,486	5,393	5,184	5,317	5,389	5,324	5,557
26	น่าน	5,115	5,049	5,135	5,442	5,349	5,140	5,273	5,346	5,280	5,513
27	แพร่	4,900	4,836	4,922	5,229	5,137	4,927	5,060	5,133	5,067	5,300
28	ลำปาง	5,020	4,956	5,053	5,349	5,257	5,047	5,180	5,253	5,187	5,420
29	ตาก	4,816	4,763	4,860	5,157	5,064	4,854	4,987	5,060	4,993	5,227



		1	2	3	4	5	6	7	8	9	10
		ชัยภูมิ	เลย	หนองบัวลำภู	หนองคาย	อุดรธานี	ขอนแก่น	มหาสารคาม	ร้อยเอ็ด	กาฬสินธุ์	สกลนคร
30	กำแพงเพชร	4,693	4,700	4,796	5,093	5,000	4,791	4,924	4,996	4,931	5,164
31	สุโขทัย	4,714	4,620	4,716	5,013	4,920	4,711	4,844	4,916	4,851	5,084
32	อุตรดิตถ์	4,774	4,727	4,813	5,120	5,027	4,818	4,951	5,024	4,958	5,191
33	พิษณุโลก	4,607	4,512	4,609	4,905	4,813	4,603	4,736	4,809	4,743	4,976
34	พิจิตร	4,529	4,571	4,709	4,965	4,873	4,663	4,793	4,865	4,804	5,036
35	นครสวรรค์	4,494	4,703	4,778	5,071	4,978	4,767	4,814	4,887	4,894	5,129
36	เพชรบูรณ์	4,414	4,369	4,443	4,738	4,645	4,460	4,592	4,665	4,598	4,831
37	กรุงเทพฯ	4,676	5,038	5,031	5,213	5,116	4,887	4,927	4,993	5,011	5,244
38	นนทบุรี	4,658	5,020	5,013	5,195	5,098	4,869	4,909	4,975	4,993	5,226
39	ปทุมธานี	4,622	4,984	4,976	5,158	5,062	4,833	4,873	4,938	4,956	5,189
40	อยุธยา	4,549	4,911	4,904	5,086	4,989	4,760	4,800	4,865	4,884	5,116
41	อ่างทอง	4,541	4,900	4,898	5,082	4,985	4,754	4,796	4,829	4,880	5,113
42	สิงห์บุรี	4,578	4,936	4,935	5,118	5,022	4,791	4,833	4,865	4,916	5,149
43	ชัยนาท	4,678	5,036	5,035	5,218	5,122	4,891	4,933	4,965	5,016	5,249
44	อุทัยธานี	4,705	5,064	5,062	5,246	5,149	4,918	4,960	4,993	5,044	5,277
45	สุพรรณบุรี	4,723	5,082	5,080	5,264	5,167	4,936	4,978	5,011	5,062	5,295
46	สระบุรี	4,432	4,791	4,789	4,973	4,876	4,645	4,687	4,720	4,771	5,004
47	ลพบุรี	4,669	5,027	5,026	5,209	5,113	4,882	4,924	4,956	5,007	5,240
48	นครนายก	4,541	4,900	4,898	5,082	4,985	4,754	4,796	4,829	4,880	5,113
49	ปราจีนบุรี	4,578	4,936	4,935	5,118	5,022	4,791	4,833	4,865	4,916	5,149
50	สระแก้ว	4,760	5,118	5,116	5,300	5,204	4,973	5,015	5,047	5,098	5,331
51	สมุทรปราการ	4,831	5,193	5,186	5,368	5,271	5,042	5,082	5,147	5,166	5,399
52	ฉะเชิงเทรา	4,669	5,027	5,026	5,209	5,113	4,882	4,924	4,956	5,007	5,240
53	ชลบุรี	4,796	5,155	5,153	5,337	5,240	5,009	5,051	5,084	5,135	5,368
54	ระยอง	4,924	5,282	5,280	5,464	5,368	5,137	5,178	5,211	5,262	5,495
55	จันทบุรี	5,005	5,364	5,362	5,546	5,449	5,218	5,260	5,293	5,344	5,577
56	ตราด	5,124	5,482	5,480	5,664	5,568	5,337	5,379	5,411	5,462	5,695
57	นครปฐม	4,780	5,142	5,135	5,317	5,220	4,991	5,031	5,096	5,115	5,348
58	กาญจนบุรี	4,896	5,258	5,251	5,433	5,337	5,107	5,147	5,213	5,231	5,464
59	ราชบุรี	4,862	5,224	5,217	5,399	5,302	5,073	5,113	5,178	5,197	5,429
60	สมุทรสาคร	4,745	5,107	5,100	5,282	5,186	4,956	4,996	5,062	5,080	5,313
61	สมุทรสงคราม	4,809	5,171	5,164	5,346	5,249	5,020	5,060	5,126	5,144	5,377
62	เพชรบุรี	4,907	5,269	5,262	5,444	5,348	5,118	5,158	5,224	5,242	5,475
63	ประจวบคีรีขันธ์	5,193	5,555	5,548	5,730	5,633	5,404	5,444	5,510	5,528	5,761
64	ชุมพร	5,506	5,868	5,861	6,043	5,946	5,717	5,757	5,822	5,841	6,074
65	ระนอง	5,717	6,079	6,072	6,254	6,157	5,928	5,968	6,034	6,052	6,285



		1	2	3	4	5	6	7	8	9	10
		ชัยภูมิ	เลย	หนองบัวลำภู	หนองคาย	อุดรธานี	ขอนแก่น	มหาสารคาม	ร้อยเอ็ด	กาฬสินธุ์	สกลนคร
66	สุราษฎร์ธานี	5,835	6,197	6,190	6,372	6,276	6,046	6,086	6,152	6,170	6,403
67	พังงา	6,135	6,498	6,490	6,672	6,576	6,347	6,387	6,452	6,470	6,703
68	ภูเก็ต	6,328	6,690	6,683	6,865	6,769	6,539	6,579	6,645	6,663	6,896
69	กระบี่	6,134	6,496	6,488	6,670	6,574	6,345	6,385	6,450	6,468	6,701
70	ตรัง	6,226	6,589	6,581	6,763	6,667	6,438	6,478	6,543	6,561	6,794
71	นครศรีธรรมราช	6,130	6,492	6,485	6,667	6,570	6,341	6,381	6,447	6,465	6,698
72	พัทลุง	6,256	6,618	6,610	6,792	6,696	6,467	6,507	6,572	6,590	6,823
73	สงขลา	6,467	6,829	6,821	7,003	6,907	6,678	6,718	6,783	6,801	7,034
74	ปัตตานี	6,579	6,942	6,934	7,116	7,020	6,791	6,831	6,896	6,914	7,147
75	ยะลา	6,678	7,040	7,033	7,214	7,118	6,889	6,929	6,994	7,013	7,245
76	นราธิวาส	6,741	7,103	7,096	7,278	7,182	6,952	6,992	7,058	7,076	7,309
77	สตูล	6,461	6,823	6,816	6,998	6,902	6,672	6,712	6,778	6,796	7,029

ตารางที่ 7.10 ต้นทุนการขนส่งด้วยรถ 4 ล้อ (บาท) (ส่วนที่ 2/8)

		11	12	13	14	15	16	17	18	19	20
		นครพนม	มุกดาหาร	อำนาจเจริญ	ยโสธร	อุบลราชธานี	ศรีสะเกษ	สุรินทร์	บุรีรัมย์	นครราชสีมา	บึงกาฬ
1	ชัยภูมิ	4,802	4,700	4,612	4,521	4,694	4,543	4,436	4,352	4,241	4,789
2	เลย	4,796	4,849	4,842	4,731	4,924	4,871	4,836	4,754	4,656	4,609
3	หนองบัวลำภู	4,607	4,702	4,698	4,585	4,774	4,722	4,693	4,607	4,600	4,458
4	หนองคาย	4,602	4,809	4,802	4,691	4,884	4,831	4,798	4,714	4,702	4,270
5	อุดรธานี	4,483	4,554	4,734	4,592	4,816	4,733	4,705	4,620	4,605	4,360
6	ขอนแก่น	4,563	4,443	4,471	4,360	4,551	4,500	4,441	4,363	4,374	4,563
7	มหาสารคาม	4,512	4,365	4,332	4,221	4,414	4,363	4,329	4,292	4,418	4,660
8	ร้อยเอ็ด	4,476	4,294	4,258	4,147	4,340	4,289	4,289	4,294	4,447	4,640
9	กาฬสินธุ์	4,421	4,312	4,329	4,234	4,427	4,385	4,385	4,387	4,500	4,529
10	สกลนคร	4,194	4,230	4,385	4,347	4,532	4,594	4,614	4,642	4,733	4,361
11	นครพนม	-	4,212	4,369	4,421	4,516	4,578	4,731	4,794	4,894	4,354
12	มุกดาหาร	4,212	-	4,181	4,234	4,329	4,390	4,516	4,578	4,763	4,582
13	อำนาจเจริญ	4,369	4,181	-	4,138	4,170	4,238	4,385	4,451	4,632	4,709
14	ยโสธร	4,421	4,234	4,138	-	4,219	4,210	4,278	4,340	4,521	4,682
15	อุบลราชธานี	4,516	4,329	4,170	4,219	-	4,145	4,334	4,429	4,647	4,851



		11	12	13	14	15	16	17	18	19	20
		นครพนม	มุกดาหาร	อำนาจเจริญ	ยโสธร	อุบลราชธานี	ศรีสะเกษ	สุรินทร์	บุรีรัมย์	นครราชสีมา	บึงกาฬ
16	ศรีสะเกษ	4,578	4,390	4,238	4,210	4,145	-	4,214	4,309	4,527	4,871
17	สุรินทร์	4,731	4,516	4,385	4,278	4,334	4,214	-	4,118	4,336	4,904
18	บุรีรัมย์	4,794	4,578	4,451	4,340	4,429	4,309	4,118	-	4,252	4,940
19	นครราชสีมา	4,894	4,763	4,632	4,521	4,647	4,527	4,336	4,252	-	4,905
20	บึงกาฬ	4,354	4,582	4,709	4,682	4,851	4,871	4,904	4,940	4,905	-
21	แม่ฮ่องสอน	6,305	6,205	6,196	6,097	6,276	6,359	6,168	6,090	5,864	5,873
22	เชียงใหม่	5,752	5,657	5,648	5,550	5,728	5,801	5,610	5,519	5,437	5,446
23	ลำพูน	5,713	5,619	5,610	5,511	5,690	5,762	5,571	5,480	5,399	5,400
24	เชียงราย	5,897	5,797	5,788	5,690	5,868	5,950	5,759	5,668	5,606	5,584
25	พะเยา	5,726	5,626	5,617	5,519	5,697	5,802	5,611	5,668	5,435	5,466
26	น่าน	5,682	5,584	5,575	5,477	5,655	5,728	5,537	5,446	5,391	5,362
27	แพร่	5,469	5,369	5,360	5,262	5,440	5,513	5,322	5,231	5,178	5,151
28	ลำปาง	5,590	5,490	5,480	5,382	5,560	5,633	5,442	5,351	5,273	5,269
29	ตาก	5,397	5,297	5,288	5,189	5,368	5,429	5,238	5,147	4,956	5,249
30	กำแพงเพชร	5,333	5,568	5,224	5,124	5,304	5,306	5,115	5,024	4,833	5,191
31	สุโขทัย	5,253	5,153	5,144	5,046	5,224	5,328	5,137	5,046	4,958	5,096
32	อุตรดิตถ์	5,360	5,260	5,251	5,153	5,331	5,388	5,197	5,106	5,069	5,024
33	พิษณุโลก	5,146	5,046	5,036	4,938	5,116	5,220	5,029	4,938	4,854	4,938
34	พิจิตร	5,206	5,106	5,096	4,998	5,177	5,142	4,951	4,860	4,825	5,100
35	นครสวรรค์	5,298	5,171	5,211	4,969	5,224	5,107	4,916	4,825	4,618	5,237
36	เพชรบูรณ์	5,000	4,898	4,900	4,802	4,989	5,027	4,836	4,745	4,587	4,920
37	กรุงเทพฯ	5,408	5,302	5,146	5,033	5,164	5,044	4,854	4,769	4,538	5,377
38	นนทบุรี	5,389	5,284	5,127	5,015	5,146	5,026	4,836	4,751	4,520	5,362
39	ปทุมธานี	5,353	5,248	5,091	4,978	5,109	4,989	4,800	4,714	4,483	5,322
40	อยุธยา	5,280	5,175	5,018	4,905	5,036	4,916	4,727	4,642	4,410	5,320
41	อ่างทอง	5,275	5,144	5,013	4,902	5,033	4,913	4,722	4,638	4,407	5,300
42	สิงห์บุรี	5,311	5,180	5,049	4,938	5,069	4,949	4,758	4,674	4,443	5,260
43	ชัยนาท	5,411	5,280	5,149	5,038	5,169	5,049	4,858	4,774	4,543	5,302
44	อุทัยธานี	5,439	5,308	5,177	5,066	5,197	5,076	4,885	4,802	4,571	5,291
45	สุพรรณบุรี	5,457	5,326	5,195	5,084	5,215	5,095	4,904	4,820	4,589	5,364
46	สระบุรี	5,166	5,035	4,904	4,793	4,924	4,804	4,612	4,529	4,298	5,178
47	ลพบุรี	5,402	5,271	5,140	5,029	5,160	5,040	4,849	4,765	4,534	5,202
48	นครนายก	5,275	5,144	5,013	4,902	5,033	4,913	4,722	4,638	4,407	5,258
49	ปราจีนบุรี	5,311	5,180	5,049	4,938	5,069	4,949	4,758	4,674	4,443	5,186
50	สระแก้ว	5,493	5,362	5,231	5,120	5,251	5,131	4,940	4,856	4,625	5,229
51	สมุทรปราการ	5,562	5,457	5,300	5,187	5,318	5,198	5,009	4,924	4,693	5,462



		11	12	13	14	15	16	17	18	19	20
		นครพนม	มุกดาหาร	อำนาจเจริญ	ยโสธร	อุบลราชธานี	ศรีสะเกษ	สุรินทร์	บุรีรัมย์	นครราชสีมา	บึงกาฬ
52	ฉะเชิงเทรา	5,402	5,271	5,140	5,029	5,160	5,040	4,849	4,765	4,534	5,331
53	ชลบุรี	5,530	5,399	5,268	5,157	5,288	5,167	4,976	4,893	4,662	5,406
54	ระยอง	5,657	5,526	5,395	5,284	5,415	5,295	5,104	5,020	4,789	5,511
55	จันทบุรี	5,739	5,608	5,477	5,366	5,497	5,377	5,186	5,102	4,871	5,488
56	ตราด	5,857	5,726	5,595	5,484	5,615	5,495	5,304	5,220	4,989	5,590
57	นครปฐม	5,511	5,406	5,249	5,137	5,268	5,147	4,958	4,873	4,642	5,453
58	กาญจนบุรี	5,628	5,522	5,366	5,253	5,384	5,264	5,075	4,989	4,758	5,540
59	ราชบุรี	5,593	5,488	5,331	5,218	5,349	5,229	5,040	4,955	4,723	5,571
60	สมุทรสาคร	5,477	5,371	5,215	5,102	5,233	5,113	4,924	4,838	4,607	5,449
61	สมุทรสงคราม	5,540	5,435	5,278	5,166	5,297	5,177	4,987	4,902	4,671	5,606
62	เพชรบุรี	5,639	5,533	5,377	5,264	5,395	5,275	5,086	5,000	4,769	5,762
63	ประจวบคีรีขันธ์	5,924	5,819	5,662	5,550	5,681	5,560	5,371	5,286	5,055	5,890
64	ชุมพร	6,237	6,132	5,975	5,863	5,994	5,873	5,684	5,599	5,368	6,206
65	ระนอง	6,448	6,343	6,186	6,074	6,205	6,085	5,895	5,810	5,579	6,421
66	สุราษฎร์ธานี	6,567	6,461	6,305	6,192	6,323	6,203	6,014	5,928	5,697	6,687
67	พังงา	6,867	6,761	6,605	6,492	6,623	6,503	6,314	6,228	5,997	5,997
68	ภูเก็ต	7,060	6,954	6,798	6,685	6,816	6,696	6,507	6,421	6,190	7,047
69	กระบี่	6,865	6,760	6,603	6,490	6,621	6,501	6,312	6,226	5,995	6,942
70	ตรัง	6,958	6,852	6,696	6,583	6,714	6,594	6,405	6,319	6,088	7,045
71	นครศรีธรรมราช	6,861	6,756	6,599	6,487	6,618	6,498	6,308	6,223	5,992	6,943
72	พัทลุง	6,987	6,882	6,725	6,612	6,743	6,623	6,434	6,348	6,117	6,914
73	สงขลา	7,198	7,093	6,936	6,823	6,954	6,834	6,645	6,559	6,328	7,124
74	ปัตตานี	7,311	7,205	7,049	6,936	7,067	6,947	6,758	6,672	6,441	7,287
75	ยะลา	7,409	7,304	7,147	7,034	7,165	7,045	6,856	6,771	6,539	7,316
76	นราธิวาส	7,473	7,367	7,211	7,098	7,229	7,109	6,920	6,834	6,603	7,440
77	สตูล	7,193	7,087	6,931	6,818	6,949	6,829	6,639	6,554	6,323	7,156



ตารางที่ 7.11 ต้นทุนการขนส่งด้วยรถ 4 ล้อ (บาท) (ส่วนที่ 3/8)

		21	22	23	24	25	26	27	28	29	30
		แม่ฮ่องสอน	เชียงใหม่	ลำพูน	เชียงราย	พะเยา	น่าน	แพร่	ลำปาง	ตาก	กำแพงเพชร
1	ชัยภูมิ	5,772	5,187	5,149	5,337	5,171	5,115	4,900	5,020	4,816	4,693
2	เลย	5,671	5,118	5,080	5,264	5,093	5,049	4,836	4,956	4,763	4,700
3	หนองบัวลำภู	5,721	5,204	5,177	5,349	5,178	5,135	4,922	5,053	4,860	4,796
4	หนองคาย	6,065	5,511	5,473	5,657	5,486	5,442	5,229	5,349	5,157	5,093
5	อุดรธานี	5,972	5,419	5,380	5,564	5,393	5,349	5,137	5,257	5,064	5,000
6	ขอนแก่น	5,762	5,209	5,171	5,355	5,184	5,140	4,927	5,047	4,854	4,791
7	มหาสารคาม	5,895	5,342	5,304	5,488	5,317	5,273	5,060	5,180	4,987	4,924
8	ร้อยเอ็ด	5,968	5,415	5,377	5,560	5,389	5,346	5,133	5,253	5,060	4,996
9	กาฬสินธุ์	5,903	5,349	5,311	5,495	5,324	5,280	5,067	5,187	4,993	4,931
10	สกลนคร	6,135	5,582	5,544	5,728	5,557	5,513	5,300	5,420	5,227	5,164
11	นครพนม	6,305	5,752	5,713	5,897	5,726	5,682	5,469	5,590	5,397	5,333
12	มุกดาหาร	6,205	5,657	5,619	5,797	5,626	5,584	5,369	5,490	5,297	5,233
13	อำนาจเจริญ	6,196	5,648	5,610	5,788	5,617	5,575	5,360	5,480	5,288	5,224
14	ยโสธร	6,097	5,550	5,511	5,690	5,519	5,477	5,262	5,382	5,189	5,124
15	อุบลราชธานี	6,276	5,728	5,690	5,868	5,697	5,655	5,440	5,560	5,368	5,304
16	ศรีสะเกษ	6,359	5,801	5,762	5,950	5,802	5,728	5,513	5,633	5,429	5,306
17	สุรินทร์	6,168	5,610	5,571	5,759	5,611	5,537	5,322	5,442	5,238	5,115
18	บุรีรัมย์	6,090	5,519	5,480	5,668	5,668	5,446	5,231	5,351	5,147	5,024
19	นครราชสีมา	5,864	5,437	5,399	5,606	5,435	5,391	5,178	5,273	4,956	4,833
20	บึงกาฬ	5,873	5,446	5,400	5,584	5,466	5,362	5,151	5,269	5,249	5,191
21	แม่ฮ่องสอน	-	4,678	4,643	4,782	4,953	5,051	4,820	4,643	4,947	5,009
22	เชียงใหม่	4,678	-	4,094	4,369	4,312	4,645	4,405	4,230	4,532	4,643
23	ลำพูน	4,643	4,094	-	4,407	4,347	4,583	4,345	4,172	4,461	4,572
24	เชียงราย	4,782	4,369	4,407	-	4,190	4,582	4,449	4,440	4,771	4,882
25	พะเยา	4,953	4,312	4,347	4,190	-	4,292	4,283	4,281	4,605	4,716
26	น่าน	5,051	4,645	4,583	4,582	4,292	-	4,239	4,414	4,680	4,693
27	แพร่	4,820	4,405	4,345	4,449	4,283	4,239	-	4,198	4,434	4,478
28	ลำปาง	4,643	4,230	4,172	4,440	4,281	4,414	4,198	-	4,365	4,476
29	ตาก	4,947	4,532	4,461	4,771	4,605	4,680	4,434	4,365	-	4,136
30	กำแพงเพชร	5,009	4,643	4,572	4,882	4,716	4,693	4,478	4,476	4,136	-
31	สุโขทัย	5,051	4,612	4,567	4,756	4,591	4,534	4,320	4,378	4,178	4,152
32	อุดรดิตถ์	4,884	4,471	4,410	4,578	4,412	4,369	4,154	4,261	4,323	4,334
33	พิษณุโลก	5,071	4,658	4,598	4,776	4,611	4,554	4,341	4,456	4,281	4,223
34	พิจิตร	5,189	4,751	4,691	4,894	4,729	4,673	4,460	4,567	4,316	4,205
35	นครสวรรค์	5,280	4,865	4,809	5,033	4,867	4,811	4,596	4,698	4,358	4,263



		21	22	23	24	25	26	27	28	29	30
		แม่ฮ่องสอน	เชียงใหม่	ลำพูน	เชียงใหม่	พะเยา	น่าน	แพร่	ลำปาง	ตาก	กำแพงเพชร
36	เพชรบูรณ์	5,331	4,916	4,856	5,035	4,871	4,814	4,602	4,709	4,569	4,447
37	กรุงเทพฯ	5,726	5,308	5,249	5,548	5,308	5,251	5,036	5,138	4,798	4,703
38	นนทบุรี	5,708	5,289	5,231	5,530	5,289	5,233	5,018	5,120	4,780	4,685
39	ปทุมธานี	5,671	5,253	5,195	5,493	5,253	5,197	4,982	5,084	4,743	4,649
40	อยุธยา	5,599	5,180	5,122	5,420	5,180	5,124	4,909	5,011	4,671	4,576
41	อ่างทอง	5,526	5,107	5,049	5,348	5,107	5,051	4,836	4,938	4,598	4,503
42	สิงห์บุรี	5,471	5,053	4,995	5,293	5,053	4,996	4,782	4,884	4,543	4,449
43	ชัยนาท	5,362	4,944	4,885	5,184	4,944	4,887	4,673	4,774	4,434	4,340
44	อุทัยธานี	5,326	4,907	4,849	5,147	4,907	4,851	4,636	4,738	4,398	4,303
45	สุพรรณบุรี	5,499	5,080	5,022	5,320	5,080	5,024	4,809	4,911	4,571	4,476
46	สระบุรี	5,588	5,160	5,122	5,329	5,158	5,115	4,902	4,996	4,680	4,556
47	ลพบุรี	5,506	5,078	5,040	5,248	5,076	5,033	4,820	4,915	4,598	4,474
48	นครนายก	5,697	5,269	5,231	5,439	5,268	5,224	5,011	5,106	4,789	4,665
49	ปราจีนบุรี	5,974	5,555	5,497	5,795	5,555	5,499	5,284	5,386	5,046	4,951
50	สระแก้ว	6,108	5,690	5,631	5,930	5,690	5,633	5,419	5,520	5,180	5,086
51	สมุทรปราการ	5,773	5,355	5,297	5,595	5,355	5,298	5,084	5,186	4,845	4,751
52	ฉะเชิงเทรา	5,881	5,462	5,404	5,702	5,462	5,406	5,191	5,293	4,953	4,858
53	ชลบุรี	5,908	5,490	5,431	5,730	5,490	5,433	5,218	5,320	4,980	4,885
54	ระยอง	6,066	5,648	5,590	5,888	5,648	5,591	5,377	5,479	5,138	5,044
55	จันทบุรี	6,188	5,770	5,711	6,010	5,770	5,713	5,499	5,601	5,260	5,166
56	ตราด	6,312	5,893	5,835	6,134	5,893	5,837	5,622	5,724	5,384	5,289
57	นครปฐม	5,830	5,411	5,353	5,651	5,411	5,355	5,140	5,242	4,902	4,807
58	กาญจนบุรี	5,946	5,528	5,469	5,768	5,528	5,471	5,257	5,358	5,018	4,924
59	ราชบุรี	5,912	5,493	5,435	5,733	5,493	5,437	5,222	5,324	4,984	4,889
60	สมุทรสาคร	5,795	5,377	5,318	5,617	5,377	5,320	5,106	5,207	4,867	4,773
61	สมุทรสงคราม	5,859	5,440	5,382	5,681	5,440	5,384	5,169	5,271	4,931	4,836
62	เพชรบุรี	5,957	5,539	5,480	5,779	5,539	5,482	5,268	5,369	5,029	4,935
63	ประจวบคีรีขันธ์	6,243	5,824	5,766	6,065	5,824	5,768	5,553	5,655	5,315	5,220
64	ชุมพร	6,556	6,137	6,079	6,377	6,137	6,081	5,866	5,968	5,628	5,533
65	ระนอง	6,767	6,348	6,290	6,589	6,348	6,292	6,077	6,179	5,839	5,744
66	สุราษฎร์ธานี	6,885	6,467	6,408	6,707	6,467	6,410	6,196	6,297	5,957	5,863
67	พังงา	7,185	6,767	6,709	7,007	6,767	6,710	6,496	6,598	6,257	6,163
68	ภูเก็ต	7,378	6,960	6,902	7,200	6,960	6,903	6,689	6,791	6,450	6,356
69	กระบี่	7,184	6,765	6,707	7,005	6,765	6,709	6,494	6,596	6,256	6,161
70	ตรัง	7,276	6,858	6,800	7,098	6,858	6,801	6,587	6,689	6,348	6,254
71	นครศรีธรรมราช	7,180	6,761	6,703	7,002	6,761	6,705	6,490	6,592	6,252	6,157
72	พัทลุง	7,305	6,887	6,829	7,127	6,887	6,831	6,616	6,718	6,377	6,283



		21	22	23	24	25	26	27	28	29	30
		แม่ฮ่องสอน	เชียงใหม่	ลำพูน	เชียงใหม่	พะเยา	น่าน	แพร่	ลำปาง	ตาก	กำแพงเพชร
73	สงขลา	7,517	7,098	7,040	7,338	7,098	7,042	6,827	6,929	6,589	6,494
74	ปัตตานี	7,629	7,211	7,153	7,451	7,211	7,154	6,940	7,042	6,701	6,607
75	ยะลา	7,728	7,309	7,251	7,549	7,309	7,253	7,038	7,140	6,800	6,705
76	นราธิวาส	7,791	7,373	7,315	7,613	7,373	7,316	7,102	7,204	6,863	6,769
77	สตูล	7,511	7,093	7,034	7,333	7,093	7,036	6,821	6,923	6,583	6,488

ตารางที่ 7.12 ต้นทุนการขนส่งด้วยรถ 4 ล้อ (บาท) (ส่วนที่ 4/8)

		31	32	33	34	35	36	37	38	39	40
		สุโขทัย	อุดรดิตถ์	พิษณุโลก	พิจิตร	นครสวรรค์	เพชรบูรณ์	กรุงเทพฯ	นนทบุรี	ปทุมธานี	อยุธยา
1	ชัยภูมิ	4,714	4,774	4,607	4,529	4,494	4,414	4,676	4,658	4,622	4,549
2	เลย	4,620	4,727	4,512	4,571	4,703	4,369	5,038	5,020	4,984	4,911
3	หนองบัวลำภู	4,716	4,813	4,609	4,709	4,778	4,443	5,031	5,013	4,976	4,904
4	หนองคาย	5,013	5,120	4,905	4,965	5,071	4,738	5,213	5,195	5,158	5,086
5	อุดรธานี	4,920	5,027	4,813	4,873	4,978	4,645	5,116	5,098	5,062	4,989
6	ขอนแก่น	4,711	4,818	4,603	4,663	4,767	4,460	4,887	4,869	4,833	4,760
7	มหาสารคาม	4,844	4,951	4,736	4,793	4,814	4,592	4,927	4,909	4,873	4,800
8	ร้อยเอ็ด	4,916	5,024	4,809	4,865	4,887	4,665	4,993	4,975	4,938	4,865
9	กาฬสินธุ์	4,851	4,958	4,743	4,804	4,894	4,598	5,011	4,993	4,956	4,884
10	สกลนคร	5,084	5,191	4,976	5,036	5,129	4,831	5,244	5,226	5,189	5,116
11	นครพนม	5,253	5,360	5,146	5,206	5,298	5,000	5,408	5,389	5,353	5,280
12	มุกดาหาร	5,153	5,260	5,046	5,106	5,171	4,898	5,302	5,284	5,248	5,175
13	อำนาจเจริญ	5,144	5,251	5,036	5,096	5,211	4,900	5,146	5,127	5,091	5,018
14	ยโสธร	5,046	5,153	4,938	4,998	4,969	4,802	5,033	5,015	4,978	4,905
15	อุบลราชธานี	5,224	5,331	5,116	5,177	5,224	4,989	5,164	5,146	5,109	5,036
16	ศรีสะเกษ	5,328	5,388	5,220	5,142	5,107	5,027	5,044	5,026	4,989	4,916
17	สุรินทร์	5,137	5,197	5,029	4,951	4,916	4,836	4,854	4,836	4,800	4,727
18	บุรีรัมย์	5,046	5,106	4,938	4,860	4,825	4,745	4,769	4,751	4,714	4,642
19	นครราชสีมา	4,958	5,069	4,854	4,825	4,618	4,587	4,538	4,520	4,483	4,410
20	บึงกาฬ	5,096	5,024	4,938	5,100	5,237	4,920	5,377	5,362	5,322	5,320
21	แม่ฮ่องสอน	5,051	4,884	5,071	5,189	5,280	5,331	5,726	5,708	5,671	5,599
22	เชียงใหม่	4,612	4,471	4,658	4,751	4,865	4,916	5,308	5,289	5,253	5,180



		31	32	33	34	35	36	37	38	39	40
		สุโขทัย	อุตรดิตถ์	พิษณุโลก	พิจิตร	นครสวรรค์	เพชรบูรณ์	กรุงเทพฯ	นนทบุรี	ปทุมธานี	อยุธยา
23	ลำพูน	4,567	4,410	4,598	4,691	4,809	4,856	5,249	5,231	5,195	5,122
24	เชียงใหม่	4,756	4,578	4,776	4,894	5,033	5,035	5,548	5,530	5,493	5,420
25	พะเยา	4,591	4,412	4,611	4,729	4,867	4,871	5,308	5,289	5,253	5,180
26	น่าน	4,534	4,369	4,554	4,673	4,811	4,814	5,251	5,233	5,197	5,124
27	แพร่	4,320	4,154	4,341	4,460	4,596	4,602	5,036	5,018	4,982	4,909
28	ลำปาง	4,378	4,261	4,456	4,567	4,698	4,709	5,138	5,120	5,084	5,011
29	ตาก	4,178	4,323	4,281	4,316	4,358	4,569	4,798	4,780	4,743	4,671
30	กำแพงเพชร	4,152	4,334	4,223	4,205	4,263	4,447	4,703	4,685	4,649	4,576
31	สุโขทัย	-	4,188	4,128	4,236	4,354	4,418	4,800	4,782	4,745	4,673
32	อุตรดิตถ์	4,188	-	4,219	4,332	4,454	4,478	4,920	4,902	4,865	4,793
33	พิษณุโลก	4,128	4,219	-	4,127	4,267	4,345	4,713	4,694	4,658	4,585
34	พิจิตร	4,236	4,332	4,127	-	4,212	4,265	4,658	4,640	4,603	4,531
35	นครสวรรค์	4,354	4,454	4,267	4,212	-	4,340	4,474	4,460	4,440	4,336
36	เพชรบูรณ์	4,418	4,478	4,345	4,265	4,340	-	4,705	4,687	4,651	4,578
37	กรุงเทพฯ	4,800	4,920	4,713	4,658	4,474	4,705	-	4,077	4,099	4,165
38	นนทบุรี	4,782	4,902	4,694	4,640	4,460	4,687	4,077	-	4,072	4,159
39	ปทุมธานี	4,745	4,865	4,658	4,603	4,440	4,651	4,099	4,072	-	4,119
40	อยุธยา	4,673	4,793	4,585	4,531	4,336	4,578	4,165	4,159	4,119	-
41	อ่างทอง	4,600	4,720	4,512	4,458	4,276	4,505	4,230	4,203	4,183	4,094
42	สิงห์บุรี	4,545	4,665	4,458	4,403	4,205	4,451	4,294	4,276	4,256	4,156
43	ชัยนาท	4,436	4,556	4,349	4,294	4,136	4,341	4,394	4,370	4,350	4,254
44	อุทัยธานี	4,400	4,520	4,312	4,258	4,101	4,305	4,427	4,420	4,400	4,289
45	สุพรรณบุรี	4,572	4,693	4,485	4,431	4,360	4,478	4,258	4,185	4,168	4,163
46	สระบุรี	4,682	4,793	4,578	4,549	4,349	4,458	4,234	4,207	4,178	4,148
47	ลพบุรี	4,600	4,711	4,496	4,467	4,261	4,376	4,350	4,292	4,263	4,158
48	นครนายก	4,791	4,902	4,687	4,658	4,454	4,567	4,218	4,205	4,201	4,223
49	ปราจีนบุรี	5,047	5,167	4,960	4,905	4,722	4,953	4,270	4,281	4,270	4,285
50	สระแก้ว	5,182	5,302	5,095	5,040	4,856	5,087	4,405	4,416	4,456	4,463
51	สมุทรปราการ	4,847	4,967	4,760	4,705	4,521	4,753	4,070	4,094	4,134	4,214
52	ฉะเชิงเทรา	4,955	5,075	4,867	4,813	4,629	4,860	4,178	4,188	4,229	4,314
53	ชลบุรี	4,982	5,102	4,894	4,840	4,656	4,887	4,205	4,216	4,256	4,341
54	ระยอง	5,140	5,260	5,053	4,998	4,814	5,046	4,363	4,374	4,414	4,520
55	จันทบุรี	5,262	5,382	5,175	5,120	4,936	5,167	4,485	4,494	4,534	4,605
56	ตราด	5,386	5,506	5,298	5,244	5,060	5,291	4,609	4,620	4,660	4,731
57	นครปฐม	4,904	5,024	4,816	4,762	4,578	4,809	4,127	4,181	4,203	4,269
58	กาญจนบุรี	5,020	5,140	4,933	4,878	4,694	4,925	4,243	4,298	4,320	4,385
59	ราชบุรี	4,985	5,106	4,898	4,844	4,660	4,891	4,209	4,263	4,285	4,350



		31	32	33	34	35	36	37	38	39	40
		สุโขทัย	อุดรธานี	พิษณุโลก	พิจิตร	นครสวรรค์	เพชรบูรณ์	กรุงเทพฯ	นนทบุรี	ปทุมธานี	อยุธยา
60	สมุทรสาคร	4,869	4,989	4,782	4,727	4,543	4,774	4,092	4,147	4,168	4,234
61	สมุทรสงคราม	4,933	5,053	4,845	4,791	4,607	4,838	4,156	4,210	4,232	4,298
62	เพชรบุรี	5,031	5,151	4,944	4,889	4,705	4,936	4,254	4,309	4,330	4,396
63	ประจวบคีรีขันธ์	5,317	5,437	5,229	5,175	4,991	5,222	4,540	4,594	4,616	4,682
64	ชุมพร	5,630	5,750	5,542	5,488	5,304	5,535	4,853	4,907	4,929	4,995
65	ระนอง	5,841	5,961	5,753	5,699	5,515	5,746	5,064	5,118	5,140	5,206
66	สุราษฎร์ธานี	5,959	6,079	5,872	5,817	5,633	5,864	5,182	5,237	5,258	5,324
67	พังงา	6,259	6,379	6,172	6,117	5,933	6,165	5,482	5,537	5,559	5,624
68	ภูเก็ต	6,452	6,572	6,365	6,310	6,126	6,357	5,675	5,730	5,752	5,817
69	กระบี่	6,257	6,377	6,170	6,115	5,932	6,163	5,480	5,535	5,557	5,622
70	ตรัง	6,350	6,470	6,263	6,208	6,024	6,256	5,573	5,628	5,650	5,715
71	นครศรีธรรมราช	6,254	6,374	6,166	6,112	5,928	6,159	5,477	5,531	5,553	5,619
72	พัทลุง	6,379	6,499	6,292	6,237	6,054	6,285	5,602	5,657	5,679	5,744
73	สงขลา	6,590	6,710	6,503	6,448	6,265	6,496	5,813	5,868	5,890	5,955
74	ปัตตานี	6,703	6,823	6,616	6,561	6,377	6,609	5,926	5,981	6,003	6,068
75	ยะลา	6,801	6,922	6,714	6,660	6,476	6,707	6,024	6,079	6,101	6,166
76	นราธิวาส	6,865	6,985	6,778	6,723	6,539	6,771	6,088	6,143	6,165	6,230
77	สตูล	6,585	6,705	6,498	6,443	6,259	6,490	5,808	5,863	5,884	5,950

ตารางที่ 7.13 ต้นทุนการขนส่งด้วยรถ 4 ล้อ (บาท) (ส่วนที่ 5/8)

		41	42	43	44	45	46	47	48	49	50
		อ่างทอง	สิงห์บุรี	ชัยนาท	อุทัยธานี	สุพรรณบุรี	สระบุรี	ลพบุรี	นครนายก	ปราจีนบุรี	สระแก้ว
1	ชัยภูมิ	4,541	4,578	4,678	4,705	4,723	4,432	4,669	4,541	4,578	4,760
2	เลย	4,900	4,936	5,036	5,064	5,082	4,791	5,027	4,900	4,936	5,118
3	หนองบัวลำภู	4,898	4,935	5,035	5,062	5,080	4,789	5,026	4,898	4,935	5,116
4	หนองคาย	5,082	5,118	5,218	5,246	5,264	4,973	5,209	5,082	5,118	5,300
5	อุดรธานี	4,985	5,022	5,122	5,149	5,167	4,876	5,113	4,985	5,022	5,204
6	ขอนแก่น	4,754	4,791	4,891	4,918	4,936	4,645	4,882	4,754	4,791	4,973
7	มหาสารคาม	4,796	4,833	4,933	4,960	4,978	4,687	4,924	4,796	4,833	5,015
8	ร้อยเอ็ด	4,829	4,865	4,965	4,993	5,011	4,720	4,956	4,829	4,865	5,047
9	กาฬสินธุ์	4,880	4,916	5,016	5,044	5,062	4,771	5,007	4,880	4,916	5,098
10	สกลนคร	5,113	5,149	5,249	5,277	5,295	5,004	5,240	5,113	5,149	5,331



		41	42	43	44	45	46	47	48	49	50
		อ่างทอง	สิงห์บุรี	ชัยนาท	อุทัยธานี	สุพรรณบุรี	สระบุรี	ลพบุรี	นครนายก	ปราจีนบุรี	สระแก้ว
11	นครพนม	5,275	5,311	5,411	5,439	5,457	5,166	5,402	5,275	5,311	5,493
12	มุกดาหาร	5,144	5,180	5,280	5,308	5,326	5,035	5,271	5,144	5,180	5,362
13	อำนาจเจริญ	5,013	5,049	5,149	5,177	5,195	4,904	5,140	5,013	5,049	5,231
14	ยโสธร	4,902	4,938	5,038	5,066	5,084	4,793	5,029	4,902	4,938	5,120
15	อุบลราชธานี	5,033	5,069	5,169	5,197	5,215	4,924	5,160	5,033	5,069	5,251
16	ศรีสะเกษ	4,913	4,949	5,049	5,076	5,095	4,804	5,040	4,913	4,949	5,131
17	สุรินทร์	4,722	4,758	4,858	4,885	4,904	4,612	4,849	4,722	4,758	4,940
18	บุรีรัมย์	4,638	4,674	4,774	4,802	4,820	4,529	4,765	4,638	4,674	4,856
19	นครราชสีมา	4,407	4,443	4,543	4,571	4,589	4,298	4,534	4,407	4,443	4,625
20	บึงกาฬ	5,300	5,260	5,302	5,291	5,364	5,178	5,202	5,258	5,186	5,229
21	แม่ฮ่องสอน	5,526	5,471	5,362	5,326	5,499	5,588	5,506	5,697	5,974	6,108
22	เชียงใหม่	5,107	5,053	4,944	4,907	5,080	5,160	5,078	5,269	5,555	5,690
23	ลำพูน	5,049	4,995	4,885	4,849	5,022	5,122	5,040	5,231	5,497	5,631
24	เชียงราย	5,348	5,293	5,184	5,147	5,320	5,329	5,248	5,439	5,795	5,930
25	พะเยา	5,107	5,053	4,944	4,907	5,080	5,158	5,076	5,268	5,555	5,690
26	น่าน	5,051	4,996	4,887	4,851	5,024	5,115	5,033	5,224	5,499	5,633
27	แพร่	4,836	4,782	4,673	4,636	4,809	4,902	4,820	5,011	5,284	5,419
28	ลำปาง	4,938	4,884	4,774	4,738	4,911	4,996	4,915	5,106	5,386	5,520
29	ตาก	4,598	4,543	4,434	4,398	4,571	4,680	4,598	4,789	5,046	5,180
30	กำแพงเพชร	4,503	4,449	4,340	4,303	4,476	4,556	4,474	4,665	4,951	5,086
31	สุโขทัย	4,600	4,545	4,436	4,400	4,572	4,682	4,600	4,791	5,047	5,182
32	อุตรดิตถ์	4,720	4,665	4,556	4,520	4,693	4,793	4,711	4,902	5,167	5,302
33	พิษณุโลก	4,512	4,458	4,349	4,312	4,485	4,578	4,496	4,687	4,960	5,095
34	พิจิตร	4,458	4,403	4,294	4,258	4,431	4,549	4,467	4,658	4,905	5,040
35	นครสวรรค์	4,276	4,205	4,136	4,101	4,360	4,349	4,261	4,454	4,722	4,856
36	เพชรบูรณ์	4,505	4,451	4,341	4,305	4,478	4,458	4,376	4,567	4,953	5,087
37	กรุงเทพฯ	4,230	4,294	4,394	4,427	4,258	4,234	4,350	4,218	4,270	4,405
38	นนทบุรี	4,203	4,276	4,370	4,420	4,185	4,207	4,292	4,205	4,281	4,416
39	ปทุมธานี	4,183	4,256	4,350	4,400	4,168	4,178	4,263	4,201	4,270	4,456
40	อยุธยา	4,094	4,156	4,254	4,289	4,163	4,148	4,158	4,223	4,285	4,463
41	อ่างทอง	-	4,096	4,187	4,230	4,103	4,127	4,099	4,230	4,283	4,461
42	สิงห์บุรี	4,096	-	4,127	4,159	4,176	4,168	4,081	4,301	4,323	4,512
43	ชัยนาท	4,187	4,127	-	4,070	4,270	4,269	4,179	4,398	4,412	4,602
44	อุทัยธานี	4,230	4,159	4,070	-	4,320	4,301	4,214	4,429	4,465	4,654
45	สุพรรณบุรี	4,103	4,176	4,270	4,320	-	4,209	4,225	4,314	4,365	4,625
46	สระบุรี	4,127	4,168	4,269	4,301	4,209	-	4,108	4,128	4,179	4,358
47	ลพบุรี	4,099	4,081	4,179	4,214	4,225	4,108	-	4,214	4,265	4,443



		41	42	43	44	45	46	47	48	49	50
		อ่างทอง	สิงห์บุรี	ชัยนาท	อุทัยธานี	สุพรรณบุรี	สระบุรี	ลพบุรี	นครนายก	ปราจีนบุรี	สระแก้ว
48	นครนายก	4,230	4,301	4,398	4,429	4,314	4,128	4,214	-	4,059	4,241
49	ปราจีนบุรี	4,283	4,323	4,412	4,465	4,365	4,179	4,265	4,059	-	4,212
50	สระแก้ว	4,461	4,512	4,602	4,654	4,625	4,358	4,443	4,241	4,212	-
51	สมุทรปราการ	4,265	4,336	4,432	4,474	4,299	4,270	4,356	4,329	4,279	4,390
52	ฉะเชิงเทรา	4,292	4,365	4,460	4,509	4,394	4,296	4,381	4,159	4,158	4,259
53	ชลบุรี	4,398	4,460	4,560	4,591	4,425	4,389	4,474	4,336	4,254	4,341
54	ระยอง	4,576	4,638	4,738	4,769	4,583	4,518	4,603	4,571	4,421	4,509
55	จันทบุรี	4,627	4,700	4,794	4,844	4,687	4,592	4,678	4,687	4,538	4,316
56	ตราด	4,753	4,825	4,920	4,969	4,813	4,714	4,800	4,813	4,662	4,416
57	นครปฐม	4,334	4,398	4,498	4,531	4,361	4,338	4,454	4,321	4,374	4,509
58	กาญจนบุรี	4,451	4,514	4,614	4,647	4,478	4,454	4,571	4,438	4,491	4,625
59	ราชบุรี	4,416	4,480	4,580	4,612	4,443	4,420	4,536	4,403	4,456	4,591
60	สมุทรสาคร	4,299	4,363	4,463	4,496	4,327	4,303	4,420	4,287	4,340	4,474
61	สมุทรสงคราม	4,363	4,427	4,527	4,560	4,390	4,367	4,483	4,350	4,403	4,538
62	เพชรบุรี	4,461	4,525	4,625	4,658	4,489	4,465	4,582	4,449	4,501	4,636
63	ประจวบคีรีขันธ์	4,747	4,811	4,911	4,944	4,774	4,751	4,867	4,734	4,787	4,922
64	ชุมพร	5,060	5,124	5,224	5,257	5,087	5,064	5,180	5,047	5,100	5,235
65	ระนอง	5,271	5,335	5,435	5,468	5,298	5,275	5,391	5,258	5,311	5,446
66	สุราษฎร์ธานี	5,389	5,453	5,553	5,586	5,417	5,393	5,510	5,377	5,429	5,564
67	พังงา	5,690	5,753	5,853	5,886	5,717	5,693	5,810	5,677	5,730	5,864
68	ภูเก็ต	5,883	5,946	6,046	6,079	5,910	5,886	6,003	5,870	5,923	6,057
69	กระบี่	5,688	5,752	5,852	5,884	5,715	5,691	5,808	5,675	5,728	5,863
70	ตรัง	5,781	5,844	5,944	5,977	5,808	5,784	5,901	5,768	5,821	5,955
71	นครศรีธรรมราช	5,684	5,748	5,848	5,881	5,711	5,688	5,804	5,671	5,724	5,859
72	พัทลุง	5,810	5,873	5,974	6,006	5,837	5,813	5,930	5,797	5,850	5,984
73	สงขลา	6,021	6,085	6,185	6,217	6,048	6,024	6,141	6,008	6,061	6,196
74	ปัตตานี	6,134	6,197	6,297	6,330	6,161	6,137	6,254	6,121	6,174	6,308
75	ยะลา	6,232	6,296	6,396	6,428	6,259	6,236	6,352	6,219	6,272	6,407
76	นราธิวาส	6,296	6,359	6,459	6,492	6,323	6,299	6,416	6,283	6,336	6,470
77	สตูล	6,015	6,079	6,179	6,212	6,043	6,019	6,135	6,003	6,055	6,190



ตารางที่ 7.14 ต้นทุนการขนส่งด้วยรถ 4 ล้อ (บาท) (ส่วนที่ 6/8)

		51	52	53	54	55	56	57	58	59	60
		สมุทรปราการ	ฉะเชิงเทรา	ชลบุรี	ระยอง	จันทบุรี	ตราด	นครปฐม	กาญจนบุรี	ราชบุรี	สมุทรสาคร
1	ชัยภูมิ	4,831	4,669	4,796	4,924	5,005	5,124	4,780	4,896	4,862	4,745
2	เลย	5,193	5,027	5,155	5,282	5,364	5,482	5,142	5,258	5,224	5,107
3	หนองบัวลำภู	5,186	5,026	5,153	5,280	5,362	5,480	5,135	5,251	5,217	5,100
4	หนองคาย	5,368	5,209	5,337	5,464	5,546	5,664	5,317	5,433	5,399	5,282
5	อุดรธานี	5,271	5,113	5,240	5,368	5,449	5,568	5,220	5,337	5,302	5,186
6	ขอนแก่น	5,042	4,882	5,009	5,137	5,218	5,337	4,991	5,107	5,073	4,956
7	มหาสารคาม	5,082	4,924	5,051	5,178	5,260	5,379	5,031	5,147	5,113	4,996
8	ร้อยเอ็ด	5,147	4,956	5,084	5,211	5,293	5,411	5,096	5,213	5,178	5,062
9	กาฬสินธุ์	5,166	5,007	5,135	5,262	5,344	5,462	5,115	5,231	5,197	5,080
10	สกลนคร	5,399	5,240	5,368	5,495	5,577	5,695	5,348	5,464	5,429	5,313
11	นครพนม	5,562	5,402	5,530	5,657	5,739	5,857	5,511	5,628	5,593	5,477
12	มุกดาหาร	5,457	5,271	5,399	5,526	5,608	5,726	5,406	5,522	5,488	5,371
13	อำนาจเจริญ	5,300	5,140	5,268	5,395	5,477	5,595	5,249	5,366	5,331	5,215
14	ยโสธร	5,187	5,029	5,157	5,284	5,366	5,484	5,137	5,253	5,218	5,102
15	อุบลราชธานี	5,318	5,160	5,288	5,415	5,497	5,615	5,268	5,384	5,349	5,233
16	ศรีสะเกษ	5,198	5,040	5,167	5,295	5,377	5,495	5,147	5,264	5,229	5,113
17	สุรินทร์	5,009	4,849	4,976	5,104	5,186	5,304	4,958	5,075	5,040	4,924
18	บุรีรัมย์	4,924	4,765	4,893	5,020	5,102	5,220	4,873	4,989	4,955	4,838
19	นครราชสีมา	4,693	4,534	4,662	4,789	4,871	4,989	4,642	4,758	4,723	4,607
20	บึงกาฬ	5,462	5,331	5,406	5,511	5,488	5,590	5,453	5,540	5,571	5,449
21	แม่ฮ่องสอน	5,773	5,881	5,908	6,066	6,188	6,312	5,830	5,946	5,912	5,795
22	เชียงใหม่	5,355	5,462	5,490	5,648	5,770	5,893	5,411	5,528	5,493	5,377
23	ลำพูน	5,297	5,404	5,431	5,590	5,711	5,835	5,353	5,469	5,435	5,318
24	เชียงใหม่	5,595	5,702	5,730	5,888	6,010	6,134	5,651	5,768	5,733	5,617
25	พะเยา	5,355	5,462	5,490	5,648	5,770	5,893	5,411	5,528	5,493	5,377
26	น่าน	5,298	5,406	5,433	5,591	5,713	5,837	5,355	5,471	5,437	5,320
27	แพร่	5,084	5,191	5,218	5,377	5,499	5,622	5,140	5,257	5,222	5,106
28	ลำปาง	5,186	5,293	5,320	5,479	5,601	5,724	5,242	5,358	5,324	5,207
29	ตาก	4,845	4,953	4,980	5,138	5,260	5,384	4,902	5,018	4,984	4,867
30	กำแพงเพชร	4,751	4,858	4,885	5,044	5,166	5,289	4,807	4,924	4,889	4,773
31	สุโขทัย	4,847	4,955	4,982	5,140	5,262	5,386	4,904	5,020	4,985	4,869
32	อุตรดิตถ์	4,967	5,075	5,102	5,260	5,382	5,506	5,024	5,140	5,106	4,989
33	พิษณุโลก	4,760	4,867	4,894	5,053	5,175	5,298	4,816	4,933	4,898	4,782
34	พิจิตร	4,705	4,813	4,840	4,998	5,120	5,244	4,762	4,878	4,844	4,727



		51	52	53	54	55	56	57	58	59	60
		สมุทรปราการ	ฉะเชิงเทรา	ชลบุรี	ระยอง	จันทบุรี	ตราด	นครปฐม	กาญจนบุรี	ราชบุรี	สมุทรสาคร
35	นครสวรรค์	4,521	4,629	4,656	4,814	4,936	5,060	4,578	4,694	4,660	4,543
36	เพชรบูรณ์	4,753	4,860	4,887	5,046	5,167	5,291	4,809	4,925	4,891	4,774
37	กรุงเทพฯ	4,070	4,178	4,205	4,363	4,485	4,609	4,127	4,243	4,209	4,092
38	นนทบุรี	4,094	4,188	4,216	4,374	4,494	4,620	4,167	4,283	4,249	4,132
39	ปทุมธานี	4,134	4,229	4,256	4,414	4,534	4,660	4,203	4,320	4,285	4,168
40	อยุธยา	4,214	4,314	4,341	4,520	4,605	4,731	4,269	4,385	4,350	4,234
41	อ่างทอง	4,265	4,292	4,398	4,576	4,627	4,753	4,334	4,451	4,416	4,299
42	สิงห์บุรี	4,336	4,365	4,460	4,638	4,700	4,825	4,398	4,514	4,480	4,363
43	ชัยนาท	4,432	4,460	4,560	4,738	4,794	4,920	4,498	4,614	4,580	4,463
44	อุทัยธานี	4,474	4,509	4,591	4,769	4,844	4,969	4,531	4,647	4,612	4,496
45	สุพรรณบุรี	4,299	4,394	4,425	4,583	4,687	4,813	4,361	4,478	4,443	4,327
46	สระบุรี	4,270	4,296	4,389	4,518	4,592	4,714	4,338	4,454	4,420	4,303
47	ลพบุรี	4,356	4,381	4,474	4,603	4,678	4,800	4,454	4,571	4,536	4,420
48	นครนายก	4,329	4,159	4,336	4,571	4,687	4,813	4,321	4,438	4,403	4,287
49	ปราจีนบุรี	4,279	4,158	4,254	4,421	4,538	4,662	4,374	4,491	4,456	4,340
50	สระแก้ว	4,390	4,259	4,341	4,509	4,316	4,416	4,509	4,625	4,591	4,474
51	สมุทรปราการ	-	4,187	4,168	4,349	4,469	4,594	4,174	4,290	4,256	4,139
52	ฉะเชิงเทรา	4,187	-	4,114	4,281	4,398	4,523	4,281	4,398	4,363	4,247
53	ชลบุรี	4,168	4,114	-	4,201	4,327	4,451	4,309	4,425	4,390	4,274
54	ระยอง	4,349	4,281	4,201	-	4,225	4,350	4,467	4,583	4,549	4,432
55	จันทบุรี	4,469	4,398	4,327	4,225	-	4,148	4,589	4,705	4,671	4,554
56	ตราด	4,594	4,523	4,451	4,350	4,148	-	4,713	4,829	4,794	4,678
57	นครปฐม	4,174	4,281	4,309	4,467	4,589	4,713	-	4,145	4,110	4,125
58	กาญจนบุรี	4,290	4,398	4,425	4,583	4,705	4,829	4,145	-	4,170	4,241
59	ราชบุรี	4,256	4,363	4,390	4,549	4,671	4,794	4,110	4,170	-	4,145
60	สมุทรสาคร	4,139	4,247	4,274	4,432	4,554	4,678	4,125	4,241	4,145	-
61	สมุทรสงคราม	4,203	4,310	4,338	4,496	4,618	4,742	4,145	4,216	4,087	4,092
62	เพชรบุรี	4,301	4,409	4,436	4,594	4,716	4,840	4,210	4,270	4,128	4,192
63	ประจวบคีรีขันธ์	4,587	4,694	4,722	4,880	5,002	5,126	4,496	4,556	4,414	4,478
64	ชุมพร	4,900	5,007	5,035	5,193	5,315	5,439	4,809	4,869	4,727	4,791
65	ระนอง	5,111	5,218	5,246	5,404	5,526	5,650	5,020	5,080	4,938	5,002
66	สุราษฎร์ธานี	5,229	5,337	5,364	5,522	5,644	5,768	5,138	5,211	5,056	5,120
67	พังงา	5,530	5,637	5,664	5,822	5,944	6,068	5,439	5,499	5,357	5,420
68	ภูเก็ต	5,722	5,830	5,857	6,015	6,137	6,261	5,630	5,691	5,548	5,611
69	กระบี่	5,528	5,635	5,662	5,821	5,943	6,066	5,437	5,497	5,355	5,419
70	ตรัง	5,621	5,728	5,755	5,913	6,035	6,159	5,530	5,602	5,449	5,511



		51	52	53	54	55	56	57	58	59	60
		สมุทรปราการ	ฉะเชิงเทรา	ชลบุรี	ระยอง	จันทบุรี	ตราด	นครปฐม	กาญจนบุรี	ราชบุรี	สมุทรสาคร
71	นครศรีธรรมราช	5,524	5,631	5,659	5,817	5,939	6,063	5,433	5,491	5,351	5,413
72	พัทลุง	5,650	5,757	5,784	5,943	6,065	6,188	5,559	5,630	5,477	5,539
73	สงขลา	5,861	5,968	5,995	6,154	6,276	6,399	5,770	5,843	5,688	5,752
74	ปัตตานี	5,974	6,081	6,108	6,266	6,388	6,512	5,870	5,928	5,788	5,852
75	ยะลา	6,072	6,179	6,206	6,365	6,487	6,610	5,981	6,054	5,833	5,963
76	นราธิวาส	6,135	6,243	6,270	6,428	6,550	6,674	6,044	6,117	5,957	6,026
77	สตูล	5,855	5,963	5,990	6,148	6,270	6,394	5,752	5,810	5,670	5,732

ตารางที่ 7.15 ต้นทุนการขนส่งด้วยรถ 4 ล้อ (บาท) (ส่วนที่ 7/8)

		61	62	63	64	65	66	67	68	69	70
		สมุทรสงคราม	เพชรบุรี	ประจวบคีรีขันธ์	ชุมพร	ระนอง	สุราษฎร์ธานี	พังงา	ภูเก็ต	กระบี่	ตรัง
1	ชัยภูมิ	4,809	4,907	5,193	5,506	5,717	5,835	6,135	6,328	6,134	6,226
2	เลย	5,171	5,269	5,555	5,868	6,079	6,197	6,498	6,690	6,496	6,589
3	หนองบัวลำภู	5,164	5,262	5,548	5,861	6,072	6,190	6,490	6,683	6,488	6,581
4	หนองคาย	5,346	5,444	5,730	6,043	6,254	6,372	6,672	6,865	6,670	6,763
5	อุดรธานี	5,249	5,348	5,633	5,946	6,157	6,276	6,576	6,769	6,574	6,667
6	ขอนแก่น	5,020	5,118	5,404	5,717	5,928	6,046	6,347	6,539	6,345	6,438
7	มหาสารคาม	5,060	5,158	5,444	5,757	5,968	6,086	6,387	6,579	6,385	6,478
8	ร้อยเอ็ด	5,126	5,224	5,510	5,822	6,034	6,152	6,452	6,645	6,450	6,543
9	กาฬสินธุ์	5,144	5,242	5,528	5,841	6,052	6,170	6,470	6,663	6,468	6,561
10	สกลนคร	5,377	5,475	5,761	6,074	6,285	6,403	6,703	6,896	6,701	6,794
11	นครพนม	5,540	5,639	5,924	6,237	6,448	6,567	6,867	7,060	6,865	6,958
12	มุกดาหาร	5,435	5,533	5,819	6,132	6,343	6,461	6,761	6,954	6,760	6,852
13	อำนาจเจริญ	5,278	5,377	5,662	5,975	6,186	6,305	6,605	6,798	6,603	6,696
14	ยโสธร	5,166	5,264	5,550	5,863	6,074	6,192	6,492	6,685	6,490	6,583
15	อุบลราชธานี	5,297	5,395	5,681	5,994	6,205	6,323	6,623	6,816	6,621	6,714
16	ศรีสะเกษ	5,177	5,275	5,560	5,873	6,085	6,203	6,503	6,696	6,501	6,594
17	สุรินทร์	4,987	5,086	5,371	5,684	5,895	6,014	6,314	6,507	6,312	6,405
18	บุรีรัมย์	4,902	5,000	5,286	5,599	5,810	5,928	6,228	6,421	6,226	6,319
19	นครราชสีมา	4,671	4,769	5,055	5,368	5,579	5,697	5,997	6,190	5,995	6,088



		61	62	63	64	65	66	67	68	69	70
		สมุทรสงคราม	เพชรบุรี	ประจวบคีรีขันธ์	ชุมพร	ระนอง	สุราษฎร์ธานี	พังงา	ภูเก็ต	กระบี่	ตรัง
20	บึงกาฬ	5,606	5,762	5,890	6,206	6,421	6,687	6,903	7,047	6,942	7,045
21	แม่ฮ่องสอน	5,859	5,957	6,243	6,556	6,767	6,885	7,185	7,378	7,184	7,276
22	เชียงใหม่	5,440	5,539	5,824	6,137	6,348	6,467	6,767	6,960	6,765	6,858
23	ลำพูน	5,382	5,480	5,766	6,079	6,290	6,408	6,709	6,902	6,707	6,800
24	เชียงราย	5,681	5,779	6,065	6,377	6,589	6,707	7,007	7,200	7,005	7,098
25	พะเยา	5,440	5,539	5,824	6,137	6,348	6,467	6,767	6,960	6,765	6,858
26	น่าน	5,384	5,482	5,768	6,081	6,292	6,410	6,710	6,903	6,709	6,801
27	แพร่	5,169	5,268	5,553	5,866	6,077	6,196	6,496	6,689	6,494	6,587
28	ลำปาง	5,271	5,369	5,655	5,968	6,179	6,297	6,598	6,791	6,596	6,689
29	ตาก	4,931	5,029	5,315	5,628	5,839	5,957	6,257	6,450	6,256	6,348
30	กำแพงเพชร	4,836	4,935	5,220	5,533	5,744	5,863	6,163	6,356	6,161	6,254
31	สุโขทัย	4,933	5,031	5,317	5,630	5,841	5,959	6,259	6,452	6,257	6,350
32	อุตรดิตถ์	5,053	5,151	5,437	5,750	5,961	6,079	6,379	6,572	6,377	6,470
33	พิษณุโลก	4,845	4,944	5,229	5,542	5,753	5,872	6,172	6,365	6,170	6,263
34	พิจิตร	4,791	4,889	5,175	5,488	5,699	5,817	6,117	6,310	6,115	6,208
35	นครสวรรค์	4,607	4,705	4,991	5,304	5,515	5,633	5,933	6,126	5,932	6,024
36	เพชรบูรณ์	4,838	4,936	5,222	5,535	5,746	5,864	6,165	6,357	6,163	6,256
37	กรุงเทพฯ	4,156	4,254	4,540	4,853	5,064	5,182	5,482	5,675	5,480	5,573
38	นนทบุรี	4,196	4,294	4,580	4,893	5,104	5,222	5,522	5,715	5,520	5,613
39	ปทุมธานี	4,232	4,330	4,616	4,929	5,140	5,258	5,559	5,752	5,557	5,650
40	อยุธยา	4,298	4,396	4,682	4,995	5,206	5,324	5,624	5,817	5,622	5,715
41	อ่างทอง	4,363	4,461	4,747	5,060	5,271	5,389	5,690	5,883	5,688	5,781
42	สิงห์บุรี	4,427	4,525	4,811	5,124	5,335	5,453	5,753	5,946	5,752	5,844
43	ชัยนาท	4,527	4,625	4,911	5,224	5,435	5,553	5,853	6,046	5,852	5,944
44	อุทัยธานี	4,560	4,658	4,944	5,257	5,468	5,586	5,886	6,079	5,884	5,977
45	สุพรรณบุรี	4,390	4,489	4,774	5,087	5,298	5,417	5,717	5,910	5,715	5,808
46	สระบุรี	4,367	4,465	4,751	5,064	5,275	5,393	5,693	5,886	5,691	5,784
47	ลพบุรี	4,483	4,582	4,867	5,180	5,391	5,510	5,810	6,003	5,808	5,901
48	นครนายก	4,350	4,449	4,734	5,047	5,258	5,377	5,677	5,870	5,675	5,768
49	ปราจีนบุรี	4,403	4,501	4,787	5,100	5,311	5,429	5,730	5,923	5,728	5,821
50	สระแก้ว	4,538	4,636	4,922	5,235	5,446	5,564	5,864	6,057	5,863	5,955
51	สมุทรปราการ	4,203	4,301	4,587	4,900	5,111	5,229	5,530	5,722	5,528	5,621
52	ฉะเชิงเทรา	4,310	4,409	4,694	5,007	5,218	5,337	5,637	5,830	5,635	5,728
53	ชลบุรี	4,338	4,436	4,722	5,035	5,246	5,364	5,664	5,857	5,662	5,755
54	ระยอง	4,496	4,594	4,880	5,193	5,404	5,522	5,822	6,015	5,821	5,913
55	จันทบุรี	4,618	4,716	5,002	5,315	5,526	5,644	5,944	6,137	5,943	6,035



		61	62	63	64	65	66	67	68	69	70
		สมุทรสงคราม	เพชรบุรี	ประจวบคีรีขันธ์	ชุมพร	ระนอง	สุราษฎร์ธานี	พังงา	ภูเก็ต	กระบี่	ตรัง
56	ตราด	4,742	4,840	5,126	5,439	5,650	5,768	6,068	6,261	6,066	6,159
57	นครปฐม	4,145	4,210	4,496	4,809	5,020	5,138	5,439	5,630	5,437	5,530
58	กาญจนบุรี	4,216	4,270	4,556	4,869	5,080	5,211	5,499	5,691	5,497	5,602
59	ราชบุรี	4,087	4,128	4,414	4,727	4,938	5,056	5,357	5,548	5,355	5,449
60	สมุทรสาคร	4,092	4,192	4,478	4,791	5,002	5,120	5,420	5,611	5,419	5,511
61	สมุทรสงคราม	-	4,127	4,412	4,725	4,936	5,055	5,355	5,546	5,353	5,448
62	เพชรบุรี	4,127	-	4,310	4,625	4,836	4,955	5,253	5,444	5,253	5,346
63	ประจวบคีรีขันธ์	4,412	4,310	-	4,341	4,552	4,671	4,971	5,217	4,969	5,064
64	ชุมพร	4,725	4,625	4,341	-	4,252	4,358	4,656	4,847	4,654	4,749
65	ระนอง	4,936	4,836	4,552	4,252	-	4,398	4,443	4,571	4,691	4,785
66	สุราษฎร์ธานี	5,055	4,955	4,671	4,358	4,398	-	4,312	4,503	4,310	4,405
67	พังงา	5,355	5,253	4,971	4,656	4,443	4,312	-	4,181	4,170	4,383
68	ภูเก็ต	5,546	5,444	5,217	4,847	4,571	4,503	4,181	-	4,321	4,547
69	กระบี่	5,353	5,253	4,969	4,654	4,691	4,310	4,170	4,321	-	4,252
70	ตรัง	5,448	5,346	5,064	4,749	4,785	4,405	4,383	4,547	4,252	-
71	นครศรีธรรมราช	5,349	5,248	4,965	4,651	4,687	4,307	4,447	4,729	4,307	4,265
72	พัทลุง	5,475	5,373	5,091	4,776	4,813	4,432	4,623	4,651	4,358	4,128
73	สงขลา	5,686	5,586	5,304	4,989	5,026	4,643	4,738	4,884	4,602	4,338
74	ปัตตานี	5,786	5,688	5,406	5,153	4,809	4,809	4,869	5,022	4,767	4,485
75	ยะลา	5,897	5,795	5,513	5,198	4,831	4,831	4,922	5,086	4,791	4,521
76	นราธิวาส	5,955	5,853	5,637	5,322	4,978	4,978	5,046	5,209	4,915	4,643
77	สตูล	5,668	5,568	5,286	4,971	5,011	4,665	4,673	4,838	4,531	4,285



ตารางที่ 7.16 ต้นทุนการขนส่งด้วยรถ 4 ล้อ (บาท) (ส่วนที่ 8/8)

		71	72	73	74	75	76	77
		นครศรีธรรมราช	พิจิตร	สงขลา	ปัตตานี	ยะลา	นราธิวาส	สตูล
1	ชัยภูมิ	6,130	6,256	6,467	6,579	6,678	6,741	6,461
2	เลย	6,492	6,618	6,829	6,942	7,040	7,103	6,823
3	หนองบัวลำภู	6,485	6,610	6,821	6,934	7,033	7,096	6,816
4	หนองคาย	6,667	6,792	7,003	7,116	7,214	7,278	6,998
5	อุดรธานี	6,570	6,696	6,907	7,020	7,118	7,182	6,902
6	ขอนแก่น	6,341	6,467	6,678	6,791	6,889	6,952	6,672
7	มหาสารคาม	6,381	6,507	6,718	6,831	6,929	6,992	6,712
8	ร้อยเอ็ด	6,447	6,572	6,783	6,896	6,994	7,058	6,778
9	กาฬสินธุ์	6,465	6,590	6,801	6,914	7,013	7,076	6,796
10	สกลนคร	6,698	6,823	7,034	7,147	7,245	7,309	7,029
11	นครพนม	6,861	6,987	7,198	7,311	7,409	7,473	7,193
12	มุกดาหาร	6,756	6,882	7,093	7,205	7,304	7,367	7,087
13	อำนาจเจริญ	6,599	6,725	6,936	7,049	7,147	7,211	6,931
14	ยโสธร	6,487	6,612	6,823	6,936	7,034	7,098	6,818
15	อุบลราชธานี	6,618	6,743	6,954	7,067	7,165	7,229	6,949
16	ศรีสะเกษ	6,498	6,623	6,834	6,947	7,045	7,109	6,829
17	สุรินทร์	6,308	6,434	6,645	6,758	6,856	6,920	6,639
18	บุรีรัมย์	6,223	6,348	6,559	6,672	6,771	6,834	6,554
19	นครราชสีมา	5,992	6,117	6,328	6,441	6,539	6,603	6,323
20	บึงกาฬ	6,943	6,914	7,124	7,287	7,316	7,440	7,156
21	แม่ฮ่องสอน	7,180	7,305	7,517	7,629	7,728	7,791	7,511
22	เชียงใหม่	6,761	6,887	7,098	7,211	7,309	7,373	7,093
23	ลำพูน	6,703	6,829	7,040	7,153	7,251	7,315	7,034
24	เชียงใหม่	7,002	7,127	7,338	7,451	7,549	7,613	7,333
25	พะเยา	6,761	6,887	7,098	7,211	7,309	7,373	7,093
26	น่าน	6,705	6,831	7,042	7,154	7,253	7,316	7,036
27	แพร่	6,490	6,616	6,827	6,940	7,038	7,102	6,821
28	ลำปาง	6,592	6,718	6,929	7,042	7,140	7,204	6,923
29	ตาก	6,252	6,377	6,589	6,701	6,800	6,863	6,583
30	กำแพงเพชร	6,157	6,283	6,494	6,607	6,705	6,769	6,488
31	สุโขทัย	6,254	6,379	6,590	6,703	6,801	6,865	6,585
32	อุดรดิตถ์	6,374	6,499	6,710	6,823	6,922	6,985	6,705
33	พิษณุโลก	6,166	6,292	6,503	6,616	6,714	6,778	6,498
34	พิจิตร	6,112	6,237	6,448	6,561	6,660	6,723	6,443



		71	72	73	74	75	76	77
		นครศรีธรรมราช	พิจิตร	สงขลา	ปัตตานี	ยะลา	นราธิวาส	สตูล
35	นครสวรรค์	5,928	6,054	6,265	6,377	6,476	6,539	6,259
36	เพชรบูรณ์	6,159	6,285	6,496	6,609	6,707	6,771	6,490
37	กรุงเทพฯ	5,477	5,602	5,813	5,926	6,024	6,088	5,808
38	นนทบุรี	5,517	5,642	5,853	5,966	6,065	6,128	5,848
39	ปทุมธานี	5,553	5,679	5,890	6,003	6,101	6,165	5,884
40	อยุธยา	5,619	5,744	5,955	6,068	6,166	6,230	5,950
41	อ่างทอง	5,684	5,810	6,021	6,134	6,232	6,296	6,015
42	สิงห์บุรี	5,748	5,873	6,085	6,197	6,296	6,359	6,079
43	ชัยนาท	5,848	5,974	6,185	6,297	6,396	6,459	6,179
44	อุทัยธานี	5,881	6,006	6,217	6,330	6,428	6,492	6,212
45	สุพรรณบุรี	5,711	5,837	6,048	6,161	6,259	6,323	6,043
46	สระบุรี	5,688	5,813	6,024	6,137	6,236	6,299	6,019
47	ลพบุรี	5,804	5,930	6,141	6,254	6,352	6,416	6,135
48	นครนายก	5,671	5,797	6,008	6,121	6,219	6,283	6,003
49	ปราจีนบุรี	5,724	5,850	6,061	6,174	6,272	6,336	6,055
50	สระแก้ว	5,859	5,984	6,196	6,308	6,407	6,470	6,190
51	สมุทรปราการ	5,524	5,650	5,861	5,974	6,072	6,135	5,855
52	ฉะเชิงเทรา	5,631	5,757	5,968	6,081	6,179	6,243	5,963
53	ชลบุรี	5,659	5,784	5,995	6,108	6,206	6,270	5,990
54	ระยอง	5,817	5,943	6,154	6,266	6,365	6,428	6,148
55	จันทบุรี	5,939	6,065	6,276	6,388	6,487	6,550	6,270
56	ตราด	6,063	6,188	6,399	6,512	6,610	6,674	6,394
57	นครปฐม	5,433	5,559	5,770	5,870	5,981	6,044	5,752
58	กาญจนบุรี	5,491	5,630	5,843	5,928	6,054	6,117	5,810
59	ราชบุรี	5,351	5,477	5,688	5,788	5,833	5,957	5,670
60	สมุทรสาคร	5,413	5,539	5,752	5,852	5,963	6,026	5,732
61	สมุทรสงคราม	5,349	5,475	5,686	5,786	5,897	5,955	5,668
62	เพชรบุรี	5,248	5,373	5,586	5,688	5,795	5,853	5,568
63	ประจวบคีรีขันธ์	4,965	5,091	5,304	5,406	5,513	5,637	5,286
64	ชุมพร	4,651	4,776	4,989	5,153	5,198	5,322	4,971
65	ระนอง	4,687	4,813	5,026	4,809	4,831	4,978	5,011
66	สุราษฎร์ธานี	4,307	4,432	4,643	4,809	4,831	4,978	4,665
67	พังงา	4,447	4,623	4,738	4,869	4,922	5,046	4,673
68	ภูเก็ต	4,729	4,651	4,884	5,022	5,086	5,209	4,838
69	กระบี่	4,307	4,358	4,602	4,767	4,791	4,915	4,531
70	ตรัง	4,265	4,128	4,338	4,485	4,521	4,643	4,285



		71	72	73	74	75	76	77
		นครศรีธรรมราช	พัทลุง	สงขลา	ปัตตานี	ยะลา	นราธิวาส	สตูล
71	นครศรีธรรมราช	-	4,221	4,356	4,520	4,567	4,689	4,456
72	พัทลุง	4,221	-	4,245	4,381	4,431	4,554	4,265
73	สงขลา	4,356	4,245	-	4,214	4,261	4,383	4,250
74	ปัตตานี	4,520	4,381	4,214	-	4,132	4,278	4,389
75	ยะลา	4,567	4,431	4,261	4,132	-	4,185	4,432
76	นราธิวาส	4,689	4,554	4,383	4,278	4,185	-	4,556
77	สตูล	4,456	4,265	4,250	4,389	4,432	4,556	-

7.3 ต้นทุนการขนส่งด้วยรถ 10 ล้อ

ผลการคำนวณต้นทุนการขนส่งระหว่างจังหวัดต่างๆ ทั่วประเทศ โดยใช้รถ 10 ล้อ (กรณีรถใช้น้ำมันดีเซล) หน่วยเป็นบาท แสดงดังตารางที่ 7.17 ถึง ตารางที่ 7.24

ตารางที่ 7.17 ต้นทุนการขนส่งด้วยรถ 10 ล้อ (บาท) (ส่วนที่ 1/8)

		1	2	3	4	5	6	7	8	9	10
		ชัยภูมิ	เลย	หนองบัวลำภู	หนองคาย	อุดรธานี	ขอนแก่น	มหาสารคาม	ร้อยเอ็ด	กาฬสินธุ์	สกลนคร
1	ชัยภูมิ	-	8,629	8,426	8,998	8,770	8,013	8,247	8,487	8,481	9,312
2	เลย	8,629	-	7,792	8,407	8,093	8,500	9,004	9,250	9,029	9,183
3	หนองบัวลำภู	8,426	7,792	-	7,866	7,540	7,946	8,487	8,727	8,377	8,623
4	หนองคาย	8,998	8,407	7,866	-	7,546	8,290	8,869	9,109	8,703	8,512
5	อุดรธานี	8,770	8,093	7,540	7,546	-	7,970	8,370	8,543	8,297	8,315
6	ขอนแก่น	8,013	8,500	7,946	8,290	7,970	-	7,693	7,933	7,718	8,506
7	มหาสารคาม	8,247	9,004	8,487	8,869	8,370	7,693	-	7,472	7,546	8,333
8	ร้อยเอ็ด	8,487	9,250	8,727	9,109	8,543	7,933	7,472	-	7,527	8,217
9	กาฬสินธุ์	8,481	9,029	8,377	8,703	8,297	7,718	7,546	7,527	-	8,026
10	สกลนคร	9,312	9,183	8,623	8,512	8,315	8,506	8,333	8,217	8,026	-
11	นครพนม	9,860	9,841	9,201	9,183	8,783	9,053	8,881	8,758	8,573	7,804
12	มุกดาหาร	9,515	10,020	9,521	9,884	9,023	8,647	8,383	8,143	8,204	7,927
13	อำนาจเจริญ	9,220	9,995	9,509	9,860	9,632	8,740	8,272	8,020	8,260	8,450
14	ยโสธร	8,912	9,620	9,127	9,484	9,152	8,364	7,897	7,644	7,940	8,321



		1	2	3	4	5	6	7	8	9	10
		ชัยภูมิ	เลย	หนองบัวลำภู	หนองคาย	อุดรธานี	ขอนแก่น	มหาสารคาม	ร้อยเอ็ด	กาฬสินธุ์	สกลนคร
15	อุบลราชธานี	9,497	10,272	9,767	10,137	9,909	9,010	8,549	8,297	8,592	8,949
16	ศรีสะเกษ	8,986	10,093	9,589	9,958	9,626	8,838	8,377	8,124	8,450	9,158
17	สุรินทร์	8,623	9,977	9,490	9,847	9,533	8,641	8,260	8,124	8,450	9,226
18	บุรีรัมย์	8,340	9,700	9,201	9,564	9,244	8,377	8,137	8,143	8,457	9,318
19	นครราชสีมา	7,964	9,367	9,177	9,521	9,195	8,413	8,561	8,660	8,838	9,626
20	บึงกาฬ	9,817	9,207	8,697	8,063	8,364	9,053	9,380	9,312	8,937	8,370
21	แม่ฮ่องสอน	13,140	12,801	12,967	14,130	13,817	13,109	13,558	13,804	13,583	14,370
22	เชียงใหม่	11,164	10,930	11,220	12,260	11,946	11,238	11,687	11,933	11,712	12,500
23	ลำพูน	11,035	10,801	11,127	12,130	11,817	11,109	11,558	11,804	11,583	12,370
24	เชียงราย	11,669	11,423	11,712	12,752	12,438	11,730	12,180	12,426	12,204	12,992
25	พะเยา	11,109	10,844	11,133	12,173	11,860	11,152	11,601	11,847	11,626	12,413
26	น่าน	10,918	10,697	10,986	12,026	11,712	11,004	11,453	11,700	11,478	12,266
27	แพร่	10,192	9,977	10,266	11,306	10,992	10,284	10,733	10,980	10,758	11,546
28	ลำปาง	10,598	10,383	10,709	11,712	11,398	10,690	11,140	11,386	11,164	11,952
29	ตาก	9,909	9,730	10,057	11,060	10,746	10,038	10,487	10,733	10,506	11,300
30	กำแพงเพชร	9,490	9,515	9,841	10,844	10,530	9,823	10,272	10,518	10,297	11,084
31	สุโขทัย	9,564	9,244	9,570	10,573	10,260	9,552	10,001	10,247	10,026	10,813
32	อุตรดิตถ์	9,767	9,607	9,897	10,937	10,623	9,915	10,364	10,610	10,389	11,177
33	พิษณุโลก	9,201	8,881	9,207	10,210	9,897	9,189	9,638	9,884	9,663	10,450
34	พิจิตร	8,937	9,078	9,546	10,413	10,100	9,392	9,829	10,075	9,866	10,653
35	นครสวรรค์	8,820	9,527	9,780	10,770	10,457	9,743	9,903	10,149	10,173	10,967
36	เพชรบูรณ์	8,549	8,395	8,647	9,644	9,330	8,703	9,152	9,398	9,170	9,958
37	กรุงเทพฯ	9,435	10,660	10,635	11,250	10,924	10,149	10,284	10,506	10,567	11,355
38	นนทบุรี	9,373	10,598	10,573	11,189	10,863	10,087	10,223	10,444	10,506	11,293
39	ปทุมธานี	9,250	10,475	10,450	11,066	10,740	9,964	10,100	10,321	10,383	11,170
40	อยุธยา	9,004	10,229	10,204	10,820	10,493	9,718	9,853	10,075	10,137	10,924
41	อ่างทอง	8,980	10,192	10,186	10,807	10,481	9,700	9,841	9,952	10,124	10,912
42	สิงห์บุรี	9,103	10,315	10,309	10,930	10,604	9,823	9,964	10,075	10,247	11,035
43	ชัยนาท	9,441	10,653	10,647	11,269	10,943	10,161	10,303	10,413	10,586	11,373
44	อุทัยธานี	9,533	10,746	10,740	11,361	11,035	10,253	10,395	10,506	10,678	11,466
45	สุพรรณบุรี	9,595	10,807	10,801	11,423	11,097	10,315	10,457	10,567	10,740	11,527
46	สระบุรี	8,610	9,823	9,817	10,438	10,112	9,330	9,472	9,583	9,755	10,543
47	ลพบุรี	9,410	10,623	10,617	11,238	10,912	10,130	10,272	10,383	10,555	11,343
48	นครนายก	8,980	10,192	10,186	10,807	10,481	9,700	9,841	9,952	10,124	10,912
49	ปราจีนบุรี	9,103	10,315	10,309	10,930	10,604	9,823	9,964	10,075	10,247	11,035
50	สระแก้ว	9,718	10,930	10,924	11,546	11,220	10,438	10,580	10,690	10,863	11,650



		1	2	3	4	5	6	7	8	9	10
		ชัยภูมิ	เลย	หนองบัวลำภู	หนองคาย	อุดรธานี	ขอนแก่น	มหาสารคาม	ร้อยเอ็ด	กาฬสินธุ์	สกลนคร
51	สมุทรปราการ	9,958	11,183	11,158	11,773	11,447	10,672	10,807	11,029	11,090	11,878
52	ฉะเชิงเทรา	9,410	10,623	10,617	11,238	10,912	10,130	10,272	10,383	10,555	11,343
53	ชลบุรี	9,841	11,053	11,047	11,669	11,343	10,561	10,703	10,813	10,986	11,773
54	ระยอง	10,272	11,484	11,478	12,100	11,773	10,992	11,133	11,244	11,417	12,204
55	จันทบุรี	10,549	11,761	11,755	12,377	12,050	11,269	11,410	11,521	11,693	12,481
56	ตราด	10,949	12,161	12,155	12,777	12,450	11,669	11,810	11,921	12,093	12,881
57	นครปฐม	9,786	11,010	10,986	11,601	11,275	10,500	10,635	10,857	10,918	11,706
58	กาญจนบุรี	10,180	11,404	11,380	11,995	11,669	10,893	11,029	11,250	11,312	12,100
59	ราชบุรี	10,063	11,287	11,263	11,878	11,552	10,777	10,912	11,133	11,195	11,983
60	สมุทรสาคร	9,669	10,893	10,869	11,484	11,158	10,383	10,518	10,740	10,801	11,589
61	สมุทรสงคราม	9,884	11,109	11,084	11,700	11,373	10,598	10,733	10,955	11,017	11,804
62	เพชรบุรี	10,217	11,441	11,417	12,032	11,706	10,930	11,066	11,287	11,349	12,137
63	ประจวบคีรีขันธ์	11,183	12,407	12,383	12,998	12,672	11,897	12,032	12,253	12,315	13,103
64	ชุมพร	12,241	13,466	13,441	14,057	13,730	12,955	13,090	13,312	13,373	14,161
65	ระนอง	12,955	14,180	14,155	14,770	14,444	13,669	13,804	14,026	14,087	14,875
66	สุราษฎร์ธานี	13,355	14,580	14,555	15,170	14,844	14,069	14,204	14,426	14,487	15,275
67	พังงา	14,370	15,595	15,570	16,186	15,860	15,084	15,220	15,441	15,503	16,290
68	ภูเก็ต	15,023	16,247	16,223	16,838	16,512	15,737	15,872	16,093	16,155	16,943
69	กระบี่	14,364	15,589	15,564	16,180	15,853	15,078	15,213	15,435	15,497	16,284
70	ตรัง	14,678	15,903	15,878	16,493	16,167	15,392	15,527	15,749	15,810	16,598
71	นครศรีธรรมราช	14,352	15,577	15,552	16,167	15,841	15,066	15,201	15,423	15,484	16,272
72	พัทลุง	14,777	16,001	15,977	16,592	16,266	15,490	15,626	15,847	15,909	16,696
73	สงขลา	15,490	16,715	16,690	17,306	16,980	16,204	16,340	16,561	16,623	17,410
74	ปัตตานี	15,872	17,096	17,072	17,687	17,361	16,586	16,721	16,943	17,004	17,792
75	ยะลา	16,204	17,429	17,404	18,020	17,693	16,918	17,053	17,275	17,336	18,124
76	นราธิวาส	16,420	17,644	17,620	18,235	17,909	17,133	17,269	17,490	17,552	18,340
77	สตูล	15,472	16,696	16,672	17,287	16,961	16,186	16,321	16,543	16,604	17,392



ตารางที่ 7.18 ต้นทุนการขนส่งด้วยรถ 10 ล้อ (บาท) (ส่วนที่ 2/8)

		11	12	13	14	15	16	17	18	19	20
		นครพนม	มุกดาหาร	อำนาจเจริญ	ยโสธร	อุบลราชธานี	ศรีสะเกษ	สุรินทร์	บุรีรัมย์	นครราชสีมา	บึงกาฬ
1	ชัยภูมิ	9,860	9,515	9,220	8,912	9,497	8,986	8,623	8,340	7,964	9,817
2	เลย	9,841	10,020	9,995	9,620	10,272	10,093	9,977	9,700	9,367	9,207
3	หนองบัวลำภู	9,201	9,521	9,509	9,127	9,767	9,589	9,490	9,201	9,177	8,697
4	หนองคาย	9,183	9,884	9,860	9,484	10,137	9,958	9,847	9,564	9,521	8,063
5	อุดรธานี	8,783	9,023	9,632	9,152	9,909	9,626	9,533	9,244	9,195	8,364
6	ขอนแก่น	9,053	8,647	8,740	8,364	9,010	8,838	8,641	8,377	8,413	9,053
7	มหาสารคาม	8,881	8,383	8,272	7,897	8,549	8,377	8,260	8,137	8,561	9,380
8	ร้อยเอ็ด	8,758	8,143	8,020	7,644	8,297	8,124	8,124	8,143	8,660	9,312
9	กาฬสินธุ์	8,573	8,204	8,260	7,940	8,592	8,450	8,450	8,457	8,838	8,937
10	สกลนคร	7,804	7,927	8,450	8,321	8,949	9,158	9,226	9,318	9,626	8,370
11	นครพนม	-	7,866	8,395	8,573	8,893	9,103	9,620	9,835	10,173	8,346
12	มุกดาหาร	7,866	-	7,761	7,940	8,260	8,469	8,893	9,103	9,730	9,115
13	อำนาจเจริญ	8,395	7,761	-	7,613	7,724	7,952	8,450	8,672	9,287	9,546
14	ยโสธร	8,573	7,940	7,613	-	7,890	7,860	8,087	8,297	8,912	9,453
15	อุบลราชธานี	8,893	8,260	7,724	7,890	-	7,638	8,278	8,598	9,337	10,026
16	ศรีสะเกษ	9,103	8,469	7,952	7,860	7,638	-	7,872	8,192	8,930	10,093
17	สุรินทร์	9,620	8,893	8,450	8,087	8,278	7,872	-	7,546	8,284	10,204
18	บุรีรัมย์	9,835	9,103	8,672	8,297	8,598	8,192	7,546	-	8,001	10,327
19	นครราชสีมา	10,173	9,730	9,287	8,912	9,337	8,930	8,284	8,001	-	10,210
20	บึงกาฬ	8,346	9,115	9,546	9,453	10,026	10,093	10,204	10,327	10,210	-
21	แม่ฮ่องสอน	14,943	14,604	14,573	14,241	14,844	15,127	14,481	14,217	13,453	13,484
22	เชียงใหม่	13,072	12,752	12,721	12,389	12,992	13,238	12,592	12,284	12,007	12,038
23	ลำพูน	12,943	12,623	12,592	12,260	12,863	13,109	12,463	12,155	11,878	11,884
24	เชียงราย	13,564	13,226	13,195	12,863	13,466	13,743	13,097	12,789	12,580	12,506
25	พะเยา	12,986	12,647	12,617	12,284	12,887	13,244	12,598	12,789	12,001	12,106
26	น่าน	12,838	12,506	12,475	12,143	12,746	12,992	12,346	12,038	11,853	11,755
27	แพร่	12,118	11,780	11,749	11,417	12,020	12,266	11,620	11,312	11,133	11,041
28	ลำปาง	12,524	12,186	12,155	11,823	12,426	12,672	12,026	11,718	11,453	11,441
29	ตาก	11,872	11,533	11,503	11,170	11,773	11,983	11,337	11,029	10,383	11,373
30	กำแพงเพชร	11,657	12,450	11,287	10,949	11,558	11,564	10,918	10,610	9,964	11,177
31	สุโขทัย	11,386	11,047	11,017	10,684	11,287	11,638	10,992	10,684	10,389	10,857
32	อุตรดิตถ์	11,749	11,410	11,380	11,047	11,650	11,841	11,195	10,887	10,764	10,610
33	พิษณุโลก	11,023	10,684	10,653	10,321	10,924	11,275	10,629	10,321	10,038	10,321
34	พิจิตร	11,226	10,887	10,857	10,524	11,127	11,010	10,364	10,057	9,940	10,869



		11	12	13	14	15	16	17	18	19	20
		นครพนม	มุกดาหาร	อำนาจเจริญ	ยโสธร	อุบลราชธานี	ศรีสะเกษ	สุรินทร์	บุรีรัมย์	นครราชสีมา	บึงกาฬ
35	นครสวรรค์	11,540	11,109	11,244	10,426	11,287	10,893	10,247	9,940	9,238	11,330
36	เพชรบูรณ์	10,530	10,186	10,192	9,860	10,493	10,623	9,977	9,669	9,133	10,260
37	กรุงเทพฯ	11,909	11,552	11,023	10,641	11,084	10,678	10,038	9,749	8,967	11,804
38	นนทบุรี	11,847	11,490	10,961	10,580	11,023	10,617	9,977	9,687	8,906	11,755
39	ปทุมธานี	11,724	11,367	10,838	10,457	10,900	10,493	9,853	9,564	8,783	11,620
40	อยุธยา	11,478	11,121	10,592	10,210	10,653	10,247	9,607	9,318	8,537	11,613
41	อ่างทอง	11,460	11,017	10,573	10,198	10,641	10,235	9,589	9,306	8,524	11,546
42	สิงห์บุรี	11,583	11,140	10,697	10,321	10,764	10,358	9,712	9,429	8,647	11,410
43	ชัยนาท	11,921	11,478	11,035	10,660	11,103	10,697	10,050	9,767	8,986	11,552
44	อุทัยธานี	12,013	11,570	11,127	10,752	11,195	10,789	10,143	9,860	9,078	11,515
45	สุพรรณบุรี	12,075	11,632	11,189	10,813	11,257	10,850	10,204	9,921	9,140	11,761
46	สระบุรี	11,090	10,647	10,204	9,829	10,272	9,866	9,220	8,937	8,155	11,133
47	ลพบุรี	11,890	11,447	11,004	10,629	11,072	10,666	10,020	9,737	8,955	11,213
48	นครนายก	11,460	11,017	10,573	10,198	10,641	10,235	9,589	9,306	8,524	11,404
49	ปราจีนบุรี	11,583	11,140	10,697	10,321	10,764	10,358	9,712	9,429	8,647	11,158
50	สระแก้ว	12,198	11,755	11,312	10,937	11,380	10,973	10,327	10,044	9,263	11,306
51	สมุทรปราการ	12,432	12,075	11,546	11,164	11,607	11,201	10,561	10,272	9,490	12,093
52	ฉะเชิงเทรา	11,890	11,447	11,004	10,629	11,072	10,666	10,020	9,737	8,955	11,650
53	ชลบุรี	12,321	11,878	11,435	11,060	11,503	11,097	10,450	10,167	9,386	11,903
54	ระยอง	12,752	12,309	11,866	11,490	11,933	11,527	10,881	10,598	9,817	12,260
55	จันทบุรี	13,029	12,586	12,143	11,767	12,210	11,804	11,158	10,875	10,093	12,180
56	ตราด	13,429	12,986	12,543	12,167	12,610	12,204	11,558	11,275	10,493	12,524
57	นครปฐม	12,260	11,903	11,373	10,992	11,435	11,029	10,389	10,100	9,318	12,063
58	กาญจนบุรี	12,653	12,297	11,767	11,386	11,829	11,423	10,783	10,493	9,712	12,358
59	ราชบุรี	12,537	12,180	11,650	11,269	11,712	11,306	10,666	10,377	9,595	12,463
60	สมุทรสาคร	12,143	11,786	11,257	10,875	11,318	10,912	10,272	9,983	9,201	12,050
61	สมุทรสงคราม	12,358	12,001	11,472	11,090	11,533	11,127	10,487	10,198	9,417	12,580
62	เพชรบุรี	12,690	12,333	11,804	11,423	11,866	11,460	10,820	10,530	9,749	13,109
63	ประจวบคีรีขันธ์	13,657	13,300	12,770	12,389	12,832	12,426	11,786	11,497	10,715	13,540
64	ชุมพร	14,715	14,358	13,829	13,447	13,890	13,484	12,844	12,555	11,773	14,610
65	ระนอง	15,429	15,072	14,543	14,161	14,604	14,198	13,558	13,269	12,487	15,337
66	สุราษฎร์ธานี	15,829	15,472	14,943	14,561	15,004	14,598	13,958	13,669	12,887	16,235
67	พังงา	16,844	16,487	15,958	15,577	16,020	15,613	14,973	14,684	13,903	16,967
68	ภูเก็ต	17,496	17,140	16,610	16,229	16,672	16,266	15,626	15,337	14,555	17,453
69	กระบี่	16,838	16,481	15,952	15,570	16,013	15,607	14,967	14,678	13,897	17,096
70	ตรัง	17,152	16,795	16,266	15,884	16,327	15,921	15,281	14,992	14,210	17,447



		11	12	13	14	15	16	17	18	19	20
		นครพนม	มุกดาหาร	อำนาจเจริญ	ยโสธร	อุบลราชธานี	ศรีสะเกษ	สุรินทร์	บุรีรัมย์	นครราชสีมา	บึงกาฬ
71	นครศรีธรรมราช	16,826	16,469	15,940	15,558	16,001	15,595	14,955	14,666	13,884	17,103
72	พัทลุง	17,250	16,893	16,364	15,983	16,426	16,020	15,380	15,090	14,309	17,004
73	สงขลา	17,964	17,607	17,078	16,696	17,140	16,733	16,093	15,804	15,023	17,712
74	ปัตตานี	18,346	17,989	17,460	17,078	17,521	17,115	16,475	16,186	15,404	18,266
75	ยะลา	18,678	18,321	17,792	17,410	17,853	17,447	16,807	16,518	15,737	18,364
76	นราธิวาส	18,893	18,536	18,007	17,626	18,069	17,663	17,023	16,733	15,952	18,783
77	สตูล	17,946	17,589	17,060	16,678	17,121	16,715	16,075	15,786	15,004	17,823

ตารางที่ 7.19 ต้นทุนการขนส่งด้วยรถ 10 ล้อ (บาท) (ส่วนที่ 3/8)

		21	22	23	24	25	26	27	28	29	30
		แม่ฮ่องสอน	เชียงใหม่	ลำพูน	เชียงใหม่	พะเยา	น่าน	แพร่	ลำปาง	ตาก	กำแพงเพชร
1	ชัยภูมิ	13,140	11,164	11,035	11,669	11,109	10,918	10,192	10,598	9,909	9,490
2	เลย	12,801	10,930	10,801	11,423	10,844	10,697	9,977	10,383	9,730	9,515
3	หนองบัวลำภู	12,967	11,220	11,127	11,712	11,133	10,986	10,266	10,709	10,057	9,841
4	หนองคาย	14,130	12,260	12,130	12,752	12,173	12,026	11,306	11,712	11,060	10,844
5	อุดรธานี	13,817	11,946	11,817	12,438	11,860	11,712	10,992	11,398	10,746	10,530
6	ขอนแก่น	13,109	11,238	11,109	11,730	11,152	11,004	10,284	10,690	10,038	9,823
7	มหาสารคาม	13,558	11,687	11,558	12,180	11,601	11,453	10,733	11,140	10,487	10,272
8	ร้อยเอ็ด	13,804	11,933	11,804	12,426	11,847	11,700	10,980	11,386	10,733	10,518
9	กาฬสินธุ์	13,583	11,712	11,583	12,204	11,626	11,478	10,758	11,164	10,506	10,297
10	สกลนคร	14,370	12,500	12,370	12,992	12,413	12,266	11,546	11,952	11,300	11,084
11	นครพนม	14,943	13,072	12,943	13,564	12,986	12,838	12,118	12,524	11,872	11,657
12	มุกดาหาร	14,604	12,752	12,623	13,226	12,647	12,506	11,780	12,186	11,533	12,450
13	อำนาจเจริญ	14,573	12,721	12,592	13,195	12,617	12,475	11,749	12,155	11,503	11,287
14	ยโสธร	14,241	12,389	12,260	12,863	12,284	12,143	11,417	11,823	11,170	10,949
15	อุบลราชธานี	14,844	12,992	12,863	13,466	12,887	12,746	12,020	12,426	11,773	11,558
16	ศรีสะเกษ	15,127	13,238	13,109	13,743	13,244	12,992	12,266	12,672	11,983	11,564
17	สุรินทร์	14,481	12,592	12,463	13,097	12,598	12,346	11,620	12,026	11,337	10,918
18	บุรีรัมย์	14,217	12,284	12,155	12,789	12,789	12,038	11,312	11,718	11,029	10,610
19	นครราชสีมา	13,453	12,007	11,878	12,580	12,001	11,853	11,133	11,453	10,383	9,964
20	บึงกาฬ	13,484	12,038	11,884	12,506	12,106	11,755	11,041	11,441	11,373	11,177



		21	22	23	24	25	26	27	28	29	30
		แม่ฮ่องสอน	เชียงใหม่	ลำพูน	เชียงราย	พะเยา	น่าน	แพร่	ลำปาง	ตาก	กำแพงเพชร
21	แม่ฮ่องสอน	-	9,441	9,324	9,792	10,370	10,703	9,921	9,324	10,352	10,561
22	เชียงใหม่	9,441	-	7,466	8,395	8,204	9,330	8,518	7,927	8,949	9,324
23	ลำพูน	9,324	7,466	-	8,524	8,321	9,121	8,315	7,730	8,709	9,084
24	เชียงราย	9,792	8,395	8,524	-	7,792	9,115	8,666	8,635	9,755	10,130
25	พะเยา	10,370	8,204	8,321	7,792	-	8,137	8,106	8,100	9,195	9,570
26	น่าน	10,703	9,330	9,121	9,115	8,137	-	7,958	8,549	9,447	9,490
27	แพร่	9,921	8,518	8,315	8,666	8,106	7,958	-	7,817	8,617	8,764
28	ลำปาง	9,324	7,927	7,730	8,635	8,100	8,549	7,817	-	8,383	8,758
29	ตาก	10,352	8,949	8,709	9,755	9,195	9,447	8,617	8,383	-	7,607
30	กำแพงเพชร	10,561	9,324	9,084	10,130	9,570	9,490	8,764	8,758	7,607	-
31	สุโขทัย	10,703	9,220	9,066	9,706	9,146	8,955	8,229	8,426	7,749	7,663
32	อุตรดิตถ์	10,137	8,740	8,537	9,103	8,543	8,395	7,669	8,032	8,241	8,278
33	พิษณุโลก	10,770	9,373	9,170	9,773	9,213	9,023	8,303	8,690	8,100	7,903
34	พิจิตร	11,170	9,687	9,484	10,173	9,613	9,423	8,703	9,066	8,217	7,841
35	นครสวรรค์	11,478	10,075	9,884	10,641	10,081	9,890	9,164	9,509	8,358	8,038
36	เพชรบูรณ์	11,650	10,247	10,044	10,647	10,093	9,903	9,183	9,546	9,072	8,660
37	กรุงเทพฯ	12,986	11,570	11,373	12,383	11,570	11,380	10,653	10,998	9,847	9,527
38	นนทบุรี	12,924	11,509	11,312	12,321	11,509	11,318	10,592	10,937	9,786	9,466
39	ปทุมธานี	12,801	11,386	11,189	12,198	11,386	11,195	10,469	10,813	9,663	9,343
40	อยุธยา	12,555	11,140	10,943	11,952	11,140	10,949	10,223	10,567	9,417	9,097
41	อ่างทอง	12,309	10,893	10,697	11,706	10,893	10,703	9,977	10,321	9,170	8,850
42	สิงห์บุรี	12,124	10,709	10,512	11,521	10,709	10,518	9,792	10,137	8,986	8,666
43	ชัยนาท	11,755	10,340	10,143	11,152	10,340	10,149	9,423	9,767	8,617	8,297
44	อุทัยธานี	11,632	10,217	10,020	11,029	10,217	10,026	9,300	9,644	8,493	8,173
45	สุพรรณบุรี	12,217	10,801	10,604	11,613	10,801	10,610	9,884	10,229	9,078	8,758
46	สระบุรี	12,518	11,072	10,943	11,644	11,066	10,918	10,198	10,518	9,447	9,029
47	ลพบุรี	12,241	10,795	10,666	11,367	10,789	10,641	9,921	10,241	9,170	8,752
48	นครนายก	12,887	11,441	11,312	12,013	11,435	11,287	10,567	10,887	9,817	9,398
49	ปราจีนบุรี	13,823	12,407	12,210	13,220	12,407	12,217	11,490	11,835	10,684	10,364
50	สระแก้ว	14,278	12,863	12,666	13,675	12,863	12,672	11,946	12,290	11,140	10,820
51	สมุทรปราการ	13,146	11,730	11,533	12,543	11,730	11,540	10,813	11,158	10,007	9,687
52	ฉะเชิงเทรา	13,509	12,093	11,897	12,906	12,093	11,903	11,177	11,521	10,370	10,050
53	ชลบุรี	13,601	12,186	11,989	12,998	12,186	11,995	11,269	11,613	10,463	10,143
54	ระยอง	14,137	12,721	12,524	13,533	12,721	12,530	11,804	12,149	10,998	10,678
55	จันทบุรี	14,549	13,133	12,937	13,946	13,133	12,943	12,217	12,561	11,410	11,090
56	ตราด	14,967	13,552	13,355	14,364	13,552	13,361	12,635	12,980	11,829	11,509
57	นครปฐม	13,337	11,921	11,724	12,733	11,921	11,730	11,004	11,349	10,198	9,878



		21	22	23	24	25	26	27	28	29	30
		แม่ฮ่องสอน	เชียงใหม่	ลำพูน	เชียงใหม่	พะเยา	น่าน	แพร่	ลำปาง	ตาก	กำแพงเพชร
58	กาญจนบุรี	13,730	12,315	12,118	13,127	12,315	12,124	11,398	11,743	10,592	10,272
59	ราชบุรี	13,613	12,198	12,001	13,010	12,198	12,007	11,281	11,626	10,475	10,155
60	สมุทรสาคร	13,220	11,804	11,607	12,617	11,804	11,613	10,887	11,232	10,081	9,761
61	สมุทรสงคราม	13,435	12,020	11,823	12,832	12,020	11,829	11,103	11,447	10,297	9,977
62	เพชรบุรี	13,767	12,352	12,155	13,164	12,352	12,161	11,435	11,780	10,629	10,309
63	ประจวบคีรีขันธ์	14,733	13,318	13,121	14,130	13,318	13,127	12,401	12,746	11,595	11,275
64	ชุมพร	15,792	14,377	14,180	15,189	14,377	14,186	13,460	13,804	12,653	12,333
65	ระนอง	16,506	15,090	14,893	15,903	15,090	14,900	14,173	14,518	13,367	13,047
66	สุราษฎร์ธานี	16,906	15,490	15,293	16,303	15,490	15,300	14,573	14,918	13,767	13,447
67	พังงา	17,921	16,506	16,309	17,318	16,506	16,315	15,589	15,933	14,783	14,463
68	ภูเก็ต	18,573	17,158	16,961	17,970	17,158	16,967	16,241	16,586	15,435	15,115
69	กระบี่	17,915	16,500	16,303	17,312	16,500	16,309	15,583	15,927	14,777	14,457
70	ตรัง	18,229	16,813	16,616	17,626	16,813	16,623	15,897	16,241	15,090	14,770
71	นครศรีธรรมราช	17,903	16,487	16,290	17,300	16,487	16,297	15,570	15,915	14,764	14,444
72	พัทลุง	18,327	16,912	16,715	17,724	16,912	16,721	15,995	16,340	15,189	14,869
73	สงขลา	19,041	17,626	17,429	18,438	17,626	17,435	16,709	17,053	15,903	15,583
74	ปัตตานี	19,423	18,007	17,810	18,820	18,007	17,816	17,090	17,435	16,284	15,964
75	ยะลา	19,755	18,340	18,143	19,152	18,340	18,149	17,423	17,767	16,616	16,297
76	นราธิวาส	19,970	18,555	18,358	19,367	18,555	18,364	17,638	17,983	16,832	16,512
77	สตูล	19,023	17,607	17,410	18,420	17,607	17,416	16,690	17,035	15,884	15,564



ตารางที่ 7.20 ต้นทุนการขนส่งด้วยรถ 10 ล้อ (บาท) (ส่วนที่ 4/8)

		31	32	33	34	35	36	37	38	39	40
		สุโขทัย	อุดรดิตต์	พิษณุโลก	พิจิตร	นครสวรรค์	เพชรบูรณ์	กำแพงเพชร	นนทบุรี	ปทุมธานี	อยุธยา
1	ชัยภูมิ	9,564	9,767	9,201	8,937	8,820	8,549	9,435	9,373	9,250	9,004
2	เลย	9,244	9,607	8,881	9,078	9,527	8,395	10,660	10,598	10,475	10,229
3	หนองบัวลำภู	9,570	9,897	9,207	9,546	9,780	8,647	10,635	10,573	10,450	10,204
4	หนองคาย	10,573	10,937	10,210	10,413	10,770	9,644	11,250	11,189	11,066	10,820
5	อุดรธานี	10,260	10,623	9,897	10,100	10,457	9,330	10,924	10,863	10,740	10,493
6	ขอนแก่น	9,552	9,915	9,189	9,392	9,743	8,703	10,149	10,087	9,964	9,718
7	มหาสารคาม	10,001	10,364	9,638	9,829	9,903	9,152	10,284	10,223	10,100	9,853
8	ร้อยเอ็ด	10,247	10,610	9,884	10,075	10,149	9,398	10,506	10,444	10,321	10,075
9	กาฬสินธุ์	10,026	10,389	9,663	9,866	10,173	9,170	10,567	10,506	10,383	10,137
10	สกลนคร	10,813	11,177	10,450	10,653	10,967	9,958	11,355	11,293	11,170	10,924
11	นครพนม	11,386	11,749	11,023	11,226	11,540	10,530	11,909	11,847	11,724	11,478
12	มุกดาหาร	11,047	11,410	10,684	10,887	11,109	10,186	11,552	11,490	11,367	11,121
13	อำนาจเจริญ	11,017	11,380	10,653	10,857	11,244	10,192	11,023	10,961	10,838	10,592
14	ยโสธร	10,684	11,047	10,321	10,524	10,426	9,860	10,641	10,580	10,457	10,210
15	อุบลราชธานี	11,287	11,650	10,924	11,127	11,287	10,493	11,084	11,023	10,900	10,653
16	ศรีสะเกษ	11,638	11,841	11,275	11,010	10,893	10,623	10,678	10,617	10,493	10,247
17	สุรินทร์	10,992	11,195	10,629	10,364	10,247	9,977	10,038	9,977	9,853	9,607
18	บุรีรัมย์	10,684	10,887	10,321	10,057	9,940	9,669	9,749	9,687	9,564	9,318
19	นครราชสีมา	10,389	10,764	10,038	9,940	9,238	9,133	8,967	8,906	8,783	8,537
20	บึงกาฬ	10,857	10,610	10,321	10,869	11,330	10,260	11,804	11,755	11,620	11,613
21	แม่ฮ่องสอน	10,703	10,137	10,770	11,170	11,478	11,650	12,986	12,924	12,801	12,555
22	เชียงใหม่	9,220	8,740	9,373	9,687	10,075	10,247	11,570	11,509	11,386	11,140
23	ลำพูน	9,066	8,537	9,170	9,484	9,884	10,044	11,373	11,312	11,189	10,943
24	เชียงราย	9,706	9,103	9,773	10,173	10,641	10,647	12,383	12,321	12,198	11,952
25	พะเยา	9,146	8,543	9,213	9,613	10,081	10,093	11,570	11,509	11,386	11,140
26	น่าน	8,955	8,395	9,023	9,423	9,890	9,903	11,380	11,318	11,195	10,949
27	แพร่	8,229	7,669	8,303	8,703	9,164	9,183	10,653	10,592	10,469	10,223
28	ลำปาง	8,426	8,032	8,690	9,066	9,509	9,546	10,998	10,937	10,813	10,567
29	ตาก	7,749	8,241	8,100	8,217	8,358	9,072	9,847	9,786	9,663	9,417
30	กำแพงเพชร	7,663	8,278	7,903	7,841	8,038	8,660	9,527	9,466	9,343	9,097
31	สุโขทัย	-	7,786	7,583	7,946	8,346	8,561	9,853	9,792	9,669	9,423
32	อุดรดิตต์	7,786	-	7,890	8,272	8,684	8,764	10,260	10,198	10,075	9,829
33	พิษณุโลก	7,583	7,890	-	7,577	8,050	8,315	9,558	9,497	9,373	9,127
34	พิจิตร	7,946	8,272	7,577	-	7,866	8,044	9,373	9,312	9,189	8,943
35	นครสวรรค์	8,346	8,684	8,050	7,866	-	8,297	8,752	8,703	8,635	8,284



		31	32	33	34	35	36	37	38	39	40
		สุโขทัย	อุดรธานี	พิษณุโลก	พิจิตร	นครสวรรค์	เพชรบูรณ์	กรุงเทพฯ	นนทบุรี	ปทุมธานี	อยุธยา
36	เพชรบูรณ์	8,561	8,764	8,315	8,044	8,297	-	9,533	9,472	9,349	9,103
37	กรุงเทพฯ	9,853	10,260	9,558	9,373	8,752	9,533	-	7,410	7,484	7,706
38	นนทบุรี	9,792	10,198	9,497	9,312	8,703	9,472	7,410	-	7,392	7,687
39	ปทุมธานี	9,669	10,075	9,373	9,189	8,635	9,349	7,484	7,392	-	7,552
40	อยุธยา	9,423	9,829	9,127	8,943	8,284	9,103	7,706	7,687	7,552	-
41	อ่างทอง	9,177	9,583	8,881	8,697	8,081	8,857	7,927	7,835	7,767	7,466
42	สิงห์บุรี	8,992	9,398	8,697	8,512	7,841	8,672	8,143	8,081	8,013	7,675
43	ชัยนาท	8,623	9,029	8,327	8,143	7,607	8,303	8,481	8,401	8,333	8,007
44	อุทัยธานี	8,500	8,906	8,204	8,020	7,490	8,180	8,592	8,567	8,500	8,124
45	สุพรรณบุรี	9,084	9,490	8,789	8,604	8,364	8,764	8,020	7,773	7,718	7,700
46	สระบุรี	9,453	9,829	9,103	9,004	8,327	8,697	7,940	7,847	7,749	7,650
47	ลพบุรี	9,177	9,552	8,826	8,727	8,032	8,420	8,333	8,137	8,038	7,681
48	นครนายก	9,823	10,198	9,472	9,373	8,684	9,066	7,884	7,841	7,829	7,903
49	ปราจีนบุรี	10,690	11,097	10,395	10,210	9,589	10,370	8,063	8,100	8,063	8,112
50	สระแก้ว	11,146	11,552	10,850	10,666	10,044	10,826	8,518	8,555	8,690	8,715
51	สมุทรปราการ	10,013	10,420	9,718	9,533	8,912	9,693	7,386	7,466	7,601	7,872
52	ฉะเชิงเทรา	10,377	10,783	10,081	9,897	9,275	10,057	7,749	7,786	7,921	8,210
53	ชลบุรี	10,469	10,875	10,173	9,989	9,367	10,149	7,841	7,878	8,013	8,303
54	ระยอง	11,004	11,410	10,709	10,524	9,903	10,684	8,377	8,413	8,549	8,906
55	จันทบุรี	11,417	11,823	11,121	10,937	10,315	11,097	8,789	8,820	8,955	9,195
56	ตราด	11,835	12,241	11,540	11,355	10,733	11,515	9,207	9,244	9,380	9,620
57	นครปฐม	10,204	10,610	9,909	9,724	9,103	9,884	7,577	7,761	7,835	8,057
58	กาญจนบุรี	10,598	11,004	10,303	10,118	9,497	10,278	7,970	8,155	8,229	8,450
59	ราชบุรี	10,481	10,887	10,186	10,001	9,380	10,161	7,853	8,038	8,112	8,333
60	สมุทรสาคร	10,087	10,493	9,792	9,607	8,986	9,767	7,460	7,644	7,718	7,940
61	สมุทรสงคราม	10,303	10,709	10,007	9,823	9,201	9,983	7,675	7,860	7,933	8,155
62	เพชรบุรี	10,635	11,041	10,340	10,155	9,533	10,315	8,007	8,192	8,266	8,487
63	ประจวบคีรีขันธ์	11,601	12,007	11,306	11,121	10,500	11,281	8,973	9,158	9,232	9,453
64	ชุมพร	12,660	13,066	12,364	12,180	11,558	12,340	10,032	10,217	10,290	10,512
65	ระนอง	13,373	13,780	13,078	12,893	12,272	13,053	10,746	10,930	11,004	11,226
66	สุราษฎร์ธานี	13,773	14,180	13,478	13,293	12,672	13,453	11,146	11,330	11,404	11,626
67	พังงา	14,789	15,195	14,493	14,309	13,687	14,469	12,161	12,346	12,420	12,641
68	ภูเก็ต	15,441	15,847	15,146	14,961	14,340	15,121	12,813	12,998	13,072	13,293
69	กระบี่	14,783	15,189	14,487	14,303	13,681	14,463	12,155	12,340	12,413	12,635
70	ตรัง	15,097	15,503	14,801	14,617	13,995	14,777	12,469	12,653	12,727	12,949
71	นครศรีธรรมราช	14,770	15,177	14,475	14,290	13,669	14,450	12,143	12,327	12,401	12,623
72	พัทลุง	15,195	15,601	14,900	14,715	14,093	14,875	12,567	12,752	12,826	13,047



		31	32	33	34	35	36	37	38	39	40
		สุโขทัย	อุดรดิตถ์	พิษณุโลก	พิจิตร	นครสวรรค์	เพชรบูรณ์	กรุงเทพฯ	นนทบุรี	ปทุมธานี	อยุธยา
73	สงขลา	15,909	16,315	15,613	15,429	14,807	15,589	13,281	13,466	13,540	13,761
74	ปัตตานี	16,290	16,696	15,995	15,810	15,189	15,970	13,663	13,847	13,921	14,143
75	ยะลา	16,623	17,029	16,327	16,143	15,521	16,303	13,995	14,180	14,253	14,475
76	นราธิวาส	16,838	17,244	16,543	16,358	15,737	16,518	14,210	14,395	14,469	14,690
77	สตูล	15,890	16,297	15,595	15,410	14,789	15,570	13,263	13,447	13,521	13,743

ตารางที่ 7.21 ต้นทุนการขนส่งด้วยรถ 10 ล้อ (บาท) (ส่วนที่ 5/8)

		41	42	43	44	45	46	47	48	49	50
		อ่างทอง	สิงห์บุรี	ชัยนาท	อุทัยธานี	สุพรรณบุรี	สระบุรี	ลพบุรี	นครนายก	ปราจีนบุรี	สระแก้ว
1	ชัยภูมิ	8,980	9,103	9,441	9,533	9,595	8,610	9,410	8,980	9,103	9,718
2	เลย	10,192	10,315	10,653	10,746	10,807	9,823	10,623	10,192	10,315	10,930
3	หนองบัวลำภู	10,186	10,309	10,647	10,740	10,801	9,817	10,617	10,186	10,309	10,924
4	หนองคาย	10,807	10,930	11,269	11,361	11,423	10,438	11,238	10,807	10,930	11,546
5	อุดรธานี	10,481	10,604	10,943	11,035	11,097	10,112	10,912	10,481	10,604	11,220
6	ขอนแก่น	9,700	9,823	10,161	10,253	10,315	9,330	10,130	9,700	9,823	10,438
7	มหาสารคาม	9,841	9,964	10,303	10,395	10,457	9,472	10,272	9,841	9,964	10,580
8	ร้อยเอ็ด	9,952	10,075	10,413	10,506	10,567	9,583	10,383	9,952	10,075	10,690
9	กาฬสินธุ์	10,124	10,247	10,586	10,678	10,740	9,755	10,555	10,124	10,247	10,863
10	สกลนคร	10,912	11,035	11,373	11,466	11,527	10,543	11,343	10,912	11,035	11,650
11	นครพนม	11,460	11,583	11,921	12,013	12,075	11,090	11,890	11,460	11,583	12,198
12	มุกดาหาร	11,017	11,140	11,478	11,570	11,632	10,647	11,447	11,017	11,140	11,755
13	อำนาจเจริญ	10,573	10,697	11,035	11,127	11,189	10,204	11,004	10,573	10,697	11,312
14	ยโสธร	10,198	10,321	10,660	10,752	10,813	9,829	10,629	10,198	10,321	10,937
15	อุบลราชธานี	10,641	10,764	11,103	11,195	11,257	10,272	11,072	10,641	10,764	11,380
16	ศรีสะเกษ	10,235	10,358	10,697	10,789	10,850	9,866	10,666	10,235	10,358	10,973
17	สุรินทร์	9,589	9,712	10,050	10,143	10,204	9,220	10,020	9,589	9,712	10,327
18	บุรีรัมย์	9,306	9,429	9,767	9,860	9,921	8,937	9,737	9,306	9,429	10,044
19	นครราชสีมา	8,524	8,647	8,986	9,078	9,140	8,155	8,955	8,524	8,647	9,263
20	บึงกาฬ	11,546	11,410	11,552	11,515	11,761	11,133	11,213	11,404	11,158	11,306
21	แม่ฮ่องสอน	12,309	12,124	11,755	11,632	12,217	12,518	12,241	12,887	13,823	14,278
22	เชียงใหม่	10,893	10,709	10,340	10,217	10,801	11,072	10,795	11,441	12,407	12,863
23	ลำพูน	10,697	10,512	10,143	10,020	10,604	10,943	10,666	11,312	12,210	12,666



		41	42	43	44	45	46	47	48	49	50
		อ่างทอง	สิงห์บุรี	ชัยนาท	อุทัยธานี	สุพรรณบุรี	สระบุรี	ลพบุรี	นครนายก	ปราจีนบุรี	สระแก้ว
24	เข็ญราย	11,706	11,521	11,152	11,029	11,613	11,644	11,367	12,013	13,220	13,675
25	พะเยา	10,893	10,709	10,340	10,217	10,801	11,066	10,789	11,435	12,407	12,863
26	น่าน	10,703	10,518	10,149	10,026	10,610	10,918	10,641	11,287	12,217	12,672
27	แพร่	9,977	9,792	9,423	9,300	9,884	10,198	9,921	10,567	11,490	11,946
28	ลำปาง	10,321	10,137	9,767	9,644	10,229	10,518	10,241	10,887	11,835	12,290
29	ตาก	9,170	8,986	8,617	8,493	9,078	9,447	9,170	9,817	10,684	11,140
30	กำแพงเพชร	8,850	8,666	8,297	8,173	8,758	9,029	8,752	9,398	10,364	10,820
31	สุโขทัย	9,177	8,992	8,623	8,500	9,084	9,453	9,177	9,823	10,690	11,146
32	อุตรดิตถ์	9,583	9,398	9,029	8,906	9,490	9,829	9,552	10,198	11,097	11,552
33	พิษณุโลก	8,881	8,697	8,327	8,204	8,789	9,103	8,826	9,472	10,395	10,850
34	พิจิตร	8,697	8,512	8,143	8,020	8,604	9,004	8,727	9,373	10,210	10,666
35	นครสวรรค์	8,081	7,841	7,607	7,490	8,364	8,327	8,032	8,684	9,589	10,044
36	เพชรบูรณ์	8,857	8,672	8,303	8,180	8,764	8,697	8,420	9,066	10,370	10,826
37	กรุงเทพฯ	7,927	8,143	8,481	8,592	8,020	7,940	8,333	7,884	8,063	8,518
38	นนทบุรี	7,835	8,081	8,401	8,567	7,773	7,847	8,137	7,841	8,100	8,555
39	ปทุมธานี	7,767	8,013	8,333	8,500	7,718	7,749	8,038	7,829	8,063	8,690
40	อยุธยา	7,466	7,675	8,007	8,124	7,700	7,650	7,681	7,903	8,112	8,715
41	อ่างทอง	-	7,472	7,780	7,927	7,497	7,577	7,484	7,927	8,106	8,709
42	สิงห์บุรี	7,472	-	7,577	7,687	7,743	7,718	7,423	8,167	8,241	8,881
43	ชัยนาท	7,780	7,577	-	7,386	8,063	8,057	7,755	8,493	8,543	9,183
44	อุทัยธานี	7,927	7,687	7,386	-	8,229	8,167	7,872	8,598	8,721	9,361
45	สุพรรณบุรี	7,497	7,743	8,063	8,229	-	7,853	7,909	8,210	8,383	9,263
46	สระบุรี	7,577	7,718	8,057	8,167	7,853	-	7,515	7,583	7,755	8,358
47	ลพบุรี	7,484	7,423	7,755	7,872	7,909	7,515	-	7,872	8,044	8,647
48	นครนายก	7,927	8,167	8,493	8,598	8,210	7,583	7,872	-	7,349	7,964
49	ปราจีนบุรี	8,106	8,241	8,543	8,721	8,383	7,755	8,044	7,349	-	7,866
50	สระแก้ว	8,709	8,881	9,183	9,361	9,263	8,358	8,647	7,964	7,866	-
51	สมุทรปราการ	8,044	8,284	8,610	8,752	8,161	8,063	8,352	8,260	8,093	8,469
52	ฉะเชิงเทรา	8,137	8,383	8,703	8,869	8,481	8,149	8,438	7,687	7,681	8,026
53	ชลบุรี	8,493	8,703	9,041	9,146	8,586	8,463	8,752	8,284	8,007	8,303
54	ระยอง	9,097	9,306	9,644	9,749	9,121	8,900	9,189	9,078	8,573	8,869
55	จันทบุรี	9,269	9,515	9,835	10,001	9,472	9,152	9,441	9,472	8,967	8,217
56	ตราด	9,693	9,940	10,260	10,426	9,897	9,564	9,853	9,897	9,386	8,555
57	นครปฐม	8,278	8,493	8,832	8,943	8,370	8,290	8,684	8,235	8,413	8,869
58	กาญจนบุรี	8,672	8,887	9,226	9,337	8,764	8,684	9,078	8,629	8,807	9,263
59	ราชบุรี	8,555	8,770	9,109	9,220	8,647	8,567	8,961	8,512	8,690	9,146
60	สมุทรสาคร	8,161	8,377	8,715	8,826	8,253	8,173	8,567	8,118	8,297	8,752



		41	42	43	44	45	46	47	48	49	50
		อ่างทอง	สิงห์บุรี	ชัยนาท	อุทัยธานี	สุพรรณบุรี	สระบุรี	ลพบุรี	นครนายก	ปราจีนบุรี	สระแก้ว
61	สมุทรสงคราม	8,377	8,592	8,930	9,041	8,469	8,389	8,783	8,333	8,512	8,967
62	เพชรบุรี	8,709	8,924	9,263	9,373	8,801	8,721	9,115	8,666	8,844	9,300
63	ประจวบคีรีขันธ์	9,675	9,890	10,229	10,340	9,767	9,687	10,081	9,632	9,810	10,266
64	ชุมพร	10,733	10,949	11,287	11,398	10,826	10,746	11,140	10,690	10,869	11,324
65	ระนอง	11,447	11,663	12,001	12,112	11,540	11,460	11,853	11,404	11,583	12,038
66	สุราษฎร์ธานี	11,847	12,063	12,401	12,512	11,940	11,860	12,253	11,804	11,983	12,438
67	พังงา	12,863	13,078	13,417	13,527	12,955	12,875	13,269	12,820	12,998	13,453
68	ภูเก็ต	13,515	13,730	14,069	14,180	13,607	13,527	13,921	13,472	13,650	14,106
69	กระบี่	12,857	13,072	13,410	13,521	12,949	12,869	13,263	12,813	12,992	13,447
70	ตรัง	13,170	13,386	13,724	13,835	13,263	13,183	13,577	13,127	13,306	13,761
71	นครศรีธรรมราช	12,844	13,060	13,398	13,509	12,937	12,857	13,250	12,801	12,980	13,435
72	พัทลุง	13,269	13,484	13,823	13,933	13,361	13,281	13,675	13,226	13,404	13,860
73	สงขลา	13,983	14,198	14,537	14,647	14,075	13,995	14,389	13,940	14,118	14,573
74	ปัตตานี	14,364	14,580	14,918	15,029	14,457	14,377	14,770	14,321	14,500	14,955
75	ยะลา	14,697	14,912	15,250	15,361	14,789	14,709	15,103	14,653	14,832	15,287
76	นราธิวาส	14,912	15,127	15,466	15,577	15,004	14,924	15,318	14,869	15,047	15,503
77	สตูล	13,964	14,180	14,518	14,629	14,057	13,977	14,370	13,921	14,100	14,555

ตารางที่ 7.22 ต้นทุนการขนส่งด้วยรถ 10 ล้อ (บาท) (ส่วนที่ 6/8)

		51	52	53	54	55	56	57	58	59	60
		สมุทรปราการ	ฉะเชิงเทรา	ชลบุรี	ระยอง	จันทบุรี	ตราด	นครปฐม	กาญจนบุรี	ราชบุรี	สมุทรสาคร
1	ชัยภูมิ	9,958	9,410	9,841	10,272	10,549	10,949	9,786	10,180	10,063	9,669
2	เลย	11,183	10,623	11,053	11,484	11,761	12,161	11,010	11,404	11,287	10,893
3	หนองบัวลำภู	11,158	10,617	11,047	11,478	11,755	12,155	10,986	11,380	11,263	10,869
4	หนองคาย	11,773	11,238	11,669	12,100	12,377	12,777	11,601	11,995	11,878	11,484
5	อุดรธานี	11,447	10,912	11,343	11,773	12,050	12,450	11,275	11,669	11,552	11,158
6	ขอนแก่น	10,672	10,130	10,561	10,992	11,269	11,669	10,500	10,893	10,777	10,383
7	มหาสารคาม	10,807	10,272	10,703	11,133	11,410	11,810	10,635	11,029	10,912	10,518
8	ร้อยเอ็ด	11,029	10,383	10,813	11,244	11,521	11,921	10,857	11,250	11,133	10,740
9	กาฬสินธุ์	11,090	10,555	10,986	11,417	11,693	12,093	10,918	11,312	11,195	10,801
10	สกลนคร	11,878	11,343	11,773	12,204	12,481	12,881	11,706	12,100	11,983	11,589



		51	52	53	54	55	56	57	58	59	60
		สมุทรปราการ	ฉะเชิงเทรา	ชลบุรี	ระยอง	จันทบุรี	ตราด	นครปฐม	กาญจนบุรี	ราชบุรี	สมุทรสาคร
11	นครพนม	12,432	11,890	12,321	12,752	13,029	13,429	12,260	12,653	12,537	12,143
12	มุกดาหาร	12,075	11,447	11,878	12,309	12,586	12,986	11,903	12,297	12,180	11,786
13	อำนาจเจริญ	11,546	11,004	11,435	11,866	12,143	12,543	11,373	11,767	11,650	11,257
14	ยโสธร	11,164	10,629	11,060	11,490	11,767	12,167	10,992	11,386	11,269	10,875
15	อุบลราชธานี	11,607	11,072	11,503	11,933	12,210	12,610	11,435	11,829	11,712	11,318
16	ศรีสะเกษ	11,201	10,666	11,097	11,527	11,804	12,204	11,029	11,423	11,306	10,912
17	สุรินทร์	10,561	10,020	10,450	10,881	11,158	11,558	10,389	10,783	10,666	10,272
18	บุรีรัมย์	10,272	9,737	10,167	10,598	10,875	11,275	10,100	10,493	10,377	9,983
19	นครราชสีมา	9,490	8,955	9,386	9,817	10,093	10,493	9,318	9,712	9,595	9,201
20	บึงกาฬ	12,093	11,650	11,903	12,260	12,180	12,524	12,063	12,358	12,463	12,050
21	แม่ฮ่องสอน	13,146	13,509	13,601	14,137	14,549	14,967	13,337	13,730	13,613	13,220
22	เชียงใหม่	11,730	12,093	12,186	12,721	13,133	13,552	11,921	12,315	12,198	11,804
23	ลำพูน	11,533	11,897	11,989	12,524	12,937	13,355	11,724	12,118	12,001	11,607
24	เชียงราย	12,543	12,906	12,998	13,533	13,946	14,364	12,733	13,127	13,010	12,617
25	พะเยา	11,730	12,093	12,186	12,721	13,133	13,552	11,921	12,315	12,198	11,804
26	น่าน	11,540	11,903	11,995	12,530	12,943	13,361	11,730	12,124	12,007	11,613
27	แพร่	10,813	11,177	11,269	11,804	12,217	12,635	11,004	11,398	11,281	10,887
28	ลำปาง	11,158	11,521	11,613	12,149	12,561	12,980	11,349	11,743	11,626	11,232
29	ตาก	10,007	10,370	10,463	10,998	11,410	11,829	10,198	10,592	10,475	10,081
30	กำแพงเพชร	9,687	10,050	10,143	10,678	11,090	11,509	9,878	10,272	10,155	9,761
31	สุโขทัย	10,013	10,377	10,469	11,004	11,417	11,835	10,204	10,598	10,481	10,087
32	อุตรดิตถ์	10,420	10,783	10,875	11,410	11,823	12,241	10,610	11,004	10,887	10,493
33	พิษณุโลก	9,718	10,081	10,173	10,709	11,121	11,540	9,909	10,303	10,186	9,792
34	พิจิตร	9,533	9,897	9,989	10,524	10,937	11,355	9,724	10,118	10,001	9,607
35	นครสวรรค์	8,912	9,275	9,367	9,903	10,315	10,733	9,103	9,497	9,380	8,986
36	เพชรบูรณ์	9,693	10,057	10,149	10,684	11,097	11,515	9,884	10,278	10,161	9,767
37	กรุงเทพฯ	7,386	7,749	7,841	8,377	8,789	9,207	7,577	7,970	7,853	7,460
38	นนทบุรี	7,466	7,786	7,878	8,413	8,820	9,244	7,712	8,106	7,989	7,595
39	ปทุมธานี	7,601	7,921	8,013	8,549	8,955	9,380	7,835	8,229	8,112	7,718
40	อยุธยา	7,872	8,210	8,303	8,906	9,195	9,620	8,057	8,450	8,333	7,940
41	อ่างทอง	8,044	8,137	8,493	9,097	9,269	9,693	8,278	8,672	8,555	8,161
42	สิงห์บุรี	8,284	8,383	8,703	9,306	9,515	9,940	8,493	8,887	8,770	8,377
43	ชัยนาท	8,610	8,703	9,041	9,644	9,835	10,260	8,832	9,226	9,109	8,715
44	อุทัยธานี	8,752	8,869	9,146	9,749	10,001	10,426	8,943	9,337	9,220	8,826
45	สุพรรณบุรี	8,161	8,481	8,586	9,121	9,472	9,897	8,370	8,764	8,647	8,253
46	สระบุรี	8,063	8,149	8,463	8,900	9,152	9,564	8,290	8,684	8,567	8,173



		51	52	53	54	55	56	57	58	59	60
		สมุทรปราการ	ฉะเชิงเทรา	ชลบุรี	ระยอง	จันทบุรี	ตราด	นครปฐม	กาญจนบุรี	ราชบุรี	สมุทรสาคร
47	ลพบุรี	8,352	8,438	8,752	9,189	9,441	9,853	8,684	9,078	8,961	8,567
48	นครนายก	8,260	7,687	8,284	9,078	9,472	9,897	8,235	8,629	8,512	8,118
49	ปราจีนบุรี	8,093	7,681	8,007	8,573	8,967	9,386	8,413	8,807	8,690	8,297
50	สระแก้ว	8,469	8,026	8,303	8,869	8,217	8,555	8,869	9,263	9,146	8,752
51	สมุทรปราการ	-	7,780	7,718	8,327	8,733	9,158	7,737	8,130	8,013	7,620
52	ฉะเชิงเทรา	7,780	-	7,533	8,100	8,493	8,918	8,100	8,493	8,377	7,983
53	ชลบุรี	7,718	7,533	-	7,829	8,253	8,672	8,192	8,586	8,469	8,075
54	ระยอง	8,327	8,100	7,829	-	7,909	8,333	8,727	9,121	9,004	8,610
55	จันทบุรี	8,733	8,493	8,253	7,909	-	7,650	9,140	9,533	9,417	9,023
56	ตราด	9,158	8,918	8,672	8,333	7,650	-	9,558	9,952	9,835	9,441
57	นครปฐม	7,737	8,100	8,192	8,727	9,140	9,558	-	7,638	7,521	7,570
58	กาญจนบุรี	8,130	8,493	8,586	9,121	9,533	9,952	7,638	-	7,724	7,964
59	ราชบุรี	8,013	8,377	8,469	9,004	9,417	9,835	7,521	7,724	-	7,638
60	สมุทรสาคร	7,620	7,983	8,075	8,610	9,023	9,441	7,570	7,964	7,638	-
61	สมุทรสงคราม	7,835	8,198	8,290	8,826	9,238	9,657	7,638	7,878	7,441	7,460
62	เพชรบุรี	8,167	8,530	8,623	9,158	9,570	9,989	7,860	8,063	7,583	7,798
63	ประจวบคีรีขันธ์	9,133	9,497	9,589	10,124	10,537	10,955	8,826	9,029	8,549	8,764
64	ชุมพร	10,192	10,555	10,647	11,183	11,595	12,013	9,884	10,087	9,607	9,823
65	ระนอง	10,906	11,269	11,361	11,897	12,309	12,727	10,598	10,801	10,321	10,537
66	สุราษฎร์ธานี	11,306	11,669	11,761	12,297	12,709	13,127	10,998	11,244	10,721	10,937
67	พังงา	12,321	12,684	12,777	13,312	13,724	14,143	12,013	12,217	11,737	11,952
68	ภูเก็ต	12,973	13,337	13,429	13,964	14,377	14,795	12,660	12,869	12,383	12,598
69	กระบี่	12,315	12,678	12,770	13,306	13,718	14,137	12,007	12,210	11,730	11,946
70	ตรัง	12,629	12,992	13,084	13,620	14,032	14,450	12,321	12,567	12,050	12,260
71	นครศรีธรรมราช	12,303	12,666	12,758	13,293	13,706	14,124	11,995	12,192	11,718	11,927
72	พัทลุง	12,727	13,090	13,183	13,718	14,130	14,549	12,420	12,660	12,143	12,352
73	สงขลา	13,441	13,804	13,897	14,432	14,844	15,263	13,133	13,380	12,857	13,072
74	ปัตตานี	13,823	14,186	14,278	14,813	15,226	15,644	13,472	13,669	13,195	13,410
75	ยะลา	14,155	14,518	14,610	15,146	15,558	15,977	13,847	14,093	13,349	13,786
76	นราธิวาส	14,370	14,733	14,826	15,361	15,773	16,192	14,063	14,309	13,767	14,001
77	สตูล	13,423	13,786	13,878	14,413	14,826	15,244	13,072	13,269	12,795	13,004



ตารางที่ 7.23 ต้นทุนการขนส่งด้วยรถ 10 ล้อ (บาท) (ส่วนที่ 7/8)

		61	62	63	64	65	66	67	68	69	70
		สมุทรสงคราม	เพชรบุรี	ประจวบคีรีขันธ์	ชุมพร	ระนอง	สุราษฎร์ธานี	พังงา	ภูเก็ต	กระบี่	ตรัง
1	ชัยภูมิ	9,884	10,217	11,183	12,241	12,955	13,355	14,370	15,023	14,364	14,678
2	เลย	11,109	11,441	12,407	13,466	14,180	14,580	15,595	16,247	15,589	15,903
3	หนองบัวลำภู	11,084	11,417	12,383	13,441	14,155	14,555	15,570	16,223	15,564	15,878
4	หนองคาย	11,700	12,032	12,998	14,057	14,770	15,170	16,186	16,838	16,180	16,493
5	อุดรธานี	11,373	11,706	12,672	13,730	14,444	14,844	15,860	16,512	15,853	16,167
6	ขอนแก่น	10,598	10,930	11,897	12,955	13,669	14,069	15,084	15,737	15,078	15,392
7	มหาสารคาม	10,733	11,066	12,032	13,090	13,804	14,204	15,220	15,872	15,213	15,527
8	ร้อยเอ็ด	10,955	11,287	12,253	13,312	14,026	14,426	15,441	16,093	15,435	15,749
9	กาฬสินธุ์	11,017	11,349	12,315	13,373	14,087	14,487	15,503	16,155	15,497	15,810
10	สกลนคร	11,804	12,137	13,103	14,161	14,875	15,275	16,290	16,943	16,284	16,598
11	นครพนม	12,358	12,690	13,657	14,715	15,429	15,829	16,844	17,496	16,838	17,152
12	มุกดาหาร	12,001	12,333	13,300	14,358	15,072	15,472	16,487	17,140	16,481	16,795
13	อำนาจเจริญ	11,472	11,804	12,770	13,829	14,543	14,943	15,958	16,610	15,952	16,266
14	ยโสธร	11,090	11,423	12,389	13,447	14,161	14,561	15,577	16,229	15,570	15,884
15	อุบลราชธานี	11,533	11,866	12,832	13,890	14,604	15,004	16,020	16,672	16,013	16,327
16	ศรีสะเกษ	11,127	11,460	12,426	13,484	14,198	14,598	15,613	16,266	15,607	15,921
17	สุรินทร์	10,487	10,820	11,786	12,844	13,558	13,958	14,973	15,626	14,967	15,281
18	บุรีรัมย์	10,198	10,530	11,497	12,555	13,269	13,669	14,684	15,337	14,678	14,992
19	นครราชสีมา	9,417	9,749	10,715	11,773	12,487	12,887	13,903	14,555	13,897	14,210
20	บึงกาฬ	12,580	13,109	13,540	14,610	15,337	16,235	16,967	17,453	17,096	17,447
21	แม่ฮ่องสอน	13,435	13,767	14,733	15,792	16,506	16,906	17,921	18,573	17,915	18,229
22	เชียงใหม่	12,020	12,352	13,318	14,377	15,090	15,490	16,506	17,158	16,500	16,813
23	ลำพูน	11,823	12,155	13,121	14,180	14,893	15,293	16,309	16,961	16,303	16,616
24	เชียงราย	12,832	13,164	14,130	15,189	15,903	16,303	17,318	17,970	17,312	17,626
25	พะเยา	12,020	12,352	13,318	14,377	15,090	15,490	16,506	17,158	16,500	16,813
26	น่าน	11,829	12,161	13,127	14,186	14,900	15,300	16,315	16,967	16,309	16,623
27	แพร่	11,103	11,435	12,401	13,460	14,173	14,573	15,589	16,241	15,583	15,897
28	ลำปาง	11,447	11,780	12,746	13,804	14,518	14,918	15,933	16,586	15,927	16,241
29	ตาก	10,297	10,629	11,595	12,653	13,367	13,767	14,783	15,435	14,777	15,090
30	กำแพงเพชร	9,977	10,309	11,275	12,333	13,047	13,447	14,463	15,115	14,457	14,770
31	สุโขทัย	10,303	10,635	11,601	12,660	13,373	13,773	14,789	15,441	14,783	15,097
32	อุตรดิตถ์	10,709	11,041	12,007	13,066	13,780	14,180	15,195	15,847	15,189	15,503
33	พิษณุโลก	10,007	10,340	11,306	12,364	13,078	13,478	14,493	15,146	14,487	14,801
34	พิจิตร	9,823	10,155	11,121	12,180	12,893	13,293	14,309	14,961	14,303	14,617



		61	62	63	64	65	66	67	68	69	70
		สมุทรสงคราม	เพชรบุรี	ประจวบคีรีขันธ์	ชุมพร	ระนอง	สุราษฎร์ธานี	พังงา	ภูเก็ต	กระบี่	ตรัง
35	นครสวรรค์	9,201	9,533	10,500	11,558	12,272	12,672	13,687	14,340	13,681	13,995
36	เพชรบูรณ์	9,983	10,315	11,281	12,340	13,053	13,453	14,469	15,121	14,463	14,777
37	กรุงเทพฯ	7,675	8,007	8,973	10,032	10,746	11,146	12,161	12,813	12,155	12,469
38	นนทบุรี	7,810	8,143	9,109	10,167	10,881	11,281	12,297	12,949	12,290	12,604
39	ปทุมธานี	7,933	8,266	9,232	10,290	11,004	11,404	12,420	13,072	12,413	12,727
40	อยุธยา	8,155	8,487	9,453	10,512	11,226	11,626	12,641	13,293	12,635	12,949
41	อ่างทอง	8,377	8,709	9,675	10,733	11,447	11,847	12,863	13,515	12,857	13,170
42	สิงห์บุรี	8,592	8,924	9,890	10,949	11,663	12,063	13,078	13,730	13,072	13,386
43	ชัยนาท	8,930	9,263	10,229	11,287	12,001	12,401	13,417	14,069	13,410	13,724
44	อุทัยธานี	9,041	9,373	10,340	11,398	12,112	12,512	13,527	14,180	13,521	13,835
45	สุพรรณบุรี	8,469	8,801	9,767	10,826	11,540	11,940	12,955	13,607	12,949	13,263
46	สระบุรี	8,389	8,721	9,687	10,746	11,460	11,860	12,875	13,527	12,869	13,183
47	ลพบุรี	8,783	9,115	10,081	11,140	11,853	12,253	13,269	13,921	13,263	13,577
48	นครนายก	8,333	8,666	9,632	10,690	11,404	11,804	12,820	13,472	12,813	13,127
49	ปราจีนบุรี	8,512	8,844	9,810	10,869	11,583	11,983	12,998	13,650	12,992	13,306
50	สระแก้ว	8,967	9,300	10,266	11,324	12,038	12,438	13,453	14,106	13,447	13,761
51	สมุทรปราการ	7,835	8,167	9,133	10,192	10,906	11,306	12,321	12,973	12,315	12,629
52	ฉะเชิงเทรา	8,198	8,530	9,497	10,555	11,269	11,669	12,684	13,337	12,678	12,992
53	ชลบุรี	8,290	8,623	9,589	10,647	11,361	11,761	12,777	13,429	12,770	13,084
54	ระยอง	8,826	9,158	10,124	11,183	11,897	12,297	13,312	13,964	13,306	13,620
55	จันทบุรี	9,238	9,570	10,537	11,595	12,309	12,709	13,724	14,377	13,718	14,032
56	ตราด	9,657	9,989	10,955	12,013	12,727	13,127	14,143	14,795	14,137	14,450
57	นครปฐม	7,638	7,860	8,826	9,884	10,598	10,998	12,013	12,660	12,007	12,321
58	กาญจนบุรี	7,878	8,063	9,029	10,087	10,801	11,244	12,217	12,869	12,210	12,567
59	ราชบุรี	7,441	7,583	8,549	9,607	10,321	10,721	11,737	12,383	11,730	12,050
60	สมุทรสาคร	7,460	7,798	8,764	9,823	10,537	10,937	11,952	12,598	11,946	12,260
61	สมุทรสงคราม	-	7,577	8,543	9,601	10,315	10,715	11,730	12,377	11,724	12,044
62	เพชรบุรี	7,577	-	8,198	9,263	9,977	10,377	11,386	12,032	11,386	11,700
63	ประจวบคีรีขันธ์	8,543	8,198	-	8,303	9,017	9,417	10,432	11,263	10,426	10,746
64	ชุมพร	9,601	9,263	8,303	-	8,001	8,358	9,367	10,013	9,361	9,681
65	ระนอง	10,315	9,977	9,017	8,001	-	8,493	8,647	9,078	9,484	9,804
66	สุราษฎร์ธานี	10,715	10,377	9,417	8,358	8,493	-	8,204	8,850	8,198	8,518
67	พังงา	11,730	11,386	10,432	9,367	8,647	8,204	-	7,761	7,724	8,444
68	ภูเก็ต	12,377	12,032	11,263	10,013	9,078	8,850	7,761	-	8,235	8,998
69	กระบี่	11,724	11,386	10,426	9,361	9,484	8,198	7,724	8,235	-	8,001
70	ตรัง	12,044	11,700	10,746	9,681	9,804	8,518	8,444	8,998	8,001	-



		61	62	63	64	65	66	67	68	69	70
		สมุทรสงคราม	เพชรบุรี	ประจวบคีรีขันธ์	ชุมพร	ระนอง	สุราษฎร์ธานี	พังงา	ภูเก็ต	กระบี่	ตรัง
71	นครศรีธรรมราช	11,712	11,367	10,413	9,349	9,472	8,186	8,660	9,613	8,186	8,044
72	พัทลุง	12,137	11,792	10,838	9,773	9,897	8,610	9,257	9,349	8,358	7,583
73	สงขลา	12,850	12,512	11,558	10,493	10,617	9,324	9,644	10,137	9,183	8,290
74	ปัตตานี	13,189	12,857	11,903	11,047	9,884	9,884	10,087	10,604	9,743	8,789
75	ยะลา	13,564	13,220	12,266	11,201	9,958	9,958	10,266	10,820	9,823	8,912
76	นราธิวาส	13,761	13,417	12,684	11,620	10,457	10,457	10,684	11,238	10,241	9,324
77	สตูล	12,789	12,450	11,497	10,432	10,567	9,398	9,423	9,983	8,943	8,112

ตารางที่ 7.24 ต้นทุนการขนส่งด้วยรถ 10 ล้อ (บาท) (ส่วนที่ 8/8)

		71	72	73	74	75	76	77
		นครศรีธรรมราช	พัทลุง	สงขลา	ปัตตานี	ยะลา	นราธิวาส	สตูล
1	ชัยภูมิ	14,352	14,777	15,490	15,872	16,204	16,420	15,472
2	เลย	15,577	16,001	16,715	17,096	17,429	17,644	16,696
3	หนองบัวลำภู	15,552	15,977	16,690	17,072	17,404	17,620	16,672
4	หนองคาย	16,167	16,592	17,306	17,687	18,020	18,235	17,287
5	อุดรธานี	15,841	16,266	16,980	17,361	17,693	17,909	16,961
6	ขอนแก่น	15,066	15,490	16,204	16,586	16,918	17,133	16,186
7	มหาสารคาม	15,201	15,626	16,340	16,721	17,053	17,269	16,321
8	ร้อยเอ็ด	15,423	15,847	16,561	16,943	17,275	17,490	16,543
9	กาฬสินธุ์	15,484	15,909	16,623	17,004	17,336	17,552	16,604
10	สกลนคร	16,272	16,696	17,410	17,792	18,124	18,340	17,392
11	นครพนม	16,826	17,250	17,964	18,346	18,678	18,893	17,946
12	มุกดาหาร	16,469	16,893	17,607	17,989	18,321	18,536	17,589
13	อำนาจเจริญ	15,940	16,364	17,078	17,460	17,792	18,007	17,060
14	ยโสธร	15,558	15,983	16,696	17,078	17,410	17,626	16,678
15	อุบลราชธานี	16,001	16,426	17,140	17,521	17,853	18,069	17,121
16	ศรีสะเกษ	15,595	16,020	16,733	17,115	17,447	17,663	16,715
17	สุรินทร์	14,955	15,380	16,093	16,475	16,807	17,023	16,075
18	บุรีรัมย์	14,666	15,090	15,804	16,186	16,518	16,733	15,786
19	นครราชสีมา	13,884	14,309	15,023	15,404	15,737	15,952	15,004



		71	72	73	74	75	76	77
		นครศรีธรรมราช	พิจิตร	สงขลา	ปัตตานี	ยะลา	นราธิวาส	สตูล
20	บึงกาฬ	17,103	17,004	17,712	18,266	18,364	18,783	17,823
21	แม่ฮ่องสอน	17,903	18,327	19,041	19,423	19,755	19,970	19,023
22	เชียงใหม่	16,487	16,912	17,626	18,007	18,340	18,555	17,607
23	ลำพูน	16,290	16,715	17,429	17,810	18,143	18,358	17,410
24	เชียงราย	17,300	17,724	18,438	18,820	19,152	19,367	18,420
25	พะเยา	16,487	16,912	17,626	18,007	18,340	18,555	17,607
26	น่าน	16,297	16,721	17,435	17,816	18,149	18,364	17,416
27	แพร่	15,570	15,995	16,709	17,090	17,423	17,638	16,690
28	ลำปาง	15,915	16,340	17,053	17,435	17,767	17,983	17,035
29	ตาก	14,764	15,189	15,903	16,284	16,616	16,832	15,884
30	กำแพงเพชร	14,444	14,869	15,583	15,964	16,297	16,512	15,564
31	สุโขทัย	14,770	15,195	15,909	16,290	16,623	16,838	15,890
32	อุตรดิตถ์	15,177	15,601	16,315	16,696	17,029	17,244	16,297
33	พิษณุโลก	14,475	14,900	15,613	15,995	16,327	16,543	15,595
34	พิจิตร	14,290	14,715	15,429	15,810	16,143	16,358	15,410
35	นครสวรรค์	13,669	14,093	14,807	15,189	15,521	15,737	14,789
36	เพชรบูรณ์	14,450	14,875	15,589	15,970	16,303	16,518	15,570
37	กรุงเทพฯ	12,143	12,567	13,281	13,663	13,995	14,210	13,263
38	นนทบุรี	12,278	12,703	13,417	13,798	14,130	14,346	13,398
39	ปทุมธานี	12,401	12,826	13,540	13,921	14,253	14,469	13,521
40	อยุธยา	12,623	13,047	13,761	14,143	14,475	14,690	13,743
41	อ่างทอง	12,844	13,269	13,983	14,364	14,697	14,912	13,964
42	สิงห์บุรี	13,060	13,484	14,198	14,580	14,912	15,127	14,180
43	ชัยนาท	13,398	13,823	14,537	14,918	15,250	15,466	14,518
44	อุทัยธานี	13,509	13,933	14,647	15,029	15,361	15,577	14,629
45	สุพรรณบุรี	12,937	13,361	14,075	14,457	14,789	15,004	14,057
46	สระบุรี	12,857	13,281	13,995	14,377	14,709	14,924	13,977
47	ลพบุรี	13,250	13,675	14,389	14,770	15,103	15,318	14,370
48	นครนายก	12,801	13,226	13,940	14,321	14,653	14,869	13,921
49	ปราจีนบุรี	12,980	13,404	14,118	14,500	14,832	15,047	14,100
50	สระแก้ว	13,435	13,860	14,573	14,955	15,287	15,503	14,555
51	สมุทรปราการ	12,303	12,727	13,441	13,823	14,155	14,370	13,423
52	ฉะเชิงเทรา	12,666	13,090	13,804	14,186	14,518	14,733	13,786
53	ชลบุรี	12,758	13,183	13,897	14,278	14,610	14,826	13,878
54	ระยอง	13,293	13,718	14,432	14,813	15,146	15,361	14,413
55	จันทบุรี	13,706	14,130	14,844	15,226	15,558	15,773	14,826



		71	72	73	74	75	76	77
		นครศรีธรรมราช	พัทลุง	สงขลา	ปัตตานี	ยะลา	นราธิวาส	สตูล
56	ตราด	14,124	14,549	15,263	15,644	15,977	16,192	15,244
57	นครปฐม	11,995	12,420	13,133	13,472	13,847	14,063	13,072
58	กาญจนบุรี	12,192	12,660	13,380	13,669	14,093	14,309	13,269
59	ราชบุรี	11,718	12,143	12,857	13,195	13,349	13,767	12,795
60	สมุทรสาคร	11,927	12,352	13,072	13,410	13,786	14,001	13,004
61	สมุทรสงคราม	11,712	12,137	12,850	13,189	13,564	13,761	12,789
62	เพชรบุรี	11,367	11,792	12,512	12,857	13,220	13,417	12,450
63	ประจวบคีรีขันธ์	10,413	10,838	11,558	11,903	12,266	12,684	11,497
64	ชุมพร	9,349	9,773	10,493	11,047	11,201	11,620	10,432
65	ระนอง	9,472	9,897	10,617	9,884	9,958	10,457	10,567
66	สุราษฎร์ธานี	8,186	8,610	9,324	9,884	9,958	10,457	9,398
67	พังงา	8,660	9,257	9,644	10,087	10,266	10,684	9,423
68	ภูเก็ต	9,613	9,349	10,137	10,604	10,820	11,238	9,983
69	กระบี่	8,186	8,358	9,183	9,743	9,823	10,241	8,943
70	ตรัง	8,044	7,583	8,290	8,789	8,912	9,324	8,112
71	นครศรีธรรมราช	-	7,897	8,352	8,906	9,066	9,478	8,690
72	พัทลุง	7,897	-	7,977	8,438	8,604	9,023	8,044
73	สงขลา	8,352	7,977	-	7,872	8,032	8,444	7,995
74	ปัตตานี	8,906	8,438	7,872	-	7,595	8,087	8,463
75	ยะลา	9,066	8,604	8,032	7,595	-	7,773	8,610
76	นราธิวาส	9,478	9,023	8,444	8,087	7,773	-	9,029
77	สตูล	8,690	8,044	7,995	8,463	8,610	9,029	-



7.4 ต้นทุนการขนส่งด้วยรถ 18 ล้อ

ผลการคำนวณต้นทุนการขนส่งระหว่างจังหวัดต่างๆ ทั่วประเทศ โดยใช้รถ 18 ล้อ (กรณีรถใช้น้ำมันดีเซล) หน่วยเป็นบาท แสดงดังตารางที่ 7.25 ถึง ตารางที่ 7.32

ตารางที่ 7.25 ต้นทุนการขนส่งด้วยรถ 18 ล้อ (บาท) (ส่วนที่ 1/8)

		1	2	3	4	5	6	7	8	9	10
		ชัยภูมิ	เลย	หนองบัวลำภู	หนองคาย	อุดรธานี	ขอนแก่น	มหาสารคาม	ร้อยเอ็ด	กาฬสินธุ์	สกลนคร
1	ชัยภูมิ	-	10,141	9,921	10,539	10,293	9,476	9,728	9,988	9,981	10,878
2	เลย	10,141	-	9,237	9,901	9,562	10,001	10,546	10,812	10,573	10,739
3	หนองบัวลำภู	9,921	9,237	-	9,316	8,964	9,403	9,988	10,247	9,868	10,134
4	หนองคาย	10,539	9,901	9,316	-	8,971	9,775	10,400	10,659	10,220	10,014
5	อุดรธานี	10,293	9,562	8,964	8,971	-	9,429	9,861	10,048	9,782	9,802
6	ขอนแก่น	9,476	10,001	9,403	9,775	9,429	-	9,130	9,389	9,157	10,008
7	มหาสารคาม	9,728	10,546	9,988	10,400	9,861	9,130	-	8,891	8,971	9,822
8	ร้อยเอ็ด	9,988	10,812	10,247	10,659	10,048	9,389	8,891	-	8,951	9,695
9	กาฬสินธุ์	9,981	10,573	9,868	10,220	9,782	9,157	8,971	8,951	-	9,489
10	สกลนคร	10,878	10,739	10,134	10,014	9,802	10,008	9,822	9,695	9,489	-
11	นครพนม	11,470	11,450	10,759	10,739	10,307	10,599	10,413	10,280	10,081	9,250
12	มุกดาหาร	11,098	11,643	11,104	11,497	10,566	10,161	9,875	9,615	9,682	9,383
13	อำนาจเจริญ	10,779	11,616	11,091	11,470	11,224	10,260	9,755	9,483	9,742	9,948
14	ยโสธร	10,446	11,211	10,679	11,065	10,706	9,855	9,350	9,077	9,396	9,808
15	อุบลราชธานี	11,078	11,915	11,370	11,769	11,523	10,553	10,054	9,782	10,101	10,486
16	ศรีสะเกษ	10,526	11,723	11,178	11,576	11,217	10,367	9,868	9,596	9,948	10,712
17	สุรินทร์	10,134	11,596	11,071	11,457	11,118	10,154	9,742	9,596	9,948	10,785
18	บุรีรัมย์	9,828	11,297	10,759	11,151	10,805	9,868	9,609	9,615	9,954	10,885
19	นครราชสีมา	9,423	10,938	10,732	11,104	10,752	9,908	10,067	10,174	10,367	11,217
20	บึงกาฬ	11,424	10,765	10,214	9,529	9,855	10,599	10,952	10,878	10,473	9,861
21	แม่ฮ่องสอน	15,013	14,647	14,827	16,083	15,744	14,980	15,465	15,731	15,492	16,343
22	เชียงใหม่	12,879	12,627	12,939	14,062	13,723	12,959	13,444	13,710	13,471	14,322
23	ลำพูน	12,740	12,487	12,839	13,923	13,584	12,819	13,305	13,571	13,331	14,182
24	เชียงราย	13,424	13,158	13,471	14,594	14,255	13,491	13,976	14,242	14,003	14,854
25	พะเยา	12,819	12,534	12,846	13,969	13,630	12,866	13,351	13,617	13,378	14,229
26	น่าน	12,613	12,374	12,687	13,810	13,471	12,706	13,192	13,458	13,218	14,069
27	แพร่	11,829	11,596	11,909	13,032	12,693	11,929	12,414	12,680	12,441	13,291
28	ลำปาง	12,268	12,035	12,387	13,471	13,132	12,367	12,853	13,119	12,879	13,730
29	ตาก	11,523	11,330	11,683	12,766	12,427	11,663	12,148	12,414	12,168	13,026



		1	2	3	4	5	6	7	8	9	10
		ชัยภูมิ	เลย	หนองบัวลำภู	หนองคาย	อุดรธานี	ขอนแก่น	มหาสารคาม	ร้อยเอ็ด	กาฬสินธุ์	สกลนคร
30	กำแพงเพชร	11,071	11,098	11,450	12,534	12,195	11,430	11,915	12,181	11,942	12,793
31	สุโขทัย	11,151	10,805	11,158	12,241	11,902	11,138	11,623	11,889	11,650	12,500
32	อุดรดิตถ์	11,370	11,198	11,510	12,633	12,294	11,530	12,015	12,281	12,042	12,893
33	พิษณุโลก	10,759	10,413	10,765	11,849	11,510	10,745	11,231	11,497	11,257	12,108
34	พิจิตร	10,473	10,626	11,131	12,068	11,729	10,965	11,437	11,703	11,477	12,328
35	นครสวรรค์	10,347	11,111	11,384	12,454	12,115	11,344	11,517	11,782	11,809	12,667
36	เพชรบูรณ์	10,054	9,888	10,161	11,237	10,898	10,220	10,706	10,972	10,726	11,576
37	กรุงเทพฯ	11,011	12,334	12,308	12,972	12,620	11,782	11,929	12,168	12,234	13,085
38	นนทบุรี	10,945	12,268	12,241	12,906	12,554	11,716	11,862	12,102	12,168	13,019
39	ปทุมธานี	10,812	12,135	12,108	12,773	12,421	11,583	11,729	11,969	12,035	12,886
40	อยุธยา	10,546	11,869	11,842	12,507	12,155	11,317	11,463	11,703	11,769	12,620
41	อ่างทอง	10,519	11,829	11,822	12,494	12,141	11,297	11,450	11,570	11,756	12,607
42	สิงห์บุรี	10,652	11,962	11,955	12,627	12,274	11,430	11,583	11,703	11,889	12,740
43	ชัยนาท	11,018	12,328	12,321	12,992	12,640	11,796	11,949	12,068	12,254	13,105
44	อุทัยธานี	11,118	12,427	12,421	13,092	12,740	11,895	12,048	12,168	12,354	13,205
45	สุพรรณบุรี	11,184	12,494	12,487	13,158	12,806	11,962	12,115	12,234	12,421	13,271
46	สระบุรี	10,121	11,430	11,424	12,095	11,743	10,898	11,051	11,171	11,357	12,208
47	ลพบุรี	10,985	12,294	12,288	12,959	12,607	11,763	11,915	12,035	12,221	13,072
48	นครนายก	10,519	11,829	11,822	12,494	12,141	11,297	11,450	11,570	11,756	12,607
49	ปราจีนบุรี	10,652	11,962	11,955	12,627	12,274	11,430	11,583	11,703	11,889	12,740
50	สระแก้ว	11,317	12,627	12,620	13,291	12,939	12,095	12,248	12,367	12,554	13,404
51	สมุทรปราการ	11,576	12,899	12,873	13,537	13,185	12,347	12,494	12,733	12,800	13,650
52	ฉะเชิงเทรา	10,985	12,294	12,288	12,959	12,607	11,763	11,915	12,035	12,221	13,072
53	ชลบุรี	11,450	12,760	12,753	13,424	13,072	12,228	12,381	12,500	12,687	13,537
54	ระยอง	11,915	13,225	13,218	13,890	13,537	12,693	12,846	12,966	13,152	14,003
55	จันทบุรี	12,215	13,524	13,517	14,189	13,836	12,992	13,145	13,265	13,451	14,302
56	ตราด	12,647	13,956	13,949	14,621	14,269	13,424	13,577	13,697	13,883	14,734
57	นครปฐม	11,390	12,713	12,687	13,351	12,999	12,161	12,308	12,547	12,613	13,464
58	กาญจนบุรี	11,816	13,139	13,112	13,777	13,424	12,587	12,733	12,972	13,039	13,890
59	ราชบุรี	11,689	13,012	12,986	13,650	13,298	12,460	12,607	12,846	12,913	13,763
60	สมุทรสาคร	11,264	12,587	12,560	13,225	12,873	12,035	12,181	12,421	12,487	13,338
61	สมุทรสงคราม	11,497	12,819	12,793	13,458	13,105	12,268	12,414	12,653	12,720	13,571
62	เพชรบุรี	11,856	13,178	13,152	13,817	13,464	12,627	12,773	13,012	13,079	13,930
63	ประจวบคีรีขันธ์	12,899	14,222	14,195	14,860	14,508	13,670	13,817	14,056	14,122	14,973
64	ชุมพร	14,043	15,365	15,339	16,004	15,651	14,814	14,960	15,199	15,266	16,117
65	ระนอง	14,814	16,136	16,110	16,775	16,422	15,585	15,731	15,970	16,037	16,888



		1	2	3	4	5	6	7	8	9	10
		ชัยภูมิ	เลย	หนองบัวลำภู	หนองคาย	อุดรธานี	ขอนแก่น	มหาสารคาม	ร้อยเอ็ด	กาฬสินธุ์	สกลนคร
66	สุราษฎร์ธานี	15,246	16,569	16,542	17,207	16,854	16,017	16,163	16,402	16,469	17,320
67	พังงา	16,343	17,665	17,639	18,303	17,951	17,114	17,260	17,499	17,566	18,416
68	ภูเก็ต	17,047	18,370	18,343	19,008	18,656	17,818	17,964	18,204	18,270	19,121
69	กระบี่	16,336	17,659	17,632	18,297	17,945	17,107	17,253	17,493	17,559	18,410
70	ตรัง	16,675	17,998	17,971	18,636	18,284	17,446	17,592	17,832	17,898	18,749
71	นครศรีธรรมราช	16,323	17,645	17,619	18,284	17,931	17,094	17,240	17,479	17,546	18,397
72	พัทลุง	16,781	18,104	18,077	18,742	18,390	17,552	17,699	17,938	18,004	18,855
73	สงขลา	17,552	18,875	18,849	19,513	19,161	18,323	18,470	18,709	18,775	19,626
74	ปัตตานี	17,964	19,287	19,261	19,925	19,573	18,736	18,882	19,121	19,188	20,038
75	ยะลา	18,323	19,646	19,620	20,284	19,932	19,095	19,241	19,480	19,547	20,397
76	นราธิวาส	18,556	19,879	19,852	20,517	20,165	19,327	19,473	19,713	19,779	20,630
77	สตูล	17,532	18,855	18,829	19,493	19,141	18,303	18,450	18,689	18,755	19,606

ตารางที่ 7.26 ต้นทุนการขนส่งด้วยรถ 18 ล้อ (บาท) (ส่วนที่ 2/8)

		11	12	13	14	15	16	17	18	19	20
		นครพนม	มุกดาหาร	อำนาจเจริญ	ยโสธร	อุบลราชธานี	ศรีสะเกษ	สุรินทร์	บุรีรัมย์	นครราชสีมา	บึงกาฬ
1	ชัยภูมิ	11,470	11,098	10,779	10,446	11,078	10,526	10,134	9,828	9,423	11,424
2	เลย	11,450	11,643	11,616	11,211	11,915	11,723	11,596	11,297	10,938	10,765
3	หนองบัวลำภู	10,759	11,104	11,091	10,679	11,370	11,178	11,071	10,759	10,732	10,214
4	หนองคาย	10,739	11,497	11,470	11,065	11,769	11,576	11,457	11,151	11,104	9,529
5	อุดรธานี	10,307	10,566	11,224	10,706	11,523	11,217	11,118	10,805	10,752	9,855
6	ขอนแก่น	10,599	10,161	10,260	9,855	10,553	10,367	10,154	9,868	9,908	10,599
7	มหาสารคาม	10,413	9,875	9,755	9,350	10,054	9,868	9,742	9,609	10,067	10,952
8	ร้อยเอ็ด	10,280	9,615	9,483	9,077	9,782	9,596	9,596	9,615	10,174	10,878
9	กาฬสินธุ์	10,081	9,682	9,742	9,396	10,101	9,948	9,948	9,954	10,367	10,473
10	สกลนคร	9,250	9,383	9,948	9,808	10,486	10,712	10,785	10,885	11,217	9,861
11	นครพนม	-	9,316	9,888	10,081	10,426	10,652	11,211	11,443	11,809	9,835
12	มุกดาหาร	9,316	-	9,203	9,396	9,742	9,968	10,426	10,652	11,330	10,666
13	อำนาจเจริญ	9,888	9,203	-	9,044	9,163	9,409	9,948	10,187	10,852	11,131
14	ยโสธร	10,081	9,396	9,044	-	9,343	9,310	9,556	9,782	10,446	11,031
15	อุบลราชธานี	10,426	9,742	9,163	9,343	-	9,070	9,762	10,107	10,905	11,650



		11	12	13	14	15	16	17	18	19	20
		นครพนม	มุกดาหาร	อำนาจเจริญ	ยโสธร	อุบลราชธานี	ศรีสะเกษ	สุรินทร์	บุรีรัมย์	นครราชสีมา	บึงกาฬ
16	ศรีสะเกษ	10,652	9,968	9,409	9,310	9,070	-	9,323	9,669	10,466	11,723
17	สุรินทร์	11,211	10,426	9,948	9,556	9,762	9,323	-	8,971	9,768	11,842
18	บุรีรัมย์	11,443	10,652	10,187	9,782	10,107	9,669	8,971	-	9,463	11,975
19	นครราชสีมา	11,809	11,330	10,852	10,446	10,905	10,466	9,768	9,463	-	11,849
20	บึงกาฬ	9,835	10,666	11,131	11,031	11,650	11,723	11,842	11,975	11,849	-
21	แม่ฮ่องสอน	16,961	16,595	16,562	16,203	16,854	17,160	16,462	16,176	15,352	15,385
22	เชียงใหม่	14,940	14,594	14,561	14,202	14,854	15,119	14,421	14,089	13,790	13,823
23	ลำพูน	14,800	14,455	14,421	14,062	14,714	14,980	14,282	13,949	13,650	13,657
24	เชียงราย	15,472	15,106	15,073	14,714	15,365	15,664	14,967	14,634	14,408	14,328
25	พะเยา	14,847	14,481	14,448	14,089	14,741	15,126	14,428	14,634	13,783	13,896
26	น่าน	14,687	14,328	14,295	13,936	14,588	14,854	14,156	13,823	13,624	13,517
27	แพร่	13,910	13,544	13,511	13,152	13,803	14,069	13,371	13,039	12,846	12,746
28	ลำปาง	14,348	13,983	13,949	13,591	14,242	14,508	13,810	13,478	13,192	13,178
29	ตาก	13,644	13,278	13,245	12,886	13,537	13,763	13,065	12,733	12,035	13,105
30	กำแพงเพชร	13,411	14,269	13,012	12,647	13,305	13,311	12,613	12,281	11,583	12,893
31	สุโขทัย	13,119	12,753	12,720	12,361	13,012	13,391	12,693	12,361	12,042	12,547
32	อุตรดิตถ์	13,511	13,145	13,112	12,753	13,404	13,610	12,913	12,580	12,447	12,281
33	พิษณุโลก	12,726	12,361	12,328	11,969	12,620	12,999	12,301	11,969	11,663	11,969
34	พิจิตร	12,946	12,580	12,547	12,188	12,839	12,713	12,015	11,683	11,556	12,560
35	นครสวรรค์	13,285	12,819	12,966	12,082	13,012	12,587	11,889	11,556	10,799	13,059
36	เพชรบูรณ์	12,195	11,822	11,829	11,470	12,155	12,294	11,596	11,264	10,686	11,902
37	กรุงเทพฯ	13,684	13,298	12,726	12,314	12,793	12,354	11,663	11,350	10,506	13,571
38	นนทบุรี	13,617	13,232	12,660	12,248	12,726	12,288	11,596	11,284	10,440	13,517
39	ปทุมธานี	13,484	13,099	12,527	12,115	12,593	12,155	11,463	11,151	10,307	13,371
40	อยุธยา	13,218	12,833	12,261	11,849	12,328	11,889	11,198	10,885	10,041	13,365
41	อ่างทอง	13,198	12,720	12,241	11,836	12,314	11,876	11,178	10,872	10,028	13,291
42	สิงห์บุรี	13,331	12,853	12,374	11,969	12,447	12,008	11,311	11,005	10,161	13,145
43	ชัยนาท	13,697	13,218	12,740	12,334	12,813	12,374	11,676	11,370	10,526	13,298
44	อุทัยธานี	13,797	13,318	12,839	12,434	12,913	12,474	11,776	11,470	10,626	13,258
45	สุพรรณบุรี	13,863	13,384	12,906	12,500	12,979	12,540	11,842	11,537	10,692	13,524
46	สระบุรี	12,800	12,321	11,842	11,437	11,915	11,477	10,779	10,473	9,629	12,846
47	ลพบุรี	13,664	13,185	12,706	12,301	12,780	12,341	11,643	11,337	10,493	12,932
48	นครนายก	13,198	12,720	12,241	11,836	12,314	11,876	11,178	10,872	10,028	13,139
49	ปราจีนบุรี	13,331	12,853	12,374	11,969	12,447	12,008	11,311	11,005	10,161	12,873
50	สระแก้ว	13,996	13,517	13,039	12,633	13,112	12,673	11,975	11,669	10,825	13,032
51	สมุทรปราการ	14,249	13,863	13,291	12,879	13,358	12,919	12,228	11,915	11,071	13,883



		11	12	13	14	15	16	17	18	19	20
		นครพนม	มุกดาหาร	อำนาจเจริญ	ยโสธร	อุบลราชธานี	ศรีสะเกษ	สุรินทร์	บุรีรัมย์	นครราชสีมา	บึงกาฬ
52	ฉะเชิงเทรา	13,664	13,185	12,706	12,301	12,780	12,341	11,643	11,337	10,493	13,404
53	ชลบุรี	14,129	13,650	13,172	12,766	13,245	12,806	12,108	11,802	10,958	13,677
54	ระยอง	14,594	14,116	13,637	13,232	13,710	13,271	12,574	12,268	11,424	14,062
55	จันทบุรี	14,893	14,415	13,936	13,531	14,009	13,571	12,873	12,567	11,723	13,976
56	ตราด	15,325	14,847	14,368	13,963	14,441	14,003	13,305	12,999	12,155	14,348
57	นครปฐม	14,062	13,677	13,105	12,693	13,172	12,733	12,042	11,729	10,885	13,850
58	กาญจนบุรี	14,488	14,102	13,531	13,119	13,597	13,158	12,467	12,155	11,311	14,169
59	ราชบุรี	14,362	13,976	13,404	12,992	13,471	13,032	12,341	12,028	11,184	14,282
60	สมุทรสาคร	13,936	13,551	12,979	12,567	13,045	12,607	11,915	11,603	10,759	13,836
61	สมุทรสงคราม	14,169	13,783	13,212	12,800	13,278	12,839	12,148	11,836	10,991	14,408
62	เพชรบุรี	14,528	14,142	13,571	13,158	13,637	13,198	12,507	12,195	11,350	14,980
63	ประจวบคีรีขันธ์	15,571	15,186	14,614	14,202	14,681	14,242	13,551	13,238	12,394	15,445
64	ชุมพร	16,715	16,329	15,758	15,345	15,824	15,385	14,694	14,382	13,537	16,602
65	ระนอง	17,486	17,100	16,529	16,117	16,595	16,156	15,465	15,153	14,308	17,386
66	สุราษฎร์ธานี	17,918	17,532	16,961	16,549	17,027	16,588	15,897	15,585	14,741	18,357
67	พังงา	19,015	18,629	18,058	17,645	18,124	17,685	16,994	16,682	15,837	19,148
68	ภูเก็ต	19,719	19,334	18,762	18,350	18,829	18,390	17,699	17,386	16,542	19,673
69	กระบี่	19,008	18,623	18,051	17,639	18,117	17,679	16,987	16,675	15,831	19,287
70	ตรัง	19,347	18,962	18,390	17,978	18,456	18,018	17,326	17,014	16,170	19,666
71	นครศรีธรรมราช	18,995	18,609	18,038	17,625	18,104	17,665	16,974	16,662	15,817	19,294
72	พัทลุง	19,453	19,068	18,496	18,084	18,563	18,124	17,433	17,120	16,276	19,188
73	สงขลา	20,225	19,839	19,267	18,855	19,334	18,895	18,204	17,891	17,047	19,952
74	ปัตตานี	20,637	20,251	19,679	19,267	19,746	19,307	18,616	18,303	17,459	20,550
75	ยะลา	20,996	20,610	20,038	19,626	20,105	19,666	18,975	18,662	17,818	20,657
76	นราธิวาส	21,228	20,843	20,271	19,859	20,338	19,899	19,208	18,895	18,051	21,109
77	สตูล	20,205	19,819	19,247	18,835	19,314	18,875	18,184	17,871	17,027	20,072



ตารางที่ 7.27 ต้นทุนการขนส่งด้วยรถ 18 ล้อ (บาท) (ส่วนที่ 3/8)

		21	22	23	24	25	26	27	28	29	30
		แม่ฮ่องสอน	เชียงใหม่	ลำพูน	เชียงราย	พะเยา	น่าน	แพร่	ลำปาง	ตาก	กำแพงเพชร
1	ชัยภูมิ	15,013	12,879	12,740	13,424	12,819	12,613	11,829	12,268	11,523	11,071
2	เลย	14,647	12,627	12,487	13,158	12,534	12,374	11,596	12,035	11,330	11,098
3	หนองบัวลำภู	14,827	12,939	12,839	13,471	12,846	12,687	11,909	12,387	11,683	11,450
4	หนองคาย	16,083	14,062	13,923	14,594	13,969	13,810	13,032	13,471	12,766	12,534
5	อุดรธานี	15,744	13,723	13,584	14,255	13,630	13,471	12,693	13,132	12,427	12,195
6	ขอนแก่น	14,980	12,959	12,819	13,491	12,866	12,706	11,929	12,367	11,663	11,430
7	มหาสารคาม	15,465	13,444	13,305	13,976	13,351	13,192	12,414	12,853	12,148	11,915
8	ร้อยเอ็ด	15,731	13,710	13,571	14,242	13,617	13,458	12,680	13,119	12,414	12,181
9	กาฬสินธุ์	15,492	13,471	13,331	14,003	13,378	13,218	12,441	12,879	12,168	11,942
10	สกลนคร	16,343	14,322	14,182	14,854	14,229	14,069	13,291	13,730	13,026	12,793
11	นครพนม	16,961	14,940	14,800	15,472	14,847	14,687	13,910	14,348	13,644	13,411
12	มุกดาหาร	16,595	14,594	14,455	15,106	14,481	14,328	13,544	13,983	13,278	14,269
13	อำนาจเจริญ	16,562	14,561	14,421	15,073	14,448	14,295	13,511	13,949	13,245	13,012
14	ยโสธร	16,203	14,202	14,062	14,714	14,089	13,936	13,152	13,591	12,886	12,647
15	อุบลราชธานี	16,854	14,854	14,714	15,365	14,741	14,588	13,803	14,242	13,537	13,305
16	ศรีสะเกษ	17,160	15,119	14,980	15,664	15,126	14,854	14,069	14,508	13,763	13,311
17	สุรินทร์	16,462	14,421	14,282	14,967	14,428	14,156	13,371	13,810	13,065	12,613
18	บุรีรัมย์	16,176	14,089	13,949	14,634	14,634	13,823	13,039	13,478	12,733	12,281
19	นครราชสีมา	15,352	13,790	13,650	14,408	13,783	13,624	12,846	13,192	12,035	11,583
20	บึงกาฬ	15,385	13,823	13,657	14,328	13,896	13,517	12,746	13,178	13,105	12,893
21	แม่ฮ่องสอน	-	11,018	10,892	11,397	12,022	12,381	11,537	10,892	12,002	12,228
22	เชียงใหม่	11,018	-	8,884	9,888	9,682	10,898	10,021	9,383	10,486	10,892
23	ลำพูน	10,892	8,884	-	10,028	9,808	10,672	9,802	9,170	10,227	10,632
24	เชียงราย	11,397	9,888	10,028	-	9,237	10,666	10,180	10,147	11,357	11,763
25	พะเยา	12,022	9,682	9,808	9,237	-	9,609	9,576	9,569	10,752	11,158
26	น่าน	12,381	10,898	10,672	10,666	9,609	-	9,416	10,054	11,025	11,071
27	แพร่	11,537	10,021	9,802	10,180	9,576	9,416	-	9,263	10,127	10,287
28	ลำปาง	10,892	9,383	9,170	10,147	9,569	10,054	9,263	-	9,875	10,280
29	ตาก	12,002	10,486	10,227	11,357	10,752	11,025	10,127	9,875	-	9,037
30	กำแพงเพชร	12,228	10,892	10,632	11,763	11,158	11,071	10,287	10,280	9,037	-
31	สุโขทัย	12,381	10,779	10,613	11,304	10,699	10,493	9,709	9,921	9,190	9,097
32	อุตรดิตถ์	11,769	10,260	10,041	10,652	10,048	9,888	9,104	9,496	9,722	9,762
33	พิษณุโลก	12,454	10,945	10,726	11,377	10,772	10,566	9,788	10,207	9,569	9,356
34	พิจิตร	12,886	11,284	11,065	11,809	11,204	10,998	10,220	10,613	9,695	9,290
35	นครสวรรค์	13,218	11,703	11,497	12,314	11,709	11,503	10,719	11,091	9,848	9,502



		21	22	23	24	25	26	27	28	29	30
		แม่ฮ่องสอน	เชียงใหม่	ลำพูน	เชียงใหม่	พะเยา	น่าน	แพร่	ลำปาง	ตาก	กำแพงเพชร
36	เพชรบูรณ์	13,404	11,889	11,669	12,321	11,723	11,517	10,739	11,131	10,619	10,174
37	กรุงเทพฯ	14,847	13,318	13,105	14,195	13,318	13,112	12,328	12,700	11,457	11,111
38	นนทบุรี	14,780	13,252	13,039	14,129	13,252	13,045	12,261	12,633	11,390	11,045
39	ปทุมธานี	14,647	13,119	12,906	13,996	13,119	12,913	12,128	12,500	11,257	10,912
40	อยุธยา	14,382	12,853	12,640	13,730	12,853	12,647	11,862	12,234	10,991	10,646
41	อ่างทอง	14,116	12,587	12,374	13,464	12,587	12,381	11,596	11,969	10,726	10,380
42	สิงห์บุรี	13,916	12,387	12,175	13,265	12,387	12,181	11,397	11,769	10,526	10,180
43	ชัยนาท	13,517	11,989	11,776	12,866	11,989	11,782	10,998	11,370	10,127	9,782
44	อุทัยธานี	13,384	11,856	11,643	12,733	11,856	11,650	10,865	11,237	9,994	9,649
45	สุพรรณบุรี	14,016	12,487	12,274	13,365	12,487	12,281	11,497	11,869	10,626	10,280
46	สระบุรี	14,342	12,780	12,640	13,398	12,773	12,613	11,836	12,181	11,025	10,573
47	ลพบุรี	14,043	12,480	12,341	13,099	12,474	12,314	11,537	11,882	10,726	10,274
48	นครนายก	14,741	13,178	13,039	13,797	13,172	13,012	12,234	12,580	11,424	10,972
49	ปราจีนบุรี	15,751	14,222	14,009	15,099	14,222	14,016	13,232	13,604	12,361	12,015
50	สระแก้ว	16,243	14,714	14,501	15,591	14,714	14,508	13,723	14,096	12,853	12,507
51	สมุทรปราการ	15,020	13,491	13,278	14,368	13,491	13,285	12,500	12,873	11,630	11,284
52	ฉะเชิงเทรา	15,412	13,883	13,670	14,760	13,883	13,677	12,893	13,265	12,022	11,676
53	ชลบุรี	15,512	13,983	13,770	14,860	13,983	13,777	12,992	13,365	12,121	11,776
54	ระยอง	16,090	14,561	14,348	15,438	14,561	14,355	13,571	13,943	12,700	12,354
55	จันทบุรี	16,535	15,006	14,794	15,884	15,006	14,800	14,016	14,388	13,145	12,800
56	ตราด	16,987	15,458	15,246	16,336	15,458	15,252	14,468	14,840	13,597	13,252
57	นครปฐม	15,226	13,697	13,484	14,574	13,697	13,491	12,706	13,079	11,836	11,490
58	กาญจนบุรี	15,651	14,122	13,910	15,000	14,122	13,916	13,132	13,504	12,261	11,915
59	ราชบุรี	15,525	13,996	13,783	14,873	13,996	13,790	13,006	13,378	12,135	11,789
60	สมุทรสาคร	15,099	13,571	13,358	14,448	13,571	13,365	12,580	12,952	11,709	11,364
61	สมุทรสงคราม	15,332	13,803	13,591	14,681	13,803	13,597	12,813	13,185	11,942	11,596
62	เพชรบุรี	15,691	14,162	13,949	15,040	14,162	13,956	13,172	13,544	12,301	11,955
63	ประจวบคีรีขันธ์	16,735	15,206	14,993	16,083	15,206	15,000	14,215	14,588	13,345	12,999
64	ชุมพร	17,878	16,349	16,136	17,227	16,349	16,143	15,359	15,731	14,488	14,142
65	ระนอง	18,649	17,120	16,908	17,998	17,120	16,914	16,130	16,502	15,259	14,913
66	สุราษฎร์ธานี	19,081	17,552	17,340	18,430	17,552	17,346	16,562	16,934	15,691	15,345
67	พังงา	20,178	18,649	18,436	19,527	18,649	18,443	17,659	18,031	16,788	16,442
68	ภูเก็ต	20,883	19,354	19,141	20,231	19,354	19,148	18,363	18,736	17,493	17,147
69	กระบี่	20,171	18,642	18,430	19,520	18,642	18,436	17,652	18,024	16,781	16,436
70	ตรัง	20,510	18,981	18,769	19,859	18,981	18,775	17,991	18,363	17,120	16,775
71	นครศรีธรรมราช	20,158	18,629	18,416	19,507	18,629	18,423	17,639	18,011	16,768	16,422
72	พัทลุง	20,617	19,088	18,875	19,965	19,088	18,882	18,097	18,470	17,227	16,881



		21	22	23	24	25	26	27	28	29	30
		แม่ฮ่องสอน	เชียงใหม่	ลำพูน	เชียงใหม่	พะเยา	น่าน	แพร่	ลำปาง	ตาก	กำแพงเพชร
73	สงขลา	21,388	19,859	19,646	20,736	19,859	19,653	18,868	19,241	17,998	17,652
74	ปัตตานี	21,800	20,271	20,058	21,149	20,271	20,065	19,281	19,653	18,410	18,064
75	ยะลา	22,159	20,630	20,417	21,507	20,630	20,424	19,640	20,012	18,769	18,423
76	นราธิวาส	22,392	20,863	20,650	21,740	20,863	20,657	19,872	20,244	19,001	18,656
77	สตูล	21,368	19,839	19,626	20,716	19,839	19,633	18,849	19,221	17,978	17,632

ตารางที่ 7.28 ต้นทุนการขนส่งด้วยรถ 18 ล้อ (บาท) (ส่วนที่ 4/8)

		31	32	33	34	35	36	37	38	39	40
		สุโขทัย	อุดรดิตถ์	พิษณุโลก	พิจิตร	นครสวรรค์	เพชรบูรณ์	กรุงเทพฯ	นนทบุรี	ปทุมธานี	อยุธยา
1	ชัยภูมิ	11,151	11,370	10,759	10,473	10,347	10,054	11,011	10,945	10,812	10,546
2	เลย	10,805	11,198	10,413	10,626	11,111	9,888	12,334	12,268	12,135	11,869
3	หนองบัวลำภู	11,158	11,510	10,765	11,131	11,384	10,161	12,308	12,241	12,108	11,842
4	หนองคาย	12,241	12,633	11,849	12,068	12,454	11,237	12,972	12,906	12,773	12,507
5	อุดรธานี	11,902	12,294	11,510	11,729	12,115	10,898	12,620	12,554	12,421	12,155
6	ขอนแก่น	11,138	11,530	10,745	10,965	11,344	10,220	11,782	11,716	11,583	11,317
7	มหาสารคาม	11,623	12,015	11,231	11,437	11,517	10,706	11,929	11,862	11,729	11,463
8	ร้อยเอ็ด	11,889	12,281	11,497	11,703	11,782	10,972	12,168	12,102	11,969	11,703
9	กาฬสินธุ์	11,650	12,042	11,257	11,477	11,809	10,726	12,234	12,168	12,035	11,769
10	สกลนคร	12,500	12,893	12,108	12,328	12,667	11,576	13,085	13,019	12,886	12,620
11	นครพนม	13,119	13,511	12,726	12,946	13,285	12,195	13,684	13,617	13,484	13,218
12	มุกดาหาร	12,753	13,145	12,361	12,580	12,819	11,822	13,298	13,232	13,099	12,833
13	อำนาจเจริญ	12,720	13,112	12,328	12,547	12,966	11,829	12,726	12,660	12,527	12,261
14	ยโสธร	12,361	12,753	11,969	12,188	12,082	11,470	12,314	12,248	12,115	11,849
15	อุบลราชธานี	13,012	13,404	12,620	12,839	13,012	12,155	12,793	12,726	12,593	12,328
16	ศรีสะเกษ	13,391	13,610	12,999	12,713	12,587	12,294	12,354	12,288	12,155	11,889
17	สุรินทร์	12,693	12,913	12,301	12,015	11,889	11,596	11,663	11,596	11,463	11,198
18	บุรีรัมย์	12,361	12,580	11,969	11,683	11,556	11,264	11,350	11,284	11,151	10,885
19	นครราชสีมา	12,042	12,447	11,663	11,556	10,799	10,686	10,506	10,440	10,307	10,041
20	บึงกาฬ	12,547	12,281	11,969	12,560	13,059	11,902	13,571	13,517	13,371	13,365
21	แม่ฮ่องสอน	12,381	11,769	12,454	12,886	13,218	13,404	14,847	14,780	14,647	14,382
22	เชียงใหม่	10,779	10,260	10,945	11,284	11,703	11,889	13,318	13,252	13,119	12,853



		31	32	33	34	35	36	37	38	39	40
		สุโขทัย	อุดรดิตถ์	พิษณุโลก	พิจิตร	นครสวรรค์	เพชรบูรณ์	กรุงเทพฯ	นนทบุรี	ปทุมธานี	อยุธยา
23	ลำพูน	10,613	10,041	10,726	11,065	11,497	11,669	13,105	13,039	12,906	12,640
24	เชียงราย	11,304	10,652	11,377	11,809	12,314	12,321	14,195	14,129	13,996	13,730
25	พะเยา	10,699	10,048	10,772	11,204	11,709	11,723	13,318	13,252	13,119	12,853
26	น่าน	10,493	9,888	10,566	10,998	11,503	11,517	13,112	13,045	12,913	12,647
27	แพร่	9,709	9,104	9,788	10,220	10,719	10,739	12,328	12,261	12,128	11,862
28	ลำปาง	9,921	9,496	10,207	10,613	11,091	11,131	12,700	12,633	12,500	12,234
29	ตาก	9,190	9,722	9,569	9,695	9,848	10,619	11,457	11,390	11,257	10,991
30	กำแพงเพชร	9,097	9,762	9,356	9,290	9,502	10,174	11,111	11,045	10,912	10,646
31	สุโขทัย	-	9,230	9,011	9,403	9,835	10,067	11,463	11,397	11,264	10,998
32	อุดรดิตถ์	9,230	-	9,343	9,755	10,200	10,287	11,902	11,836	11,703	11,437
33	พิษณุโลก	9,011	9,343	-	9,004	9,516	9,802	11,144	11,078	10,945	10,679
34	พิจิตร	9,403	9,755	9,004	-	9,316	9,509	10,945	10,878	10,745	10,480
35	นครสวรรค์	9,835	10,200	9,516	9,316	-	9,782	10,274	10,220	10,147	9,768
36	เพชรบูรณ์	10,067	10,287	9,802	9,509	9,782	-	11,118	11,051	10,918	10,652
37	กรุงเทพฯ	11,463	11,902	11,144	10,945	10,274	11,118	-	8,824	8,904	9,143
38	นนทบุรี	11,397	11,836	11,078	10,878	10,220	11,051	8,824	-	8,804	9,124
39	ปทุมธานี	11,264	11,703	10,945	10,745	10,147	10,918	8,904	8,804	-	8,977
40	อยุธยา	10,998	11,437	10,679	10,480	9,768	10,652	9,143	9,124	8,977	-
41	อ่างทอง	10,732	11,171	10,413	10,214	9,549	10,387	9,383	9,283	9,210	8,884
42	สิงห์บุรี	10,533	10,972	10,214	10,014	9,290	10,187	9,615	9,549	9,476	9,110
43	ชัยนาท	10,134	10,573	9,815	9,615	9,037	9,788	9,981	9,895	9,822	9,469
44	อุทัยธานี	10,001	10,440	9,682	9,483	8,911	9,655	10,101	10,074	10,001	9,596
45	สุพรรณบุรี	10,632	11,071	10,313	10,114	9,855	10,287	9,483	9,217	9,157	9,137
46	สระบุรี	11,031	11,437	10,652	10,546	9,815	10,214	9,396	9,296	9,190	9,084
47	ลพบุรี	10,732	11,138	10,353	10,247	9,496	9,915	9,822	9,609	9,502	9,117
48	นครนายก	11,430	11,836	11,051	10,945	10,200	10,613	9,336	9,290	9,276	9,356
49	ปราจีนบุรี	12,367	12,806	12,048	11,849	11,178	12,022	9,529	9,569	9,529	9,582
50	สระแก้ว	12,859	13,298	12,540	12,341	11,669	12,514	10,021	10,061	10,207	10,234
51	สมุทรปราการ	11,636	12,075	11,317	11,118	10,446	11,291	8,798	8,884	9,030	9,323
52	ฉะเชิงเทรา	12,028	12,467	11,709	11,510	10,839	11,683	9,190	9,230	9,376	9,689
53	ชลบุรี	12,128	12,567	11,809	11,610	10,938	11,782	9,290	9,330	9,476	9,788
54	ระยอง	12,706	13,145	12,387	12,188	11,517	12,361	9,868	9,908	10,054	10,440
55	จันทบุรี	13,152	13,591	12,833	12,633	11,962	12,806	10,313	10,347	10,493	10,752
56	ตราด	13,604	14,043	13,285	13,085	12,414	13,258	10,765	10,805	10,952	11,211
57	นครปฐม	11,842	12,281	11,523	11,324	10,652	11,497	9,004	9,203	9,283	9,522
58	กาญจนบุรี	12,268	12,706	11,949	11,749	11,078	11,922	9,429	9,629	9,709	9,948
59	ราชบุรี	12,141	12,580	11,822	11,623	10,952	11,796	9,303	9,502	9,582	9,822



		31	32	33	34	35	36	37	38	39	40
		สุโขทัย	อุดรดิตถ์	พิษณุโลก	พิจิตร	นครสวรรค์	เพชรบูรณ์	กรุงเทพฯ	นนทบุรี	ปทุมธานี	อยุธยา
60	สมุทรสาคร	11,716	12,155	11,397	11,198	10,526	11,370	8,878	9,077	9,157	9,396
61	สมุทรสงคราม	11,949	12,387	11,630	11,430	10,759	11,603	9,110	9,310	9,389	9,629
62	เพชรบุรี	12,308	12,746	11,989	11,789	11,118	11,962	9,469	9,669	9,748	9,988
63	ประจวบคีรีขันธ์	13,351	13,790	13,032	12,833	12,161	13,006	10,513	10,712	10,792	11,031
64	ชุมพร	14,495	14,933	14,176	13,976	13,305	14,149	11,656	11,856	11,935	12,175
65	ระนอง	15,266	15,704	14,947	14,747	14,076	14,920	12,427	12,627	12,706	12,946
66	สุราษฎร์ธานี	15,698	16,136	15,379	15,179	14,508	15,352	12,859	13,059	13,139	13,378
67	พังงา	16,795	17,233	16,475	16,276	15,605	16,449	13,956	14,156	14,235	14,475
68	ภูเก็ต	17,499	17,938	17,180	16,981	16,309	17,153	14,661	14,860	14,940	15,179
69	กระบี่	16,788	17,227	16,469	16,269	15,598	16,442	13,949	14,149	14,229	14,468
70	ตรัง	17,127	17,566	16,808	16,608	15,937	16,781	14,289	14,488	14,568	14,807
71	นครศรีธรรมราช	16,775	17,213	16,456	16,256	15,585	16,429	13,936	14,136	14,215	14,455
72	พัทลุง	17,233	17,672	16,914	16,715	16,043	16,888	14,395	14,594	14,674	14,913
73	สงขลา	18,004	18,443	17,685	17,486	16,814	17,659	15,166	15,365	15,445	15,684
74	ปัตตานี	18,416	18,855	18,097	17,898	17,227	18,071	15,578	15,777	15,857	16,097
75	ยะลา	18,775	19,214	18,456	18,257	17,586	18,430	15,937	16,136	16,216	16,456
76	นราธิวาส	19,008	19,447	18,689	18,490	17,818	18,662	16,170	16,369	16,449	16,688
77	สตูล	17,984	18,423	17,665	17,466	16,795	17,639	15,146	15,345	15,425	15,664

ตารางที่ 7.29 ต้นทุนการขนส่งด้วยรถ 18 ล้อ (บาท) (ส่วนที่ 5/8)

		41	42	43	44	45	46	47	48	49	50
		อ่างทอง	สิงห์บุรี	ชัยนาท	อุทัยธานี	สุพรรณบุรี	สระบุรี	ลพบุรี	นครนายก	ปราจีนบุรี	สระแก้ว
1	ชัยภูมิ	10,519	10,652	11,018	11,118	11,184	10,121	10,985	10,519	10,652	11,317
2	เลย	11,829	11,962	12,328	12,427	12,494	11,430	12,294	11,829	11,962	12,627
3	หนองบัวลำภู	11,822	11,955	12,321	12,421	12,487	11,424	12,288	11,822	11,955	12,620
4	หนองคาย	12,494	12,627	12,992	13,092	13,158	12,095	12,959	12,494	12,627	13,291
5	อุดรธานี	12,141	12,274	12,640	12,740	12,806	11,743	12,607	12,141	12,274	12,939
6	ขอนแก่น	11,297	11,430	11,796	11,895	11,962	10,898	11,763	11,297	11,430	12,095
7	มหาสารคาม	11,450	11,583	11,949	12,048	12,115	11,051	11,915	11,450	11,583	12,248
8	ร้อยเอ็ด	11,570	11,703	12,068	12,168	12,234	11,171	12,035	11,570	11,703	12,367
9	กาฬสินธุ์	11,756	11,889	12,254	12,354	12,421	11,357	12,221	11,756	11,889	12,554
10	สกลนคร	12,607	12,740	13,105	13,205	13,271	12,208	13,072	12,607	12,740	13,404



		41	42	43	44	45	46	47	48	49	50
		อ่างทอง	สิงห์บุรี	ชัยนาท	อุทัยธานี	สุพรรณบุรี	สระบุรี	ลพบุรี	นครนายก	ปราจีนบุรี	สระแก้ว
11	นครพนม	13,198	13,331	13,697	13,797	13,863	12,800	13,664	13,198	13,331	13,996
12	มุกดาหาร	12,720	12,853	13,218	13,318	13,384	12,321	13,185	12,720	12,853	13,517
13	อำนาจเจริญ	12,241	12,374	12,740	12,839	12,906	11,842	12,706	12,241	12,374	13,039
14	ยโสธร	11,836	11,969	12,334	12,434	12,500	11,437	12,301	11,836	11,969	12,633
15	อุบลราชธานี	12,314	12,447	12,813	12,913	12,979	11,915	12,780	12,314	12,447	13,112
16	ศรีสะเกษ	11,876	12,008	12,374	12,474	12,540	11,477	12,341	11,876	12,008	12,673
17	สุรินทร์	11,178	11,311	11,676	11,776	11,842	10,779	11,643	11,178	11,311	11,975
18	บุรีรัมย์	10,872	11,005	11,370	11,470	11,537	10,473	11,337	10,872	11,005	11,669
19	นครราชสีมา	10,028	10,161	10,526	10,626	10,692	9,629	10,493	10,028	10,161	10,825
20	บึงกาฬ	13,291	13,145	13,298	13,258	13,524	12,846	12,932	13,139	12,873	13,032
21	แม่ฮ่องสอน	14,116	13,916	13,517	13,384	14,016	14,342	14,043	14,741	15,751	16,243
22	เชียงใหม่	12,587	12,387	11,989	11,856	12,487	12,780	12,480	13,178	14,222	14,714
23	ลำพูน	12,374	12,175	11,776	11,643	12,274	12,640	12,341	13,039	14,009	14,501
24	เชียงราย	13,464	13,265	12,866	12,733	13,365	13,398	13,099	13,797	15,099	15,591
25	พะเยา	12,587	12,387	11,989	11,856	12,487	12,773	12,474	13,172	14,222	14,714
26	น่าน	12,381	12,181	11,782	11,650	12,281	12,613	12,314	13,012	14,016	14,508
27	แพร่	11,596	11,397	10,998	10,865	11,497	11,836	11,537	12,234	13,232	13,723
28	ลำปาง	11,969	11,769	11,370	11,237	11,869	12,181	11,882	12,580	13,604	14,096
29	ตาก	10,726	10,526	10,127	9,994	10,626	11,025	10,726	11,424	12,361	12,853
30	กำแพงเพชร	10,380	10,180	9,782	9,649	10,280	10,573	10,274	10,972	12,015	12,507
31	สุโขทัย	10,732	10,533	10,134	10,001	10,632	11,031	10,732	11,430	12,367	12,859
32	อุตรดิตถ์	11,171	10,972	10,573	10,440	11,071	11,437	11,138	11,836	12,806	13,298
33	พิษณุโลก	10,413	10,214	9,815	9,682	10,313	10,652	10,353	11,051	12,048	12,540
34	พิจิตร	10,214	10,014	9,615	9,483	10,114	10,546	10,247	10,945	11,849	12,341
35	นครสวรรค์	9,549	9,290	9,037	8,911	9,855	9,815	9,496	10,200	11,178	11,669
36	เพชรบูรณ์	10,387	10,187	9,788	9,655	10,287	10,214	9,915	10,613	12,022	12,514
37	กรุงเทพฯ	9,383	9,615	9,981	10,101	9,483	9,396	9,822	9,336	9,529	10,021
38	นนทบุรี	9,283	9,549	9,895	10,074	9,217	9,296	9,609	9,290	9,569	10,061
39	ปทุมธานี	9,210	9,476	9,822	10,001	9,157	9,190	9,502	9,276	9,529	10,207
40	อยุธยา	8,884	9,110	9,469	9,596	9,137	9,084	9,117	9,356	9,582	10,234
41	อ่างทอง	-	8,891	9,223	9,383	8,917	9,004	8,904	9,383	9,576	10,227
42	สิงห์บุรี	8,891	-	9,004	9,124	9,183	9,157	8,838	9,642	9,722	10,413
43	ชัยนาท	9,223	9,004	-	8,798	9,529	9,522	9,197	9,994	10,048	10,739
44	อุทัยธานี	9,383	9,124	8,798	-	9,709	9,642	9,323	10,107	10,240	10,932
45	สุพรรณบุรี	8,917	9,183	9,529	9,709	-	9,303	9,363	9,689	9,875	10,825
46	สระบุรี	9,004	9,157	9,522	9,642	9,303	-	8,937	9,011	9,197	9,848
47	ลพบุรี	8,904	8,838	9,197	9,323	9,363	8,937	-	9,323	9,509	10,161



		41	42	43	44	45	46	47	48	49	50
		อ่างทอง	สิงห์บุรี	ชัยนาท	อุทัยธานี	สุพรรณบุรี	สระบุรี	ลพบุรี	นครนายก	ปราจีนบุรี	สระแก้ว
48	นครนายก	9,383	9,642	9,994	10,107	9,689	9,011	9,323	-	8,758	9,423
49	ปราจีนบุรี	9,576	9,722	10,048	10,240	9,875	9,197	9,509	8,758	-	9,316
50	สระแก้ว	10,227	10,413	10,739	10,932	10,825	9,848	10,161	9,423	9,316	-
51	สมุทรปราการ	9,509	9,768	10,121	10,274	9,635	9,529	9,841	9,742	9,562	9,968
52	ฉะเชิงเทรา	9,609	9,875	10,220	10,400	9,981	9,622	9,935	9,124	9,117	9,489
53	ชลบุรี	9,994	10,220	10,586	10,699	10,094	9,961	10,274	9,768	9,469	9,788
54	ระยอง	10,646	10,872	11,237	11,350	10,672	10,433	10,745	10,626	10,081	10,400
55	จันทบุรี	10,832	11,098	11,443	11,623	11,051	10,706	11,018	11,051	10,506	9,695
56	ตราด	11,291	11,556	11,902	12,082	11,510	11,151	11,463	11,510	10,958	10,061
57	นครปฐม	9,762	9,994	10,360	10,480	9,861	9,775	10,200	9,715	9,908	10,400
58	กาญจนบุรี	10,187	10,420	10,785	10,905	10,287	10,200	10,626	10,141	10,333	10,825
59	ราชบุรี	10,061	10,293	10,659	10,779	10,161	10,074	10,500	10,014	10,207	10,699
60	สมุทรสาคร	9,635	9,868	10,234	10,353	9,735	9,649	10,074	9,589	9,782	10,274
61	สมุทรสงคราม	9,868	10,101	10,466	10,586	9,968	9,881	10,307	9,822	10,014	10,506
62	เพชรบุรี	10,227	10,460	10,825	10,945	10,327	10,240	10,666	10,180	10,373	10,865
63	ประจวบคีรีขันธ์	11,271	11,503	11,869	11,989	11,370	11,284	11,709	11,224	11,417	11,909
64	ชุมพร	12,414	12,647	13,012	13,132	12,514	12,427	12,853	12,367	12,560	13,052
65	ระนอง	13,185	13,418	13,783	13,903	13,285	13,198	13,624	13,139	13,331	13,823
66	สุราษฎร์ธานี	13,617	13,850	14,215	14,335	13,717	13,630	14,056	13,571	13,763	14,255
67	พังงา	14,714	14,947	15,312	15,432	14,814	14,727	15,153	14,667	14,860	15,352
68	ภูเก็ต	15,419	15,651	16,017	16,136	15,518	15,432	15,857	15,372	15,565	16,057
69	กระบี่	14,707	14,940	15,306	15,425	14,807	14,721	15,146	14,661	14,854	15,345
70	ตรัง	15,046	15,279	15,645	15,764	15,146	15,060	15,485	15,000	15,193	15,684
71	นครศรีธรรมราช	14,694	14,927	15,292	15,412	14,794	14,707	15,133	14,647	14,840	15,332
72	พัทลุง	15,153	15,385	15,751	15,871	15,252	15,166	15,591	15,106	15,299	15,791
73	สงขลา	15,924	16,156	16,522	16,642	16,023	15,937	16,362	15,877	16,070	16,562
74	ปัตตานี	16,336	16,569	16,934	17,054	16,436	16,349	16,775	16,289	16,482	16,974
75	ยะลา	16,695	16,927	17,293	17,413	16,795	16,708	17,134	16,648	16,841	17,333
76	นราธิวาส	16,927	17,160	17,526	17,645	17,027	16,941	17,366	16,881	17,074	17,566
77	สตูล	15,904	16,136	16,502	16,622	16,004	15,917	16,343	15,857	16,050	16,542



ตารางที่ 7.30 ต้นทุนการขนส่งด้วยรถ 18 ล้อ (บาท) (ส่วนที่ 6/8)

		51	52	53	54	55	56	57	58	59	60
		สมุทรปราการ	ฉะเชิงเทรา	ชลบุรี	ระยอง	จันทบุรี	ตราด	นครปฐม	กาญจนบุรี	ราชบุรี	สมุทรสาคร
1	ชัยภูมิ	11,576	10,985	11,450	11,915	12,215	12,647	11,390	11,816	11,689	11,264
2	เลย	12,899	12,294	12,760	13,225	13,524	13,956	12,713	13,139	13,012	12,587
3	หนองบัวลำภู	12,873	12,288	12,753	13,218	13,517	13,949	12,687	13,112	12,986	12,560
4	หนองคาย	13,537	12,959	13,424	13,890	14,189	14,621	13,351	13,777	13,650	13,225
5	อุดรธานี	13,185	12,607	13,072	13,537	13,836	14,269	12,999	13,424	13,298	12,873
6	ขอนแก่น	12,347	11,763	12,228	12,693	12,992	13,424	12,161	12,587	12,460	12,035
7	มหาสารคาม	12,494	11,915	12,381	12,846	13,145	13,577	12,308	12,733	12,607	12,181
8	ร้อยเอ็ด	12,733	12,035	12,500	12,966	13,265	13,697	12,547	12,972	12,846	12,421
9	กาฬสินธุ์	12,800	12,221	12,687	13,152	13,451	13,883	12,613	13,039	12,913	12,487
10	สกลนคร	13,650	13,072	13,537	14,003	14,302	14,734	13,464	13,890	13,763	13,338
11	นครพนม	14,249	13,664	14,129	14,594	14,893	15,325	14,062	14,488	14,362	13,936
12	มุกดาหาร	13,863	13,185	13,650	14,116	14,415	14,847	13,677	14,102	13,976	13,551
13	อำนาจเจริญ	13,291	12,706	13,172	13,637	13,936	14,368	13,105	13,531	13,404	12,979
14	ยโสธร	12,879	12,301	12,766	13,232	13,531	13,963	12,693	13,119	12,992	12,567
15	อุบลราชธานี	13,358	12,780	13,245	13,710	14,009	14,441	13,172	13,597	13,471	13,045
16	ศรีสะเกษ	12,919	12,341	12,806	13,271	13,571	14,003	12,733	13,158	13,032	12,607
17	สุรินทร์	12,228	11,643	12,108	12,574	12,873	13,305	12,042	12,467	12,341	11,915
18	บุรีรัมย์	11,915	11,337	11,802	12,268	12,567	12,999	11,729	12,155	12,028	11,603
19	นครราชสีมา	11,071	10,493	10,958	11,424	11,723	12,155	10,885	11,311	11,184	10,759
20	บึงกาฬ	13,883	13,404	13,677	14,062	13,976	14,348	13,850	14,169	14,282	13,836
21	แม่ฮ่องสอน	15,020	15,412	15,512	16,090	16,535	16,987	15,226	15,651	15,525	15,099
22	เชียงใหม่	13,491	13,883	13,983	14,561	15,006	15,458	13,697	14,122	13,996	13,571
23	ลำพูน	13,278	13,670	13,770	14,348	14,794	15,246	13,484	13,910	13,783	13,358
24	เชียงราย	14,368	14,760	14,860	15,438	15,884	16,336	14,574	15,000	14,873	14,448
25	พะเยา	13,491	13,883	13,983	14,561	15,006	15,458	13,697	14,122	13,996	13,571
26	น่าน	13,285	13,677	13,777	14,355	14,800	15,252	13,491	13,916	13,790	13,365
27	แพร่	12,500	12,893	12,992	13,571	14,016	14,468	12,706	13,132	13,006	12,580
28	ลำปาง	12,873	13,265	13,365	13,943	14,388	14,840	13,079	13,504	13,378	12,952
29	ตาก	11,630	12,022	12,121	12,700	13,145	13,597	11,836	12,261	12,135	11,709
30	กำแพงเพชร	11,284	11,676	11,776	12,354	12,800	13,252	11,490	11,915	11,789	11,364
31	สุโขทัย	11,636	12,028	12,128	12,706	13,152	13,604	11,842	12,268	12,141	11,716
32	อุตรดิตถ์	12,075	12,467	12,567	13,145	13,591	14,043	12,281	12,706	12,580	12,155
33	พิษณุโลก	11,317	11,709	11,809	12,387	12,833	13,285	11,523	11,949	11,822	11,397
34	พิจิตร	11,118	11,510	11,610	12,188	12,633	13,085	11,324	11,749	11,623	11,198



		51	52	53	54	55	56	57	58	59	60
		สมุทรปราการ	ฉะเชิงเทรา	ชลบุรี	ระยอง	จันทบุรี	ตราด	นครปฐม	กาญจนบุรี	ราชบุรี	สมุทรสาคร
35	นครสวรรค์	10,446	10,839	10,938	11,517	11,962	12,414	10,652	11,078	10,952	10,526
36	เพชรบูรณ์	11,291	11,683	11,782	12,361	12,806	13,258	11,497	11,922	11,796	11,370
37	กรุงเทพฯ	8,798	9,190	9,290	9,868	10,313	10,765	9,004	9,429	9,303	8,878
38	นนทบุรี	8,884	9,230	9,330	9,908	10,347	10,805	9,150	9,576	9,449	9,024
39	ปทุมธานี	9,030	9,376	9,476	10,054	10,493	10,952	9,283	9,709	9,582	9,157
40	อยุธยา	9,323	9,689	9,788	10,440	10,752	11,211	9,522	9,948	9,822	9,396
41	อ่างทอง	9,509	9,609	9,994	10,646	10,832	11,291	9,762	10,187	10,061	9,635
42	สิงห์บุรี	9,768	9,875	10,220	10,872	11,098	11,556	9,994	10,420	10,293	9,868
43	ชัยนาท	10,121	10,220	10,586	11,237	11,443	11,902	10,360	10,785	10,659	10,234
44	อุทัยธานี	10,274	10,400	10,699	11,350	11,623	12,082	10,480	10,905	10,779	10,353
45	สุพรรณบุรี	9,635	9,981	10,094	10,672	11,051	11,510	9,861	10,287	10,161	9,735
46	สระบุรี	9,529	9,622	9,961	10,433	10,706	11,151	9,775	10,200	10,074	9,649
47	ลพบุรี	9,841	9,935	10,274	10,745	11,018	11,463	10,200	10,626	10,500	10,074
48	นครนายก	9,742	9,124	9,768	10,626	11,051	11,510	9,715	10,141	10,014	9,589
49	ปราจีนบุรี	9,562	9,117	9,469	10,081	10,506	10,958	9,908	10,333	10,207	9,782
50	สระแก้ว	9,968	9,489	9,788	10,400	9,695	10,061	10,400	10,825	10,699	10,274
51	สมุทรปราการ	-	9,223	9,157	9,815	10,254	10,712	9,177	9,602	9,476	9,050
52	ฉะเชิงเทรา	9,223	-	8,957	9,569	9,994	10,453	9,569	9,994	9,868	9,443
53	ชลบุรี	9,157	8,957	-	9,276	9,735	10,187	9,669	10,094	9,968	9,542
54	ระยอง	9,815	9,569	9,276	-	9,363	9,822	10,247	10,672	10,546	10,121
55	จันทบุรี	10,254	9,994	9,735	9,363	-	9,084	10,692	11,118	10,991	10,566
56	ตราด	10,712	10,453	10,187	9,822	9,084	-	11,144	11,570	11,443	11,018
57	นครปฐม	9,177	9,569	9,669	10,247	10,692	11,144	-	9,070	8,944	8,997
58	กาญจนบุรี	9,602	9,994	10,094	10,672	11,118	11,570	9,070	-	9,163	9,423
59	ราชบุรี	9,476	9,868	9,968	10,546	10,991	11,443	8,944	9,163	-	9,070
60	สมุทรสาคร	9,050	9,443	9,542	10,121	10,566	11,018	8,997	9,423	9,070	-
61	สมุทรสงคราม	9,283	9,675	9,775	10,353	10,799	11,251	9,070	9,330	8,858	8,878
62	เพชรบุรี	9,642	10,034	10,134	10,712	11,158	11,610	9,310	9,529	9,011	9,243
63	ประจวบคีรีขันธ์	10,686	11,078	11,178	11,756	12,201	12,653	10,353	10,573	10,054	10,287
64	ชุมพร	11,829	12,221	12,321	12,899	13,345	13,797	11,497	11,716	11,198	11,430
65	ระนอง	12,600	12,992	13,092	13,670	14,116	14,568	12,268	12,487	11,969	12,201
66	สุราษฎร์ธานี	13,032	13,424	13,524	14,102	14,548	15,000	12,700	12,966	12,401	12,633
67	พังงา	14,129	14,521	14,621	15,199	15,645	16,097	13,797	14,016	13,497	13,730
68	ภูเก็ต	14,834	15,226	15,325	15,904	16,349	16,801	14,495	14,721	14,195	14,428
69	กระบี่	14,122	14,515	14,614	15,193	15,638	16,090	13,790	14,009	13,491	13,723
70	ตรัง	14,461	14,854	14,953	15,532	15,977	16,429	14,129	14,395	13,836	14,062



		51	52	53	54	55	56	57	58	59	60
		สมุทรปราการ	ฉะเชิงเทรา	ชลบุรี	ระยอง	จันทบุรี	ตราด	นครปฐม	กาญจนบุรี	ราชบุรี	สมุทรสาคร
71	นครศรีธรรมราช	14,109	14,501	14,601	15,179	15,625	16,077	13,777	13,989	13,478	13,704
72	พัทลุง	14,568	14,960	15,060	15,638	16,083	16,535	14,235	14,495	13,936	14,162
73	สงขลา	15,339	15,731	15,831	16,409	16,854	17,306	15,006	15,272	14,707	14,940
74	ปัตตานี	15,751	16,143	16,243	16,821	17,266	17,719	15,372	15,585	15,073	15,306
75	ยะลา	16,110	16,502	16,602	17,180	17,625	18,077	15,777	16,043	15,239	15,711
76	นราธิวาส	16,343	16,735	16,834	17,413	17,858	18,310	16,010	16,276	15,691	15,944
77	สตูล	15,319	15,711	15,811	16,389	16,834	17,286	14,940	15,153	14,641	14,867

ตารางที่ 7.31 ต้นทุนการขนส่งด้วยรถ 18 ล้อ (บาท) (ส่วนที่ 7/8)

		61	62	63	64	65	66	67	68	69	70
		สมุทรสงคราม	เพชรบุรี	ประจวบคีรีขันธ์	ชุมพร	ระนอง	สุราษฎร์ธานี	พังงา	ภูเก็ต	กระบี่	ตรัง
1	ชัยภูมิ	11,497	11,856	12,899	14,043	14,814	15,246	16,343	17,047	16,336	16,675
2	เลย	12,819	13,178	14,222	15,365	16,136	16,569	17,665	18,370	17,659	17,998
3	หนองบัวลำภู	12,793	13,152	14,195	15,339	16,110	16,542	17,639	18,343	17,632	17,971
4	หนองคาย	13,458	13,817	14,860	16,004	16,775	17,207	18,303	19,008	18,297	18,636
5	อุดรธานี	13,105	13,464	14,508	15,651	16,422	16,854	17,951	18,656	17,945	18,284
6	ขอนแก่น	12,268	12,627	13,670	14,814	15,585	16,017	17,114	17,818	17,107	17,446
7	มหาสารคาม	12,414	12,773	13,817	14,960	15,731	16,163	17,260	17,964	17,253	17,592
8	ร้อยเอ็ด	12,653	13,012	14,056	15,199	15,970	16,402	17,499	18,204	17,493	17,832
9	กาฬสินธุ์	12,720	13,079	14,122	15,266	16,037	16,469	17,566	18,270	17,559	17,898
10	สกลนคร	13,571	13,930	14,973	16,117	16,888	17,320	18,416	19,121	18,410	18,749
11	นครพนม	14,169	14,528	15,571	16,715	17,486	17,918	19,015	19,719	19,008	19,347
12	มุกดาหาร	13,783	14,142	15,186	16,329	17,100	17,532	18,629	19,334	18,623	18,962
13	อำนาจเจริญ	13,212	13,571	14,614	15,758	16,529	16,961	18,058	18,762	18,051	18,390
14	ยโสธร	12,800	13,158	14,202	15,345	16,117	16,549	17,645	18,350	17,639	17,978
15	อุบลราชธานี	13,278	13,637	14,681	15,824	16,595	17,027	18,124	18,829	18,117	18,456
16	ศรีสะเกษ	12,839	13,198	14,242	15,385	16,156	16,588	17,685	18,390	17,679	18,018
17	สุรินทร์	12,148	12,507	13,551	14,694	15,465	15,897	16,994	17,699	16,987	17,326
18	บุรีรัมย์	11,836	12,195	13,238	14,382	15,153	15,585	16,682	17,386	16,675	17,014
19	นครราชสีมา	10,991	11,350	12,394	13,537	14,308	14,741	15,837	16,542	15,831	16,170



		61	62	63	64	65	66	67	68	69	70
		สมุทรสงคราม	เพชรบุรี	ประจวบคีรีขันธ์	ชุมพร	ระนอง	สุราษฎร์ธานี	พังงา	ภูเก็ต	กระบี่	ตรัง
20	บึงกาฬ	14,408	14,980	15,445	16,602	17,386	18,357	19,148	19,673	19,287	19,666
21	แม่ฮ่องสอน	15,332	15,691	16,735	17,878	18,649	19,081	20,178	20,883	20,171	20,510
22	เชียงใหม่	13,803	14,162	15,206	16,349	17,120	17,552	18,649	19,354	18,642	18,981
23	ลำพูน	13,591	13,949	14,993	16,136	16,908	17,340	18,436	19,141	18,430	18,769
24	เชียงราย	14,681	15,040	16,083	17,227	17,998	18,430	19,527	20,231	19,520	19,859
25	พะเยา	13,803	14,162	15,206	16,349	17,120	17,552	18,649	19,354	18,642	18,981
26	น่าน	13,597	13,956	15,000	16,143	16,914	17,346	18,443	19,148	18,436	18,775
27	แพร่	12,813	13,172	14,215	15,359	16,130	16,562	17,659	18,363	17,652	17,991
28	ลำปาง	13,185	13,544	14,588	15,731	16,502	16,934	18,031	18,736	18,024	18,363
29	ตาก	11,942	12,301	13,345	14,488	15,259	15,691	16,788	17,493	16,781	17,120
30	กำแพงเพชร	11,596	11,955	12,999	14,142	14,913	15,345	16,442	17,147	16,436	16,775
31	สุโขทัย	11,949	12,308	13,351	14,495	15,266	15,698	16,795	17,499	16,788	17,127
32	อุตรดิตถ์	12,387	12,746	13,790	14,933	15,704	16,136	17,233	17,938	17,227	17,566
33	พิษณุโลก	11,630	11,989	13,032	14,176	14,947	15,379	16,475	17,180	16,469	16,808
34	พิจิตร	11,430	11,789	12,833	13,976	14,747	15,179	16,276	16,981	16,269	16,608
35	นครสวรรค์	10,759	11,118	12,161	13,305	14,076	14,508	15,605	16,309	15,598	15,937
36	เพชรบูรณ์	11,603	11,962	13,006	14,149	14,920	15,352	16,449	17,153	16,442	16,781
37	กรุงเทพฯ	9,110	9,469	10,513	11,656	12,427	12,859	13,956	14,661	13,949	14,289
38	นนทบุรี	9,256	9,615	10,659	11,802	12,574	13,006	14,102	14,807	14,096	14,435
39	ปทุมธานี	9,389	9,748	10,792	11,935	12,706	13,139	14,235	14,940	14,229	14,568
40	อยุธยา	9,629	9,988	11,031	12,175	12,946	13,378	14,475	15,179	14,468	14,807
41	อ่างทอง	9,868	10,227	11,271	12,414	13,185	13,617	14,714	15,419	14,707	15,046
42	สิงห์บุรี	10,101	10,460	11,503	12,647	13,418	13,850	14,947	15,651	14,940	15,279
43	ชัยนาท	10,466	10,825	11,869	13,012	13,783	14,215	15,312	16,017	15,306	15,645
44	อุทัยธานี	10,586	10,945	11,989	13,132	13,903	14,335	15,432	16,136	15,425	15,764
45	สุพรรณบุรี	9,968	10,327	11,370	12,514	13,285	13,717	14,814	15,518	14,807	15,146
46	สระบุรี	9,881	10,240	11,284	12,427	13,198	13,630	14,727	15,432	14,721	15,060
47	ลพบุรี	10,307	10,666	11,709	12,853	13,624	14,056	15,153	15,857	15,146	15,485
48	นครนายก	9,822	10,180	11,224	12,367	13,139	13,571	14,667	15,372	14,661	15,000
49	ปราจีนบุรี	10,014	10,373	11,417	12,560	13,331	13,763	14,860	15,565	14,854	15,193
50	สระแก้ว	10,506	10,865	11,909	13,052	13,823	14,255	15,352	16,057	15,345	15,684
51	สมุทรปราการ	9,283	9,642	10,686	11,829	12,600	13,032	14,129	14,834	14,122	14,461
52	ฉะเชิงเทรา	9,675	10,034	11,078	12,221	12,992	13,424	14,521	15,226	14,515	14,854
53	ชลบุรี	9,775	10,134	11,178	12,321	13,092	13,524	14,621	15,325	14,614	14,953
54	ระยอง	10,353	10,712	11,756	12,899	13,670	14,102	15,199	15,904	15,193	15,532
55	จันทบุรี	10,799	11,158	12,201	13,345	14,116	14,548	15,645	16,349	15,638	15,977



		61	62	63	64	65	66	67	68	69	70
		สมุทรสงคราม	เพชรบุรี	ประจวบคีรีขันธ์	ชุมพร	ระนอง	สุราษฎร์ธานี	พังงา	ภูเก็ต	กระบี่	ตรัง
56	ตราด	11,251	11,610	12,653	13,797	14,568	15,000	16,097	16,801	16,090	16,429
57	นครปฐม	9,070	9,310	10,353	11,497	12,268	12,700	13,797	14,495	13,790	14,129
58	กาญจนบุรี	9,330	9,529	10,573	11,716	12,487	12,966	14,016	14,721	14,009	14,395
59	ราชบุรี	8,858	9,011	10,054	11,198	11,969	12,401	13,497	14,195	13,491	13,836
60	สมุทรสาคร	8,878	9,243	10,287	11,430	12,201	12,633	13,730	14,428	13,723	14,062
61	สมุทรสงคราม	-	9,004	10,048	11,191	11,962	12,394	13,491	14,189	13,484	13,830
62	เพชรบุรี	9,004	-	9,675	10,825	11,596	12,028	13,119	13,817	13,119	13,458
63	ประจวบคีรีขันธ์	10,048	9,675	-	9,788	10,559	10,991	12,088	12,986	12,082	12,427
64	ชุมพร	11,191	10,825	9,788	-	9,463	9,848	10,938	11,636	10,932	11,277
65	ระนอง	11,962	11,596	10,559	9,463	-	9,994	10,161	10,626	11,065	11,410
66	สุราษฎร์ธานี	12,394	12,028	10,991	9,848	9,994	-	9,682	10,380	9,675	10,021
67	พังงา	13,491	13,119	12,088	10,938	10,161	9,682	-	9,203	9,163	9,941
68	ภูเก็ต	14,189	13,817	12,986	11,636	10,626	10,380	9,203	-	9,715	10,539
69	กระบี่	13,484	13,119	12,082	10,932	11,065	9,675	9,163	9,715	-	9,463
70	ตรัง	13,830	13,458	12,427	11,277	11,410	10,021	9,941	10,539	9,463	-
71	นครศรีธรรมราช	13,471	13,099	12,068	10,918	11,051	9,662	10,174	11,204	9,662	9,509
72	พัทลุง	13,930	13,557	12,527	11,377	11,510	10,121	10,819	10,918	9,848	9,011
73	สงขลา	14,701	14,335	13,305	12,155	12,288	10,892	11,237	11,769	10,739	9,775
74	ปัตตานี	15,066	14,707	13,677	12,753	11,497	11,497	11,716	12,274	11,344	10,313
75	ยะลา	15,472	15,099	14,069	12,919	11,576	11,576	11,909	12,507	11,430	10,446
76	นราธิวาส	15,684	15,312	14,521	13,371	12,115	12,115	12,361	12,959	11,882	10,892
77	สตูล	14,634	14,269	13,238	12,088	12,234	10,972	10,998	11,603	10,480	9,582



ตารางที่ 7.32 ต้นทุนการขนส่งด้วยรถ 18 ล้อ (บาท) (ส่วนที่ 8/8)

		71	72	73	74	75	76	77
		นครศรีธรรมราช	พิจิตร	สงขลา	ปัตตานี	ยะลา	นราธิวาส	สตูล
1	ชัยภูมิ	16,323	16,781	17,552	17,964	18,323	18,556	17,532
2	เลย	17,645	18,104	18,875	19,287	19,646	19,879	18,855
3	หนองบัวลำภู	17,619	18,077	18,849	19,261	19,620	19,852	18,829
4	หนองคาย	18,284	18,742	19,513	19,925	20,284	20,517	19,493
5	อุดรธานี	17,931	18,390	19,161	19,573	19,932	20,165	19,141
6	ขอนแก่น	17,094	17,552	18,323	18,736	19,095	19,327	18,303
7	มหาสารคาม	17,240	17,699	18,470	18,882	19,241	19,473	18,450
8	ร้อยเอ็ด	17,479	17,938	18,709	19,121	19,480	19,713	18,689
9	กาฬสินธุ์	17,546	18,004	18,775	19,188	19,547	19,779	18,755
10	สกลนคร	18,397	18,855	19,626	20,038	20,397	20,630	19,606
11	นครพนม	18,995	19,453	20,225	20,637	20,996	21,228	20,205
12	มุกดาหาร	18,609	19,068	19,839	20,251	20,610	20,843	19,819
13	อำนาจเจริญ	18,038	18,496	19,267	19,679	20,038	20,271	19,247
14	ยโสธร	17,625	18,084	18,855	19,267	19,626	19,859	18,835
15	อุบลราชธานี	18,104	18,563	19,334	19,746	20,105	20,338	19,314
16	ศรีสะเกษ	17,665	18,124	18,895	19,307	19,666	19,899	18,875
17	สุรินทร์	16,974	17,433	18,204	18,616	18,975	19,208	18,184
18	บุรีรัมย์	16,662	17,120	17,891	18,303	18,662	18,895	17,871
19	นครราชสีมา	15,817	16,276	17,047	17,459	17,818	18,051	17,027
20	บึงกาฬ	19,294	19,188	19,952	20,550	20,657	21,109	20,072
21	แม่ฮ่องสอน	20,158	20,617	21,388	21,800	22,159	22,392	21,368
22	เชียงใหม่	18,629	19,088	19,859	20,271	20,630	20,863	19,839
23	ลำพูน	18,416	18,875	19,646	20,058	20,417	20,650	19,626
24	เชียงใหม่	19,507	19,965	20,736	21,149	21,507	21,740	20,716
25	พะเยา	18,629	19,088	19,859	20,271	20,630	20,863	19,839
26	น่าน	18,423	18,882	19,653	20,065	20,424	20,657	19,633
27	แพร่	17,639	18,097	18,868	19,281	19,640	19,872	18,849
28	ลำปาง	18,011	18,470	19,241	19,653	20,012	20,244	19,221
29	ตาก	16,768	17,227	17,998	18,410	18,769	19,001	17,978
30	กำแพงเพชร	16,422	16,881	17,652	18,064	18,423	18,656	17,632
31	สุโขทัย	16,775	17,233	18,004	18,416	18,775	19,008	17,984
32	อุดรดิตถ์	17,213	17,672	18,443	18,855	19,214	19,447	18,423
33	พิษณุโลก	16,456	16,914	17,685	18,097	18,456	18,689	17,665
34	พิจิตร	16,256	16,715	17,486	17,898	18,257	18,490	17,466



		71	72	73	74	75	76	77
		นครศรีธรรมราช	พิจิตร	สงขลา	ปัตตานี	ยะลา	นราธิวาส	สตูล
35	นครสวรรค์	15,585	16,043	16,814	17,227	17,586	17,818	16,795
36	เพชรบูรณ์	16,429	16,888	17,659	18,071	18,430	18,662	17,639
37	กรุงเทพฯ	13,936	14,395	15,166	15,578	15,937	16,170	15,146
38	นนทบุรี	14,082	14,541	15,312	15,724	16,083	16,316	15,292
39	ปทุมธานี	14,215	14,674	15,445	15,857	16,216	16,449	15,425
40	อยุธยา	14,455	14,913	15,684	16,097	16,456	16,688	15,664
41	อ่างทอง	14,694	15,153	15,924	16,336	16,695	16,927	15,904
42	สิงห์บุรี	14,927	15,385	16,156	16,569	16,927	17,160	16,136
43	ชัยนาท	15,292	15,751	16,522	16,934	17,293	17,526	16,502
44	อุทัยธานี	15,412	15,871	16,642	17,054	17,413	17,645	16,622
45	สุพรรณบุรี	14,794	15,252	16,023	16,436	16,795	17,027	16,004
46	สระบุรี	14,707	15,166	15,937	16,349	16,708	16,941	15,917
47	ลพบุรี	15,133	15,591	16,362	16,775	17,134	17,366	16,343
48	นครนายก	14,647	15,106	15,877	16,289	16,648	16,881	15,857
49	ปราจีนบุรี	14,840	15,299	16,070	16,482	16,841	17,074	16,050
50	สระแก้ว	15,332	15,791	16,562	16,974	17,333	17,566	16,542
51	สมุทรปราการ	14,109	14,568	15,339	15,751	16,110	16,343	15,319
52	ฉะเชิงเทรา	14,501	14,960	15,731	16,143	16,502	16,735	15,711
53	ชลบุรี	14,601	15,060	15,831	16,243	16,602	16,834	15,811
54	ระยอง	15,179	15,638	16,409	16,821	17,180	17,413	16,389
55	จันทบุรี	15,625	16,083	16,854	17,266	17,625	17,858	16,834
56	ตราด	16,077	16,535	17,306	17,719	18,077	18,310	17,286
57	นครปฐม	13,777	14,235	15,006	15,372	15,777	16,010	14,940
58	กาญจนบุรี	13,989	14,495	15,272	15,585	16,043	16,276	15,153
59	ราชบุรี	13,478	13,936	14,707	15,073	15,239	15,691	14,641
60	สมุทรสาคร	13,704	14,162	14,940	15,306	15,711	15,944	14,867
61	สมุทรสงคราม	13,471	13,930	14,701	15,066	15,472	15,684	14,634
62	เพชรบุรี	13,099	13,557	14,335	14,707	15,099	15,312	14,269
63	ประจวบคีรีขันธ์	12,068	12,527	13,305	13,677	14,069	14,521	13,238
64	ชุมพร	10,918	11,377	12,155	12,753	12,919	13,371	12,088
65	ระนอง	11,051	11,510	12,288	11,497	11,576	12,115	12,234
66	สุราษฎร์ธานี	9,662	10,121	10,892	11,497	11,576	12,115	10,972
67	พังงา	10,174	10,819	11,237	11,716	11,909	12,361	10,998
68	ภูเก็ต	11,204	10,918	11,769	12,274	12,507	12,959	11,603
69	กระบี่	9,662	9,848	10,739	11,344	11,430	11,882	10,480
70	ตรัง	9,509	9,011	9,775	10,313	10,446	10,892	9,582



		71	72	73	74	75	76	77
		นครศรีธรรมราช	พัทลุง	สงขลา	ปัตตานี	ยะลา	นราธิวาส	สตูล
71	นครศรีธรรมราช	-	9,350	9,841	10,440	10,613	11,058	10,207
72	พัทลุง	9,350	-	9,436	9,935	10,114	10,566	9,509
73	สงขลา	9,841	9,436	-	9,323	9,496	9,941	9,456
74	ปัตตานี	10,440	9,935	9,323	-	9,024	9,556	9,961
75	ยะลา	10,613	10,114	9,496	9,024	-	9,217	10,121
76	นราธิวาส	11,058	10,566	9,941	9,556	9,217	-	10,573
77	สตูล	10,207	9,509	9,456	9,961	10,121	10,573	-



8. ราคาค่าขนส่งระหว่างจังหวัด

ผลการวิเคราะห์โครงสร้างต้นทุนและแนวทางการตั้งราคาที่น่าเสนอข้างต้น สามารถนำมาใช้ในการกำหนดราคาค่าขนส่งต่อเที่ยว

$$\text{ราคาค่าขนส่ง (Price)} = \text{ต้นทุนการขนส่ง (Cost)} + \text{กำไรที่ต้องการ}$$

ตัวอย่างเช่น หากกำหนดให้อัตรากำไรเท่ากับ อัตราดอกเบี้ย MRR+10% ทั้งนี้ค่าเฉลี่ยของอัตราดอกเบี้ย MRR ณ วันที่ 7 กรกฎาคม 2560 เท่ากับ 7.19% (คิดตามประกาศอัตราดอกเบี้ยธนาคารพาณิชย์ 5 แห่ง ได้แก่ ธนาคารกรุงเทพ ธนาคารกรุงไทย ธนาคารกสิกรไทย ธนาคารไทยพาณิชย์ และธนาคารกรุงศรีอยุธยา) กล่าวคือ ในกรณีตัวอย่างนี้กำหนดอัตรากำไรเท่ากับ $7.19+10=17.19\%$ ของต้นทุนการขนส่ง ในที่นี้แสดงตัวอย่างของผลการคำนวณอัตรากำไรค่าขนส่งสินค้า จากต้นทุนในกรุงเทพฯ ไปสู่ปลายทางในจังหวัดต่างๆ ดังนี้

8.1 ราคาค่าขนส่งด้วยรถ 4 ล้อ

ราคาค่าขนส่งระหว่างจังหวัดต่างๆ ทั่วประเทศ โดยใช้รถ 4 ล้อ (กรณีรถใช้น้ำมันดีเซล) หน่วยเป็นบาท แสดงดังตารางที่ 8.1 ถึง ตารางที่ 8.8

ตารางที่ 8.1 ราคาค่าขนส่งด้วยรถ 4 ล้อ (บาท) (ส่วนที่ 1/8)

		1	2	3	4	5	6	7	8	9	10
		ชัยภูมิ	เลย	หนองบัวลำภู	หนองคาย	อุดรธานี	ขอนแก่น	มหาสารคาม	ร้อยเอ็ด	กาฬสินธุ์	สกลนคร
1	ชัยภูมิ	-	5,201	5,130	5,329	5,250	4,987	5,068	5,152	5,149	5,437
2	เลย	5,201	-	4,911	5,124	5,015	5,156	5,331	5,416	5,339	5,393
3	หนองบัวลำภู	5,130	4,911	-	4,936	4,823	4,964	5,152	5,235	5,113	5,199
4	หนองคาย	5,329	5,124	4,936	-	4,825	5,083	5,284	5,367	5,226	5,160
5	อุดรธานี	5,250	5,015	4,823	4,825	-	4,972	5,111	5,171	5,085	5,092
6	ขอนแก่น	4,987	5,156	4,964	5,083	4,972	-	4,877	4,960	4,885	5,158
7	มหาสารคาม	5,068	5,331	5,152	5,284	5,111	4,877	-	4,800	4,825	5,098
8	ร้อยเอ็ด	5,152	5,416	5,235	5,367	5,171	4,960	4,800	-	4,819	5,058
9	กาฬสินธุ์	5,149	5,339	5,113	5,226	5,085	4,885	4,825	4,819	-	4,992
10	สกลนคร	5,437	5,393	5,199	5,160	5,092	5,158	5,098	5,058	4,992	-
11	นครพนม	5,627	5,621	5,399	5,393	5,254	5,348	5,288	5,245	5,181	4,915
12	มุกดาหาร	5,508	5,683	5,510	5,636	5,337	5,207	5,115	5,032	5,053	4,958
13	อำนาจเจริญ	5,405	5,674	5,506	5,627	5,548	5,239	5,077	4,990	5,073	5,139
14	ยโสธร	5,299	5,544	5,373	5,497	5,382	5,109	4,947	4,859	4,962	5,094



		1	2	3	4	5	6	7	8	9	10
		ชัยภูมิ	เลย	หนองบัวลำภู	หนองคาย	อุดรธานี	ขอนแก่น	มหาสารคาม	ร้อยเอ็ด	กาฬสินธุ์	สกลนคร
15	อุบลราชธานี	5,501	5,770	5,595	5,723	5,644	5,333	5,173	5,085	5,188	5,312
16	ศรีสะเกษ	5,324	5,708	5,533	5,661	5,546	5,273	5,113	5,026	5,139	5,384
17	สุรินทร์	5,199	5,668	5,499	5,623	5,514	5,205	5,073	5,026	5,139	5,407
18	บุรีรัมย์	5,100	5,572	5,399	5,525	5,414	5,113	5,030	5,032	5,141	5,439
19	นครราชสีมา	4,970	5,457	5,390	5,510	5,397	5,126	5,177	5,211	5,273	5,546
20	บึงกาฬ	5,612	5,401	5,224	5,004	5,109	5,348	5,461	5,437	5,307	5,111
21	แม่ฮ่องสอน	6,764	6,646	6,704	7,107	6,998	6,753	6,909	6,994	6,917	7,190
22	เชียงใหม่	6,079	5,998	6,098	6,459	6,350	6,105	6,260	6,346	6,269	6,542
23	ลำพูน	6,034	5,953	6,066	6,414	6,305	6,060	6,216	6,301	6,224	6,497
24	เชียงราย	6,254	6,169	6,269	6,629	6,521	6,275	6,431	6,516	6,440	6,712
25	พะเยา	6,060	5,968	6,069	6,429	6,320	6,075	6,231	6,316	6,239	6,512
26	น่าน	5,994	5,917	6,017	6,378	6,269	6,024	6,179	6,265	6,188	6,461
27	แพร่	5,742	5,668	5,768	6,128	6,019	5,774	5,930	6,015	5,938	6,211
28	ลำปาง	5,883	5,808	5,921	6,269	6,160	5,915	6,071	6,156	6,079	6,352
29	ตาก	5,644	5,582	5,695	6,043	5,934	5,689	5,845	5,930	5,851	6,126
30	กำแพงเพชร	5,499	5,508	5,621	5,968	5,860	5,614	5,770	5,855	5,779	6,051
31	สุโขทัย	5,525	5,414	5,527	5,874	5,766	5,520	5,676	5,761	5,685	5,958
32	อุตรดิตถ์	5,595	5,540	5,640	6,000	5,892	5,646	5,802	5,887	5,810	6,083
33	พิษณุโลก	5,399	5,288	5,401	5,749	5,640	5,395	5,550	5,636	5,559	5,832
34	พิจิตร	5,307	5,356	5,518	5,819	5,710	5,465	5,616	5,702	5,629	5,902
35	นครสวรรค์	5,267	5,267	5,599	5,943	5,834	5,587	5,642	5,727	5,736	6,011
36	เพชรบูรณ์	5,173	5,120	5,207	5,552	5,444	5,226	5,382	5,467	5,388	5,661
37	กรุงเทพฯ	5,480	5,904	5,896	6,109	5,996	5,727	5,774	5,851	5,872	6,145
38	นนทบุรี	5,459	5,883	5,874	6,088	5,975	5,706	5,753	5,830	5,851	6,124
39	ปทุมธานี	5,416	5,840	5,832	6,045	5,932	5,663	5,710	5,787	5,808	6,081
40	อยุธยา	5,331	5,755	5,747	5,960	5,847	5,578	5,625	5,702	5,723	5,996
41	อ่างทอง	5,322	5,742	5,740	5,955	5,842	5,572	5,621	5,659	5,719	5,992
42	สิงห์บุรี	5,365	5,785	5,783	5,998	5,885	5,885	5,663	5,702	5,761	6,034
43	ชัยนาท	5,482	5,902	5,900	6,115	6,002	5,732	5,781	5,819	5,879	6,152
44	อุทัยธานี	5,514	5,934	5,932	6,147	6,034	6,034	5,813	5,851	5,911	6,184
45	สุพรรณบุรี	5,535	5,955	5,953	6,169	6,056	5,785	5,834	5,872	5,932	6,205
46	สระบุรี	5,194	5,614	5,612	5,828	5,715	5,444	5,493	5,531	5,591	5,864
47	ลพบุรี	5,471	5,471	5,889	6,105	5,992	5,721	5,770	5,808	5,868	6,141
48	นครนายก	5,322	5,742	5,740	5,955	5,842	5,572	5,621	5,659	5,719	5,992
49	ปราจีนบุรี	5,365	5,785	5,783	5,998	5,885	5,614	5,663	5,702	5,761	6,034
50	สระแก้ว	5,578	5,998	5,996	6,211	6,098	5,828	5,877	5,915	5,975	6,248



		1	2	3	4	5	6	7	8	9	10
		ชัยภูมิ	เลย	หนองบัวลำภู	หนองคาย	อุดรธานี	ขอนแก่น	มหาสารคาม	ร้อยเอ็ด	กาฬสินธุ์	สกลนคร
51	สมุทรปราการ	5,661	6,086	6,077	6,290	6,177	5,909	5,955	6,032	6,054	6,327
52	ฉะเชิงเทรา	5,471	5,892	5,889	6,105	5,992	5,721	5,770	5,808	5,868	6,141
53	ชลบุรี	5,621	6,041	6,039	6,254	6,141	5,870	5,919	5,958	6,017	6,290
54	ระยอง	5,770	6,190	6,188	6,403	6,290	6,019	6,069	6,107	6,167	6,440
55	จันทบุรี	5,866	6,286	6,284	6,499	6,386	6,115	6,164	6,203	6,263	6,536
56	ตราด	6,005	6,425	6,422	6,638	6,525	6,254	6,303	6,341	6,401	6,674
57	นครปฐม	5,602	6,026	6,017	6,231	6,118	5,849	5,896	5,973	5,994	6,267
58	กาญจนบุรี	5,738	6,162	6,154	6,367	6,254	5,985	6,032	6,109	6,130	6,403
59	ราชบุรี	5,697	6,122	6,113	6,327	6,214	5,945	5,992	6,069	6,090	6,363
60	สมุทรสาคร	5,561	5,985	5,977	6,190	6,077	5,808	5,855	5,932	5,953	6,226
61	สมุทรสงคราม	5,636	6,060	6,051	6,265	6,152	5,883	5,930	6,007	6,028	6,301
62	เพชรบุรี	5,751	6,175	6,167	6,380	6,267	5,998	6,045	6,122	6,143	6,416
63	ประจวบคีรีขันธ์	6,086	6,510	6,501	6,715	6,602	6,333	6,380	6,457	6,478	6,751
64	ชุมพร	6,452	6,877	6,868	7,081	6,968	6,700	6,747	6,823	6,845	7,118
65	ระนอง	6,700	7,124	7,116	7,329	7,216	6,947	6,994	7,071	7,092	7,365
66	สุราษฎร์ธานี	6,838	7,263	7,254	7,467	7,354	7,086	7,133	7,209	7,231	7,504
67	พังงา	7,190	7,614	7,606	7,819	7,706	7,438	7,484	7,561	7,583	7,855
68	ภูเก็ต	7,416	7,841	7,832	8,045	7,932	7,664	7,710	7,787	7,809	8,081
69	กระบี่	7,188	7,612	7,604	7,817	7,704	7,435	7,482	7,559	7,580	7,853
70	ตรัง	7,297	7,721	7,713	7,926	7,813	7,544	7,591	7,668	7,689	7,962
71	นครศรีธรรมราช	7,184	7,608	7,600	7,813	7,700	7,431	7,478	7,555	7,576	7,849
72	พัทลุง	7,331	7,755	7,747	7,960	7,847	7,578	7,625	7,702	7,723	7,996
73	สงขลา	7,578	8,003	7,994	8,207	8,094	7,826	7,873	7,949	7,971	8,244
74	ปัตตานี	7,710	8,135	8,126	8,340	8,226	7,958	8,005	8,081	8,103	8,376
75	ยะลา	7,826	8,250	8,241	8,455	8,342	8,073	8,120	8,197	8,218	8,491
76	นราธิวาส	7,900	8,325	8,316	8,529	8,416	8,148	8,195	8,271	8,293	8,566
77	สตูล	7,572	7,996	7,988	8,201	8,088	7,819	7,866	7,943	7,964	8,237



ตารางที่ 8.2 ราคาค่าขนส่งด้วยรถ 4 ล้อ (บาท) (ส่วนที่ 2/8)

		11	12	13	14	15	16	17	18	19	20
		นครพนม	มุกดาหาร	อำนาจเจริญ	ยโสธร	อุบลราชธานี	ศรีสะเกษ	สุรินทร์	บุรีรัมย์	นครราชสีมา	บึงกาฬ
1	ชัยภูมิ	5,627	5,508	5,405	5,299	5,501	5,324	5,199	5,100	4,970	5,612
2	เลย	5,621	5,683	5,674	5,544	5,770	5,708	5,668	5,572	5,457	5,401
3	หนองบัวลำภู	5,399	5,510	5,506	5,373	5,595	5,533	5,499	5,399	5,390	5,224
4	หนองคาย	5,393	5,636	5,627	5,497	5,723	5,661	5,623	5,525	5,510	5,004
5	อุดรธานี	5,254	5,337	5,548	5,382	5,644	5,546	5,514	5,414	5,397	5,109
6	ขอนแก่น	5,348	5,207	5,239	5,109	5,333	5,273	5,205	5,113	5,126	5,348
7	มหาสารคาม	5,288	5,115	5,077	4,947	5,173	5,113	5,073	5,030	5,177	5,461
8	ร้อยเอ็ด	5,245	5,032	4,990	4,859	5,085	5,026	5,026	5,032	5,211	5,437
9	กาฬสินธุ์	5,181	5,053	5,073	4,962	5,188	5,139	5,139	5,141	5,273	5,307
10	สกลนคร	4,915	4,958	5,139	5,094	5,312	5,384	5,407	5,439	5,546	5,111
11	นครพนม	-	4,936	5,120	5,181	5,292	5,365	5,544	5,619	5,736	5,103
12	มุกดาหาร	4,936	-	4,900	4,962	5,073	5,145	5,292	5,365	5,582	5,369
13	อำนาจเจริญ	5,120	4,900	-	4,849	4,887	4,966	5,139	5,216	5,429	5,518
14	ยโสธร	5,181	4,962	4,849	-	4,945	4,934	5,013	5,085	5,299	5,486
15	อุบลราชธานี	5,292	5,073	4,887	4,945	-	4,857	5,079	5,190	5,446	5,685
16	ศรีสะเกษ	5,365	5,145	4,966	4,934	4,857	-	4,938	5,049	5,305	5,708
17	สุรินทร์	5,544	5,292	5,139	5,013	5,079	4,938	-	4,825	5,081	5,747
18	บุรีรัมย์	5,619	5,365	5,216	5,085	5,190	5,049	4,825	-	4,983	5,789
19	นครราชสีมา	5,736	5,582	5,429	5,299	5,446	5,305	5,081	4,983	-	5,749
20	บึงกาฬ	5,103	5,369	5,518	5,486	5,685	5,708	5,747	5,789	5,749	-
21	แม่ฮ่องสอน	7,388	7,271	7,261	7,145	7,354	7,452	7,229	7,137	6,872	6,883
22	เชียงใหม่	6,740	6,629	6,619	6,504	6,712	6,798	6,574	6,467	6,371	6,382
23	ลำพูน	6,695	6,585	6,574	6,459	6,668	6,753	6,529	6,422	6,327	6,329
24	เชียงราย	6,911	6,794	6,783	6,668	6,877	6,973	6,749	6,642	6,570	6,544
25	พะเยา	6,710	6,593	6,582	6,467	6,676	6,800	6,576	6,642	6,369	6,405
26	น่าน	6,659	6,544	6,533	6,418	6,627	6,712	6,489	6,382	6,318	6,284
27	แพร่	6,410	6,292	6,282	6,167	6,376	6,461	6,237	6,130	6,069	6,037
28	ลำปาง	6,550	6,433	6,422	6,307	6,516	6,602	6,378	6,271	6,179	6,175
29	ตาก	6,324	6,207	6,196	6,081	6,290	6,363	6,139	6,032	5,808	6,152
30	กำแพงเพชร	6,250	6,525	6,122	6,005	6,216	6,218	5,994	5,887	5,663	6,083
31	สุโขทัย	6,156	6,039	6,028	5,913	6,122	6,243	6,019	5,913	5,810	5,973
32	อุดรดิตถ์	6,282	6,164	6,154	6,039	6,248	6,314	6,090	5,983	5,941	5,887
33	พิษณุโลก	6,030	5,913	5,902	5,787	5,996	6,118	5,894	5,787	5,689	5,787
34	พิจิตร	6,101	5,983	5,973	5,857	6,066	6,026	5,802	5,695	5,655	5,977



		11	12	13	14	15	16	17	18	19	20
		นครพนม	มุกดาหาร	อำนาจเจริญ	ยโสธร	อุบลราชธานี	ศรีสะเกษ	สุรินทร์	บุรีรัมย์	นครราชสีมา	บึงกาฬ
35	นครสวรรค์	6,209	6,060	6,107	5,823	6,122	5,985	5,761	5,655	5,412	6,137
36	เพชรบูรณ์	5,860	5,740	5,742	5,627	5,847	5,892	5,668	5,561	5,375	5,766
37	กรุงเทพฯ	6,337	6,214	6,030	5,898	6,051	5,911	5,689	5,589	5,318	6,301
38	นนทบุรี	6,316	6,192	6,009	5,877	6,030	5,889	5,889	5,567	5,297	6,284
39	ปทุมธานี	6,273	6,150	5,966	5,834	5,987	5,847	5,625	5,525	5,254	6,237
40	อยุธยา	6,188	6,188	5,881	5,749	5,902	5,761	5,540	5,439	5,169	6,235
41	อ่างทอง	6,182	6,028	5,874	5,744	5,898	5,757	5,533	5,435	5,164	6,211
42	สิงห์บุรี	6,224	6,071	5,917	5,787	5,941	5,800	5,576	5,478	5,207	6,164
43	ชัยนาท	6,341	6,188	6,034	5,904	6,058	5,917	5,693	5,595	5,324	6,214
44	อุทัยธานี	6,373	6,220	6,066	5,936	6,090	5,949	5,725	5,627	5,356	6,201
45	สุพรรณบุรี	6,395	6,241	6,088	5,958	6,111	5,970	5,747	5,648	5,378	6,286
46	สระบุรี	6,054	5,900	5,747	5,616	5,770	5,629	5,405	5,307	5,036	6,069
47	ลพบุรี	6,331	6,177	6,024	5,894	6,047	5,906	5,683	5,584	5,314	6,096
48	นครนายก	6,182	6,028	5,874	5,744	5,898	5,757	5,533	5,435	5,164	6,162
49	ปราจีนบุรี	6,224	6,071	5,917	5,787	5,941	5,800	5,576	5,478	5,207	6,077
50	สระแก้ว	6,437	6,284	6,130	6,000	6,154	6,013	5,789	5,691	5,420	6,128
51	สมุทรปราการ	6,518	6,395	6,211	6,079	6,233	6,092	5,870	5,770	5,499	6,401
52	ฉะเชิงเทรา	6,331	6,177	6,024	5,894	6,047	5,906	5,683	5,584	5,314	6,248
53	ชลบุรี	6,480	6,327	6,173	6,043	6,196	6,056	5,832	5,734	5,463	6,335
54	ระยอง	6,629	6,476	6,322	6,192	6,346	6,205	5,981	5,883	5,612	6,459
55	จันทบุรี	6,725	6,572	6,418	6,288	6,442	6,301	6,077	5,979	5,708	6,431
56	ตราด	6,864	6,710	6,557	6,427	6,580	6,440	6,216	6,118	5,847	6,550
57	นครปฐม	6,459	6,335	6,152	6,019	6,173	6,032	5,810	5,710	5,439	6,391
58	กาญจนบุรี	6,595	6,472	6,288	6,156	6,309	6,169	5,947	5,847	5,576	6,493
59	ราชบุรี	6,555	6,431	6,248	6,115	6,269	6,128	5,906	5,806	5,535	6,529
60	สมุทรสาคร	6,418	6,295	6,111	5,979	6,132	5,992	5,770	5,670	5,399	6,386
61	สมุทรสงคราม	6,493	6,369	6,186	6,054	6,207	6,066	5,845	5,744	5,474	6,570
62	เพชรบุรี	6,608	6,484	6,301	6,169	6,322	6,182	5,960	5,860	5,589	6,753
63	ประจวบคีรีขันธ์	6,943	6,819	6,636	6,504	6,657	6,516	6,295	6,194	5,924	6,902
64	ชุมพร	7,310	7,186	7,003	6,870	7,024	6,883	6,661	6,561	6,290	7,273
65	ระนอง	7,557	7,433	7,250	7,118	7,271	7,130	6,909	6,808	6,538	7,525
66	สุราษฎร์ธานี	7,696	7,572	7,388	7,256	7,410	7,269	7,047	6,947	6,676	7,836
67	พังงา	8,047	7,924	7,740	7,608	7,762	7,621	7,399	7,299	7,028	7,028
68	ภูเก็ต	8,273	8,150	7,966	7,834	7,988	7,847	7,625	7,525	7,254	8,258
69	กระบี่	8,045	7,922	7,738	7,606	7,759	7,619	7,397	7,297	7,026	8,135
70	ตรัง	8,154	8,030	7,847	7,715	7,868	7,728	7,506	7,406	7,135	8,256



		11	12	13	14	15	16	17	18	19	20
		นครพนม	มุกดาหาร	อำนาจเจริญ	ยโสธร	อุบลราชธานี	ศรีสะเกษ	สุรินทร์	บุรีรัมย์	นครราชสีมา	บึงกาฬ
71	นครศรีธรรมราช	8,041	7,917	7,734	7,602	7,755	7,614	7,393	7,293	7,022	8,137
72	พัทลุง	8,188	8,188	7,881	7,749	7,902	7,762	7,540	7,440	7,169	8,103
73	สงขลา	8,435	8,312	8,128	7,996	8,150	8,009	7,787	7,687	7,416	8,348
74	ปัตตานี	8,568	8,444	8,261	8,128	8,282	8,141	7,919	7,819	7,548	8,540
75	ยะลา	8,683	8,559	8,376	8,244	8,397	8,256	8,035	7,934	7,664	8,574
76	นราธิวาส	8,757	8,634	8,450	8,318	8,472	8,331	8,109	8,009	7,738	8,719
77	สตูล	8,429	8,305	8,122	7,990	8,143	8,003	7,781	7,681	7,410	8,386

ตารางที่ 8.3 ราคาค่าขนส่งด้วยรถ 4 ล้อ (บาท) (ส่วนที่ 3/8)

		21	22	23	24	25	26	27	28	29	30
		แม่ฮ่องสอน	เชียงใหม่	ลำพูน	เชียงใหม่	พะเยา	น่าน	แพร่	ลำปาง	ตาก	กำแพงเพชร
1	ชัยภูมิ	6,764	6,079	6,034	6,254	6,060	5,994	5,742	5,883	5,644	5,499
2	เลย	6,646	5,998	5,953	6,169	5,968	5,917	5,668	5,808	5,582	5,508
3	หนองบัวลำภู	6,704	6,098	6,066	6,269	6,069	6,017	5,768	5,921	5,695	5,621
4	หนองคาย	7,107	6,459	6,414	6,629	6,429	6,378	6,128	6,269	6,043	5,968
5	อุดรธานี	6,998	6,350	6,305	6,521	6,320	6,269	6,019	6,160	5,934	5,860
6	ขอนแก่น	6,753	6,105	6,060	6,275	6,075	6,024	5,774	5,915	5,689	5,614
7	มหาสารคาม	6,909	6,260	6,216	6,431	6,231	6,179	5,930	6,071	5,845	5,770
8	ร้อยเอ็ด	6,994	6,346	6,301	6,516	6,316	6,265	6,015	6,156	5,930	5,855
9	กาฬสินธุ์	6,917	6,269	6,224	6,440	6,239	6,188	5,938	6,079	5,851	5,779
10	สกลนคร	7,190	6,542	6,497	6,712	6,512	6,461	6,211	6,352	6,126	6,051
11	นครพนม	7,388	6,740	6,695	6,911	6,710	6,659	6,410	6,550	6,324	6,250
12	มุกดาหาร	7,271	6,629	6,585	6,794	6,593	6,544	6,292	6,433	6,207	6,525
13	อำนาจเจริญ	7,261	6,619	6,574	6,783	6,582	6,533	6,282	6,422	6,196	6,122
14	ยโสธร	7,145	6,504	6,459	6,668	6,467	6,418	6,167	6,307	6,081	6,005
15	อุบลราชธานี	7,354	6,712	6,668	6,877	6,676	6,627	6,376	6,516	6,290	6,216
16	ศรีสะเกษ	7,452	6,798	6,753	6,973	6,800	6,712	6,461	6,602	6,363	6,218
17	สุรินทร์	7,229	6,574	6,529	6,749	6,576	6,489	6,237	6,378	6,139	5,994
18	บุรีรัมย์	7,137	6,467	6,422	6,642	6,442	6,382	6,130	6,271	6,032	5,887
19	นครราชสีมา	6,872	6,371	6,327	6,570	6,369	6,318	6,069	6,179	5,808	5,663
20	บึงกาฬ	6,883	6,382	6,329	6,544	6,405	6,284	6,037	6,175	6,152	6,083



		21	22	23	24	25	26	27	28	29	30
		แม่ฮ่องสอน	เชียงใหม่	ลำพูน	เชียงใหม่	พะเยา	น่าน	แพร่	ลำปาง	ตาก	กำแพงเพชร
21	แม่ฮ่องสอน	-	5,482	5,442	5,604	5,804	5,919	5,648	5,442	5,798	5,870
22	เชียงใหม่	5,482	-	4,798	5,120	5,053	5,444	5,162	4,958	5,312	5,442
23	ลำพูน	5,442	4,798	-	5,164	5,094	5,371	5,092	4,889	5,228	5,358
24	เชียงใหม่	5,604	5,120	5,164	-	4,911	5,369	5,213	5,203	5,591	5,721
25	พะเยา	5,804	5,053	5,094	4,911	-	5,030	5,019	5,017	5,397	5,527
26	น่าน	5,919	5,444	5,371	5,369	5,030	-	4,968	5,173	5,484	5,499
27	แพร่	5,648	5,162	5,092	5,213	5,019	4,968	-	4,919	5,196	5,248
28	ลำปาง	5,442	4,958	4,889	5,203	5,017	5,173	4,919	-	5,115	5,245
29	ตาก	5,798	5,312	5,228	5,591	5,397	5,484	5,196	5,115	-	4,847
30	กำแพงเพชร	5,870	5,442	5,358	5,721	5,527	5,499	5,248	5,245	4,847	-
31	สุโขทัย	5,919	5,405	5,352	5,574	5,380	5,314	5,062	5,130	4,896	4,866
32	อุตรดิตถ์	5,723	5,239	5,169	5,365	5,171	5,120	4,868	4,994	5,066	5,079
33	พิษณุโลก	5,943	5,459	5,388	5,597	5,403	5,337	5,088	5,222	5,017	4,949
34	พิจิตร	6,081	5,567	5,497	5,736	5,542	5,476	5,226	5,352	5,058	4,928
35	นครสวรรค์	6,188	5,702	5,636	5,898	5,704	5,638	5,386	5,506	5,107	4,996
36	เพชรบูรณ์	6,248	6,248	5,691	5,900	5,708	5,642	5,393	5,518	5,354	5,211
37	กรุงเทพฯ	6,710	6,220	6,152	6,501	6,220	6,154	5,902	6,022	5,623	5,512
38	นนทบุรี	6,689	6,199	6,130	6,480	6,199	6,132	5,881	6,000	5,602	5,491
39	ปทุมธานี	6,646	6,156	6,088	6,437	6,156	6,090	5,838	5,958	5,559	5,448
40	อยุธยา	6,561	6,071	6,002	6,352	6,071	6,005	5,753	5,872	5,474	5,363
41	อ่างทอง	6,476	5,985	5,917	6,267	5,985	5,919	5,668	5,787	5,388	5,277
42	สิงห์บุรี	6,412	5,921	5,853	6,203	5,921	5,855	5,604	5,723	5,324	5,213
43	ชัยนาท	6,284	5,793	5,725	6,075	5,793	5,727	5,476	5,595	5,196	5,085
44	อุทัยธานี	6,241	5,751	5,683	6,032	5,751	5,685	5,433	5,552	5,154	5,043
45	สุพรรณบุรี	6,286	5,953	5,885	6,235	5,953	5,887	5,636	5,755	5,356	5,245
46	สระบุรี	6,548	6,047	6,002	6,246	6,045	5,994	5,744	5,855	5,484	5,339
47	ลพบุรี	6,452	5,951	5,906	6,150	5,949	5,898	5,648	5,759	5,388	5,243
48	นครนายก	6,676	6,175	6,130	6,373	6,173	6,122	5,872	5,983	5,612	5,467
49	ปราจีนบุรี	7,000	6,510	6,442	6,791	6,510	6,444	6,192	6,312	5,913	5,802
50	สระแก้ว	7,158	6,668	6,599	6,949	6,668	6,602	6,350	6,469	6,071	5,960
51	สมุทรปราการ	6,766	6,275	6,207	6,557	6,275	6,209	5,958	6,077	5,678	5,567
52	ฉะเชิงเทรา	6,892	6,401	6,333	6,683	6,401	6,335	6,083	6,203	5,804	5,693
53	ชลบุรี	6,924	6,433	6,365	6,715	6,433	6,367	6,115	6,235	5,836	5,725
54	ระยอง	7,109	6,619	6,550	6,900	6,619	6,553	6,301	6,420	6,022	5,911
55	จันทบุรี	7,252	6,762	6,693	7,043	6,762	6,695	6,444	6,563	6,164	6,054
56	ตราด	7,397	6,907	6,838	7,188	6,907	6,840	6,589	6,708	6,309	6,199
57	นครปฐม	6,832	6,341	6,273	6,623	6,341	6,275	6,024	6,143	5,744	5,634



		21	22	23	24	25	26	27	28	29	30
		แม่ฮ่องสอน	เชียงใหม่	ลำพูน	เชียงใหม่	พะเยา	น่าน	แพร่	ลำปาง	ตาก	กำแพงเพชร
58	กาญจนบุรี	6,968	6,478	6,410	6,759	6,478	6,412	6,160	6,280	5,881	5,770
59	ราชบุรี	6,928	6,437	6,369	6,719	6,437	6,371	6,120	6,239	5,840	5,729
60	สมุทรสาคร	6,791	6,301	6,233	6,582	6,301	6,235	5,983	6,103	5,704	5,593
61	สมุทรสงคราม	6,866	6,376	6,307	6,657	6,376	6,309	6,058	6,177	5,779	5,668
62	เพชรบุรี	6,981	6,491	6,422	6,772	6,491	6,425	6,173	6,292	5,894	5,783
63	ประจวบคีรีขันธ์	7,316	6,826	6,757	7,107	6,826	6,759	6,508	6,627	6,228	6,118
64	ชุมพร	7,683	7,192	7,124	7,474	7,192	7,126	6,875	6,994	6,595	6,484
65	ระนอง	7,930	7,440	7,371	7,721	7,440	7,374	7,122	7,241	6,843	6,732
66	สุราษฎร์ธานี	8,069	7,578	7,510	7,860	7,578	7,512	7,261	7,380	6,981	6,870
67	พังงา	8,421	7,930	7,862	8,212	7,930	7,864	7,612	7,732	7,333	7,222
68	ภูเก็ต	8,647	8,156	8,088	8,438	8,156	8,090	7,838	7,958	7,559	7,448
69	กระบี่	8,418	7,928	7,860	8,209	7,928	7,862	7,610	7,730	7,331	7,220
70	ตรัง	8,527	8,037	7,968	8,318	8,037	7,971	7,719	7,838	7,440	7,329
71	นครศรีธรรมราช	8,414	7,924	7,855	8,205	7,924	7,858	7,606	7,725	7,327	7,216
72	พัทลุง	8,561	8,071	8,003	8,352	8,071	8,005	7,753	7,873	7,474	7,363
73	สงขลา	8,809	8,318	8,250	8,600	8,318	8,252	8,000	8,120	7,721	7,610
74	ปัตตานี	8,941	8,450	8,382	8,732	8,450	8,384	8,133	8,252	7,853	7,742
75	ยะลา	9,056	8,566	8,497	8,847	8,566	8,499	8,248	8,367	7,968	7,858
76	นราธิวาส	9,131	8,640	8,572	8,922	8,640	8,574	8,322	8,442	8,043	7,932
77	สตูล	8,802	8,312	8,244	8,593	8,312	8,246	7,994	8,113	7,715	7,604



ตารางที่ 8.4 ราคาค่าขนส่งด้วยรถ 4 ล้อ (บาท) (ส่วนที่ 4/8)

		31	32	33	34	35	36	37	38	39	40
		สุโขทัย	อุดรดิตถ์	พิษณุโลก	พิจิตร	นครสวรรค์	เพชรบูรณ์	กำแพงเพชร	นนทบุรี	ปทุมธานี	อยุธยา
1	ชัยภูมิ	5,525	5,595	5,399	5,307	5,267	5,173	5,480	5,459	5,416	5,331
2	เลย	5,414	5,540	5,288	5,356	5,512	5,120	5,904	5,883	5,840	5,755
3	หนองบัวลำภู	5,527	5,640	5,401	5,518	5,599	5,207	5,896	5,874	5,832	5,747
4	หนองคาย	5,874	6,000	5,749	5,819	5,943	5,552	6,109	6,088	6,045	5,960
5	อุดรธานี	5,766	5,892	5,640	5,710	5,834	5,444	5,996	5,975	5,932	5,847
6	ขอนแก่น	5,520	5,646	5,395	5,465	5,587	5,226	5,727	5,706	5,663	5,578
7	มหาสารคาม	5,676	5,802	5,550	5,616	5,642	5,382	5,774	5,753	5,710	5,625
8	ร้อยเอ็ด	5,761	5,887	5,636	5,702	5,727	5,467	5,851	5,830	5,787	5,702
9	กาฬสินธุ์	5,685	5,810	5,559	5,629	5,736	5,388	5,872	5,851	5,808	5,723
10	สกลนคร	5,958	6,083	5,832	5,902	6,011	5,661	6,145	6,124	6,081	5,996
11	นครพนม	6,156	6,282	6,030	6,101	6,209	5,860	6,337	6,316	6,273	6,188
12	มุกดาหาร	6,039	6,164	5,913	5,983	6,060	5,740	6,214	6,192	6,150	6,064
13	อำนาจเจริญ	6,028	6,154	5,902	5,973	6,107	5,742	6,030	6,009	5,966	5,881
14	ยโสธร	5,913	6,039	5,787	5,857	5,823	5,627	5,898	5,877	5,834	5,749
15	อุบลราชธานี	6,122	6,248	5,996	6,066	6,122	5,847	6,051	6,030	5,987	5,902
16	ศรีสะเกษ	6,243	6,314	6,118	6,026	5,985	5,892	5,911	5,889	5,847	5,761
17	สุรินทร์	6,019	6,090	5,894	5,802	5,761	5,668	5,689	5,668	5,625	5,540
18	บุรีรัมย์	5,913	5,983	5,787	5,695	5,655	5,561	5,589	5,567	5,525	5,439
19	นครราชสีมา	5,810	5,941	5,689	5,655	5,412	5,375	5,318	5,297	5,254	5,169
20	บึงกาฬ	5,973	5,887	5,787	5,977	6,137	5,766	6,301	6,284	6,237	6,235
21	แม่ฮ่องสอน	5,919	5,723	5,943	6,081	6,188	6,248	6,710	6,689	6,646	6,561
22	เชียงใหม่	5,405	5,239	5,459	5,567	5,702	5,761	6,220	6,199	6,156	6,071
23	ลำพูน	5,352	5,169	5,388	5,497	5,636	5,691	6,152	6,130	6,088	6,002
24	เชียงราย	5,574	5,365	5,597	5,736	5,898	5,900	6,501	6,480	6,437	6,352
25	พะเยา	5,380	5,171	5,403	5,542	5,704	5,708	6,220	6,199	6,156	6,071
26	น่าน	5,314	5,120	5,337	5,476	5,638	5,642	6,154	6,132	6,090	6,005
27	แพร่	5,062	4,868	5,088	5,226	5,386	5,393	5,902	5,881	5,838	5,753
28	ลำปาง	5,130	4,994	5,222	5,352	5,506	5,518	6,022	6,000	5,958	5,872
29	ตาก	4,896	5,066	5,017	5,058	5,107	5,354	5,623	5,602	5,559	5,474
30	กำแพงเพชร	4,866	5,079	4,949	4,928	4,996	5,211	5,512	5,491	5,448	5,363
31	สุโขทัย	-	4,908	4,838	4,964	5,103	5,177	5,625	5,604	5,561	5,476
32	อุดรดิตถ์	4,908	-	4,945	5,077	5,220	5,248	5,766	5,744	5,702	5,616
33	พิษณุโลก	4,838	4,945	-	4,836	5,000	5,092	5,523	5,501	5,459	5,373
34	พิจิตร	4,964	5,077	4,836	-	4,936	4,998	5,459	5,437	5,395	5,309
35	นครสวรรค์	5,103	5,220	5,000	4,936	-	5,085	5,243	5,226	5,203	5,081



		31	32	33	34	35	36	37	38	39	40
		สุโขทัย	อุดรธานี	พิษณุโลก	พิจิตร	นครสวรรค์	เพชรบูรณ์	กำแพงเพชร	นนทบุรี	ปทุมธานี	อยุธยา
36	เพชรบูรณ์	5,177	5,248	5,092	4,998	5,085	-	5,514	5,493	5,450	5,365
37	กำแพงเพชร	5,625	5,766	5,523	5,459	5,243	5,514	-	4,778	4,804	4,881
38	นนทบุรี	5,604	5,744	5,501	5,437	5,226	5,493	4,778	-	4,772	4,874
39	ปทุมธานี	5,561	5,702	5,459	5,395	5,203	5,450	4,804	4,772	-	4,714
40	อยุธยา	5,476	5,616	5,373	5,309	5,081	5,365	4,881	4,874	4,827	-
41	อ่างทอง	5,390	5,531	5,288	5,224	5,011	5,280	4,958	4,926	4,902	4,798
42	สิงห์บุรี	5,326	5,467	5,224	5,160	4,928	5,216	5,032	5,011	4,987	4,870
43	ชัยนาท	5,199	5,339	5,096	5,032	4,847	5,088	5,149	5,122	5,098	4,985
44	อุทัยธานี	5,156	5,297	5,053	4,990	4,806	5,045	5,188	5,179	5,156	5,026
45	สุพรรณบุรี	5,358	5,499	5,256	5,192	5,109	5,248	4,990	4,904	4,885	4,879
46	สระบุรี	5,486	5,616	5,365	5,331	5,096	5,224	4,962	4,930	4,896	4,862
47	ลพบุรี	5,390	5,520	5,269	5,235	4,994	5,128	5,098	5,030	4,996	4,872
48	นครนายก	5,614	5,744	5,493	5,459	5,220	5,352	4,943	4,928	4,923	4,949
49	ปราจีนบุรี	5,915	6,056	5,813	5,749	5,533	5,804	5,004	5,017	5,004	5,022
50	สระแก้ว	6,073	6,214	5,970	5,906	5,691	5,962	5,162	5,175	5,222	5,230
51	สมุทรปราการ	5,680	5,821	5,578	5,514	5,299	5,570	4,770	4,798	4,845	4,938
52	ฉะเชิงเทรา	5,806	5,947	5,704	5,640	5,425	5,695	4,896	4,908	4,955	5,056
53	ชลบุรี	5,838	5,979	5,736	5,672	5,457	5,457	4,928	4,940	4,987	5,088
54	ระยอง	6,024	6,164	5,921	5,857	5,642	5,913	5,113	5,126	5,173	5,297
55	จันทบุรี	6,167	6,307	6,064	6,000	5,785	6,056	5,256	5,267	5,314	5,397
56	ตราด	6,312	6,452	6,209	6,145	5,930	6,201	5,401	5,414	5,461	5,544
57	นครปฐม	5,747	5,887	5,644	5,580	5,365	5,636	4,836	4,900	4,926	5,002
58	กาญจนบุรี	5,883	6,024	5,781	5,717	5,501	5,772	4,972	5,036	5,062	5,139
59	ราชบุรี	5,842	5,983	5,740	5,676	5,461	5,732	4,932	4,996	5,022	5,098
60	สมุทรสาคร	5,706	5,847	5,604	5,540	5,324	5,595	4,795	4,859	4,885	4,962
61	สมุทรสงคราม	5,781	5,921	5,678	5,614	5,399	5,670	4,870	4,934	4,960	5,036
62	เพชรบุรี	5,896	6,037	5,793	5,729	5,514	5,785	4,985	5,049	5,075	5,152
63	ประจวบคีรีขันธ์	6,231	6,371	6,128	6,064	5,849	6,120	5,320	5,384	5,410	5,486
64	ชุมพร	6,597	6,738	6,495	6,431	6,216	6,486	5,687	5,751	5,776	5,853
65	ระนอง	6,845	6,985	6,742	6,678	6,463	6,734	5,934	5,998	6,024	6,101
66	สุราษฎร์ธานี	6,983	7,124	6,881	6,817	6,602	6,872	6,073	6,137	6,162	6,239
67	พังงา	7,335	7,476	7,233	7,169	6,953	7,224	6,425	6,489	6,514	6,591
68	ภูเก็ต	7,561	7,702	7,459	7,395	7,179	7,450	6,651	6,715	6,740	6,817
69	กระบี่	7,333	7,474	7,231	7,167	6,951	7,222	6,422	6,486	6,512	6,589
70	ตรัง	7,442	7,583	7,339	7,275	7,060	7,331	6,531	6,595	6,621	6,698
71	นครศรีธรรมราช	7,329	7,469	7,226	7,162	6,947	7,218	6,418	6,482	6,508	6,585
72	พัทลุง	7,476	7,617	7,374	7,310	7,094	7,365	6,565	6,629	6,655	6,732



		31	32	33	34	35	36	37	38	39	40
		สุโขทัย	อุดรธานี	พิษณุโลก	พิจิตร	นครสวรรค์	เพชรบูรณ์	กรุงเทพฯ	นนทบุรี	ปทุมธานี	อยุธยา
73	สงขลา	7,723	7,864	7,621	7,557	7,342	7,612	6,813	6,877	6,902	6,979
74	ปัตตานี	7,855	7,996	7,753	7,689	7,474	7,745	6,945	7,009	7,034	7,111
75	ยะลา	7,971	8,111	7,868	7,804	7,589	7,860	7,060	7,124	7,150	7,226
76	นราธิวาส	8,045	8,186	7,943	7,879	7,664	7,934	7,135	7,199	7,224	7,301
77	สตูล	7,717	7,858	7,614	7,551	7,335	7,606	6,806	6,870	6,896	6,973

ตารางที่ 8.5 ราคาค่าขนส่งด้วยรถ 4 ล้อ (บาท) (ส่วนที่ 5/8)

		41	42	43	44	45	46	47	48	49	50
		อ่างทอง	สิงห์บุรี	ชัยนาท	อุทัยธานี	สุพรรณบุรี	สระบุรี	ลพบุรี	นครนายก	ปราจีนบุรี	สระแก้ว
1	ชัยภูมิ	5,322	5,365	5,482	5,514	5,535	5,194	5,471	5,322	5,365	5,578
2	เลย	5,742	5,785	5,902	5,934	5,955	5,614	5,892	5,742	5,785	5,998
3	หนองบัวลำภู	5,740	5,783	5,900	5,932	5,953	5,612	5,889	5,740	5,783	5,996
4	หนองคาย	5,955	5,998	6,115	6,147	6,169	5,828	6,105	5,955	5,998	6,211
5	อุดรธานี	5,842	5,885	6,002	6,034	6,056	5,715	5,992	5,842	5,885	6,098
6	ขอนแก่น	5,572	5,614	5,732	5,764	5,785	5,444	5,721	5,572	5,614	5,828
7	มหาสารคาม	5,621	5,663	5,781	5,813	5,834	5,493	5,770	5,621	5,663	5,877
8	ร้อยเอ็ด	5,659	5,702	5,819	5,851	5,872	5,531	5,808	5,659	5,702	5,915
9	กาฬสินธุ์	5,719	5,761	5,879	5,911	5,932	5,591	5,868	5,719	5,761	5,975
10	สกลนคร	5,992	6,034	6,152	6,184	6,205	5,864	6,141	5,992	6,034	6,248
11	นครพนม	6,182	6,224	6,341	6,373	6,395	6,054	6,331	6,182	6,224	6,437
12	มุกดาหาร	6,028	6,071	6,188	6,220	6,241	5,900	6,177	6,028	6,071	6,284
13	อำนาจเจริญ	5,874	5,917	6,034	6,066	6,088	5,747	6,024	5,874	5,917	6,130
14	ยโสธร	5,744	5,787	5,904	5,936	5,958	5,616	5,894	5,744	5,787	6,000
15	อุบลราชธานี	5,898	5,941	6,058	6,090	6,111	5,770	6,047	5,898	5,941	6,154
16	ศรีสะเกษ	5,757	5,800	5,917	5,949	5,970	5,629	5,906	5,757	5,800	6,013
17	สุรินทร์	5,533	5,576	5,693	5,725	5,747	5,405	5,683	5,533	5,576	5,789
18	บุรีรัมย์	5,435	5,478	5,595	5,627	5,648	5,307	5,584	5,435	5,478	5,691
19	นครราชสีมา	5,164	5,207	5,324	5,356	5,378	5,036	5,314	5,164	5,207	5,420
20	บึงกาฬ	6,211	6,164	6,214	6,201	6,286	6,069	6,096	6,162	6,077	6,128
21	แม่ฮ่องสอน	6,476	6,412	6,284	6,241	6,444	6,548	6,452	6,676	7,000	7,158
22	เชียงใหม่	5,985	5,921	5,793	5,751	5,953	6,047	5,951	6,175	6,510	6,668
23	ลำพูน	5,917	5,853	5,725	5,683	5,885	6,002	5,906	6,130	6,442	6,599



		41	42	43	44	45	46	47	48	49	50
		อ่างทอง	สิงห์บุรี	ชัยนาท	อุทัยธานี	สุพรรณบุรี	สระบุรี	ลพบุรี	นครนายก	ปราจีนบุรี	สระแก้ว
24	เชียงใหม่	6,267	6,203	6,075	6,032	6,235	6,246	6,150	6,373	6,791	6,949
25	พะเยา	5,985	5,921	5,793	5,751	5,953	6,045	5,949	6,173	6,510	6,668
26	น่าน	5,919	5,855	5,727	5,685	5,887	5,994	5,898	6,122	6,444	6,602
27	แพร่	5,668	5,604	5,476	5,433	5,636	5,744	5,648	5,872	6,192	6,350
28	ลำปาง	5,787	5,723	5,595	5,552	5,755	5,855	5,759	5,983	6,312	6,469
29	ตาก	5,388	5,324	5,196	5,154	5,356	5,484	5,388	5,612	5,913	6,071
30	กำแพงเพชร	5,277	5,213	5,085	5,043	5,245	5,339	5,243	5,467	5,802	5,960
31	สุโขทัย	5,390	5,326	5,199	5,156	5,358	5,486	5,390	5,614	5,915	6,073
32	อุตรดิตถ์	5,531	5,467	5,339	5,297	5,499	5,616	5,520	5,744	6,056	6,214
33	พิษณุโลก	5,288	5,224	5,096	5,053	5,256	5,365	5,269	5,493	5,813	5,970
34	พิจิตร	5,224	5,160	5,032	4,990	5,192	5,331	5,235	5,459	5,749	5,906
35	นครสวรรค์	5,011	4,928	4,847	4,806	5,109	5,096	4,994	5,220	5,533	5,691
36	เพชรบูรณ์	5,280	5,216	5,088	5,045	5,248	5,224	5,128	5,352	5,804	5,962
37	กรุงเทพฯ	4,958	5,032	5,149	5,188	4,990	4,990	5,098	4,943	5,004	5,162
38	นนทบุรี	4,926	5,011	5,122	5,179	4,904	4,930	5,030	4,928	5,017	5,175
39	ปทุมธานี	4,902	4,987	5,098	5,156	4,885	4,896	4,996	4,923	5,004	5,222
40	อยุธยา	4,798	4,870	4,985	5,026	4,879	4,862	4,872	4,949	5,022	5,230
41	อ่างทอง	-	4,800	4,906	4,958	4,808	4,836	4,804	4,958	5,019	5,228
42	สิงห์บุรี	4,800	-	4,836	4,874	4,894	4,885	4,783	5,041	5,066	5,288
43	ชัยนาท	4,906	4,836	-	4,770	5,004	5,002	4,898	5,154	5,171	5,393
44	อุทัยธานี	4,958	4,874	4,770	-	5,062	5,041	4,938	5,190	5,233	5,454
45	สุพรรณบุรี	4,808	4,894	5,004	5,062	-	4,932	4,951	5,056	5,115	5,420
46	สระบุรี	4,836	4,885	5,002	5,041	4,932	-	4,815	4,838	4,898	5,107
47	ลพบุรี	4,804	4,783	4,898	4,938	4,951	4,815	-	4,938	4,998	5,207
48	นครนายก	4,958	5,041	5,154	5,190	5,056	4,838	4,938	-	4,757	4,970
49	ปราจีนบุรี	5,019	5,066	5,171	5,233	5,115	4,898	4,998	4,757	-	4,936
50	สระแก้ว	5,228	5,288	5,393	5,454	5,420	5,107	5,207	4,970	4,936	-
51	สมุทรปราการ	4,998	5,081	5,194	5,243	5,039	5,004	5,105	5,073	5,015	5,145
52	ฉะเชิงเทรา	5,030	5,115	5,226	5,284	5,149	5,034	5,135	4,874	4,872	4,992
53	ชลบุรี	5,154	5,226	5,344	5,380	5,186	5,143	5,243	5,081	4,985	5,088
54	ระยอง	5,363	5,435	5,552	5,589	5,371	5,294	5,395	5,356	5,181	5,284
55	จันทบุรี	5,422	5,508	5,619	5,676	5,493	5,382	5,482	5,493	5,318	5,058
56	ตราด	5,570	5,655	5,766	5,823	5,640	5,525	5,625	5,640	5,463	5,175
57	นครปฐม	5,079	5,154	5,271	5,309	5,111	5,083	5,220	5,064	5,126	5,284
58	กาญจนบุรี	5,216	5,290	5,407	5,446	5,248	5,220	5,356	5,201	5,262	5,420
59	ราชบุรี	5,175	5,250	5,367	5,405	5,207	5,179	5,316	5,160	5,222	5,380
60	สมุทรสาคร	5,039	5,113	5,230	5,269	5,071	5,043	5,179	5,024	5,085	5,243



		41	42	43	44	45	46	47	48	49	50
		อ่างทอง	สิงห์บุรี	ชัยนาท	อุทัยธานี	สุพรรณบุรี	สระบุรี	ลพบุรี	นครนายก	ปราจีนบุรี	สระแก้ว
61	สมุทรสงคราม	5,113	5,188	5,305	5,344	5,145	5,117	5,254	5,098	5,098	5,318
62	เพชรบุรี	5,228	5,303	5,420	5,459	5,260	5,233	5,369	5,213	5,275	5,433
63	ประจวบคีรีขันธ์	5,563	5,638	5,755	5,793	5,595	5,567	5,704	5,548	5,610	5,768
64	ชุมพร	5,930	6,005	6,122	6,160	5,962	5,934	6,071	5,915	5,977	6,135
65	ระนอง	6,177	6,252	6,369	6,408	6,209	6,182	6,318	6,162	6,162	6,382
66	สุราษฎร์ธานี	6,316	6,391	6,508	6,546	6,348	6,320	6,457	6,301	6,363	6,521
67	พังงา	6,668	6,742	6,860	6,898	6,700	6,672	6,808	6,653	6,715	6,872
68	ภูเก็ต	6,894	6,968	7,086	7,124	6,926	6,926	7,034	6,879	6,941	7,098
69	กระบี่	6,666	6,740	6,857	6,857	6,698	6,670	6,806	6,651	6,712	6,870
70	ตรัง	6,774	6,849	6,966	7,005	6,806	6,779	6,915	6,759	6,821	6,979
71	นครศรีธรรมราช	6,661	6,736	6,853	6,892	6,693	6,666	6,802	6,646	6,708	6,866
72	พัทลุง	6,808	6,883	7,000	7,039	6,840	6,813	6,949	6,794	6,855	7,013
73	สงขลา	7,056	7,130	7,130	7,286	7,088	7,060	7,197	7,041	7,103	7,261
74	ปัตตานี	7,188	7,263	7,380	7,418	7,220	7,192	7,329	7,173	7,235	7,393
75	ยะลา	7,303	7,378	7,495	7,533	7,335	7,307	7,444	7,288	7,350	7,508
76	นราธิวาส	7,378	7,452	7,570	7,608	7,410	7,382	7,519	7,363	7,425	7,583
77	สตูล	7,049	7,124	7,241	7,280	7,081	7,054	7,190	7,034	7,096	7,254

ตารางที่ 8.6 ราคาค่าขนส่งด้วยรถ 4 ล้อ (บาท) (ส่วนที่ 6/8)

		51	52	53	54	55	56	57	58	59	60
		สมุทรปราการ	ฉะเชิงเทรา	ชลบุรี	ระยอง	จันทบุรี	ตราด	นครปฐม	กาญจนบุรี	ราชบุรี	สมุทรสาคร
1	ชัยภูมิ	5,661	5,471	5,621	5,770	5,866	6,005	5,602	5,738	5,697	5,561
2	เลย	6,086	5,892	6,041	6,190	6,286	6,425	6,026	6,162	6,122	5,985
3	หนองบัวลำภู	6,077	5,889	6,039	6,188	6,284	6,422	6,017	6,154	6,113	5,977
4	หนองคาย	6,290	6,105	6,254	6,403	6,499	6,638	6,231	6,367	6,327	6,190
5	อุดรธานี	6,177	5,992	6,141	6,290	6,386	6,525	6,118	6,254	6,214	6,077
6	ขอนแก่น	5,909	5,721	5,870	6,019	6,115	6,254	5,849	5,985	5,945	5,808
7	มหาสารคาม	5,955	5,770	5,919	6,069	6,164	6,303	5,896	6,032	5,992	5,855
8	ร้อยเอ็ด	6,032	5,808	5,958	6,107	6,203	6,341	5,973	6,109	6,069	5,932
9	กาฬสินธุ์	6,054	5,868	6,017	6,167	6,263	6,401	5,994	6,130	6,090	5,953
10	สกลนคร	6,327	6,141	6,290	6,440	6,536	6,674	6,267	6,403	6,363	6,226



		51	52	53	54	55	56	57	58	59	60
		สมุทรปราการ	ฉะเชิงเทรา	ชลบุรี	ระยอง	จันทบุรี	ตราด	นครปฐม	กาญจนบุรี	ราชบุรี	สมุทรสาคร
11	นครพนม	6,518	6,331	6,480	6,629	6,725	6,864	6,459	6,595	6,555	6,418
12	มุกดาหาร	6,395	6,177	6,327	6,476	6,572	6,710	6,335	6,472	6,431	6,295
13	อำนาจเจริญ	6,211	6,024	6,173	6,322	6,418	6,557	6,152	6,288	6,248	6,111
14	ยโสธร	6,079	5,894	6,043	6,192	6,288	6,427	6,019	6,156	6,115	5,979
15	อุบลราชธานี	6,233	6,047	6,196	6,346	6,442	6,580	6,173	6,309	6,269	6,132
16	ศรีสะเกษ	6,092	5,906	6,056	6,205	6,301	6,440	6,032	6,169	6,128	5,992
17	สุรินทร์	5,870	5,683	5,832	5,981	6,077	6,216	5,810	5,947	5,906	5,770
18	บุรีรัมย์	5,770	5,584	5,734	5,883	5,979	6,118	5,710	5,847	5,806	5,670
19	นครราชสีมา	5,499	5,314	5,463	5,612	5,708	5,847	5,439	5,576	5,535	5,399
20	บึงกาฬ	6,401	6,248	6,335	6,459	6,431	6,550	6,391	6,493	6,529	6,386
21	แม่ฮ่องสอน	6,766	6,892	6,924	7,109	7,252	7,397	6,832	6,968	6,928	6,791
22	เชียงใหม่	6,275	6,401	6,433	6,619	6,762	6,907	6,341	6,478	6,437	6,301
23	ลำพูน	6,207	6,333	6,365	6,550	6,693	6,838	6,273	6,410	6,369	6,233
24	เชียงราย	6,557	6,683	6,715	6,900	7,043	7,188	6,623	6,759	6,719	6,582
25	พะเยา	6,275	6,401	6,433	6,619	6,762	6,907	6,341	6,478	6,437	6,301
26	น่าน	6,209	6,335	6,367	6,553	6,695	6,840	6,275	6,412	6,371	6,235
27	แพร่	5,958	6,083	6,115	6,301	6,444	6,589	6,024	6,160	6,120	5,983
28	ลำปาง	6,077	6,203	6,235	6,420	6,563	6,708	6,143	6,280	6,239	6,103
29	ตาก	5,678	5,804	5,836	6,022	6,164	6,309	5,744	5,881	5,840	5,704
30	กำแพงเพชร	5,567	5,693	5,725	5,911	6,054	6,199	5,634	5,770	5,729	5,593
31	สุโขทัย	5,680	5,806	5,838	6,024	6,167	6,312	5,747	5,883	5,842	5,706
32	อุตรดิตถ์	5,821	5,947	5,979	6,164	6,307	6,452	5,887	6,024	5,983	5,847
33	พิษณุโลก	5,578	5,704	5,736	5,921	6,064	6,209	5,644	5,781	5,740	5,604
34	พิจิตร	5,514	5,640	5,672	5,857	6,000	6,145	5,580	5,717	5,676	5,540
35	นครสวรรค์	5,299	5,299	5,457	5,642	5,785	5,930	5,365	5,501	5,461	5,324
36	เพชรบูรณ์	5,570	5,695	5,727	5,913	6,056	6,201	5,636	5,772	5,732	5,595
37	กรุงเทพฯ	4,770	4,896	4,928	5,113	5,256	5,401	4,836	4,972	4,932	4,795
38	นนทบุรี	4,798	4,908	4,940	5,126	5,267	5,414	4,883	5,019	4,979	4,842
39	ปทุมธานี	4,845	4,955	4,987	5,173	5,314	5,461	4,926	5,062	5,022	4,885
40	อยุธยา	4,938	5,056	5,088	5,297	5,397	5,397	5,002	5,139	5,098	4,962
41	อ่างทอง	4,998	5,030	5,154	5,363	5,422	5,570	5,079	5,216	5,175	5,039
42	สิงห์บุรี	5,081	5,115	5,226	5,435	5,435	5,655	5,154	5,290	5,250	5,113
43	ชัยนาท	5,194	5,226	5,344	5,552	5,619	5,766	5,271	5,407	5,367	5,230
44	อุทัยธานี	5,243	5,284	5,380	5,589	5,676	5,676	5,309	5,446	5,405	5,269
45	สุพรรณบุรี	5,039	5,149	5,186	5,371	5,493	5,640	5,111	5,248	5,207	5,071
46	สระบุรี	5,004	5,034	5,143	5,294	5,382	5,525	5,083	5,220	5,179	5,043



		51	52	53	54	55	56	57	58	59	60
		สมุทรปราการ	ฉะเชิงเทรา	ชลบุรี	ระยอง	จันทบุรี	ตราด	นครปฐม	กาญจนบุรี	ราชบุรี	สมุทรสาคร
47	ลพบุรี	5,105	5,135	5,243	5,395	5,482	5,625	5,220	5,356	5,316	5,179
48	นครนายก	5,073	4,874	5,081	5,356	5,493	5,640	5,064	5,201	5,201	5,024
49	ปราจีนบุรี	5,015	4,872	4,985	5,181	5,318	5,463	5,126	5,262	5,222	5,085
50	สระแก้ว	5,145	4,992	5,088	5,284	5,058	5,175	5,284	5,420	5,380	5,243
51	สมุทรปราการ	-	4,906	4,885	5,096	5,237	5,384	4,891	5,028	5,028	4,851
52	ฉะเชิงเทรา	4,906	-	4,821	5,017	5,154	5,301	5,017	5,154	5,113	4,977
53	ชลบุรี	4,885	4,821	-	4,923	5,071	5,216	5,049	5,186	5,145	5,009
54	ระยอง	5,096	5,017	4,923	-	4,951	5,098	5,235	5,371	5,331	5,194
55	จันทบุรี	5,237	5,154	5,071	4,951	-	4,862	5,378	5,514	5,474	5,337
56	ตราด	5,384	5,301	5,216	5,098	4,862	-	5,523	5,659	5,619	5,482
57	นครปฐม	4,891	5,017	5,049	5,235	5,378	5,523	-	4,857	4,817	4,834
58	กาญจนบุรี	5,028	5,154	5,186	5,186	5,514	5,659	4,857	-	4,887	4,970
59	ราชบุรี	4,987	5,113	5,145	5,331	5,474	5,619	4,817	4,887	-	4,857
60	สมุทรสาคร	4,851	4,977	5,009	5,194	5,337	5,482	4,834	4,970	4,857	-
61	สมุทรสงคราม	4,926	5,051	5,083	5,269	5,412	5,557	4,857	4,940	4,789	4,795
62	เพชรบุรี	5,041	5,167	5,199	5,384	5,527	5,672	4,934	5,004	4,838	4,913
63	ประจวบคีรีขันธ์	5,375	5,501	5,533	5,719	5,862	6,007	5,269	5,339	5,173	5,248
64	ชุมพร	5,742	5,868	5,900	6,086	6,228	6,373	5,636	5,706	5,540	5,614
65	ระนอง	5,990	6,115	6,147	6,333	6,476	6,621	5,883	5,953	5,787	5,862
66	สุราษฎร์ธานี	6,128	6,254	6,286	6,472	6,614	6,759	6,022	6,107	5,926	6,000
67	พังงา	6,480	6,606	6,638	6,823	6,966	7,111	6,373	6,444	6,277	6,352
68	ภูเก็ต	6,706	6,832	6,864	7,049	7,192	7,337	6,597	6,670	6,501	6,576
69	กระบี่	6,478	6,604	6,636	6,821	6,964	7,109	6,371	6,442	6,275	6,350
70	ตรัง	6,587	6,712	6,744	6,930	7,073	7,218	6,480	6,565	6,386	6,386
71	นครศรีธรรมราช	6,474	6,599	6,631	6,817	6,960	7,105	6,367	6,435	6,271	6,344
72	พัทลุง	6,621	6,747	6,779	6,964	7,107	7,252	6,514	6,597	6,418	6,491
73	สงขลา	6,868	6,994	7,026	7,211	7,354	7,499	6,762	6,847	6,666	6,740
74	ปัตตานี	7,000	7,126	7,158	7,344	7,487	7,632	6,879	6,947	6,783	6,857
75	ยะลา	7,116	7,241	7,273	7,459	7,602	7,747	7,009	7,094	6,836	6,988
76	นราธิวาส	7,190	7,316	7,348	7,533	7,676	7,821	7,084	7,169	6,981	7,062
77	สตูล	6,862	6,988	7,020	7,205	7,348	7,493	6,740	6,808	6,644	6,717



ตารางที่ 8.7 ราคาค่าขนส่งด้วยรถ 4 ล้อ (บาท) (ส่วนที่ 7/8)

		61	62	63	64	65	66	67	68	69	70
		สมุทรสงคราม	เพชรบุรี	ประจวบคีรีขันธ์	ชุมพร	ระนอง	สุราษฎร์ธานี	พังงา	ภูเก็ต	กระบี่	ตรัง
1	ชัยภูมิ	5,636	5,751	6,086	6,452	6,700	6,838	7,190	7,416	7,188	7,297
2	เลย	6,060	6,175	6,510	6,877	7,124	7,263	7,614	7,841	7,612	7,721
3	หนองบัวลำภู	6,051	6,167	6,501	6,868	7,116	7,254	7,606	7,832	7,604	7,713
4	หนองคาย	6,265	6,380	6,715	7,081	7,329	7,467	7,819	8,045	7,817	7,926
5	อุดรธานี	6,152	6,267	6,602	6,968	7,216	7,354	7,706	7,932	7,704	7,813
6	ขอนแก่น	5,883	5,998	6,333	6,700	6,947	7,086	7,438	7,664	7,435	7,544
7	มหาสารคาม	5,930	6,045	6,380	6,747	6,994	7,133	7,484	7,710	7,482	7,591
8	ร้อยเอ็ด	6,007	6,122	6,457	6,823	7,071	7,209	7,561	7,787	7,559	7,668
9	กาฬสินธุ์	6,028	6,143	6,478	6,845	7,092	7,231	7,583	7,809	7,580	7,689
10	สกลนคร	6,301	6,416	6,751	7,118	7,365	7,504	7,855	8,081	7,853	7,962
11	นครพนม	6,493	6,608	6,943	7,310	7,557	7,696	8,047	8,273	8,045	8,154
12	มุกดาหาร	6,369	6,484	6,819	7,186	7,433	7,572	7,924	8,150	7,922	8,030
13	อำนาจเจริญ	6,186	6,301	6,636	7,003	7,250	7,388	7,740	7,966	7,738	7,847
14	ยโสธร	6,054	6,169	6,504	6,870	7,118	7,256	7,608	7,834	7,606	7,715
15	อุบลราชธานี	6,207	6,322	6,657	7,024	7,271	7,410	7,762	7,988	7,759	7,868
16	ศรีสะเกษ	6,066	6,182	6,516	6,883	7,130	7,269	7,621	7,847	7,619	7,728
17	สุรินทร์	5,845	5,960	6,295	6,661	6,909	7,047	7,399	7,625	7,397	7,506
18	บุรีรัมย์	5,744	5,860	6,194	6,561	6,808	6,947	7,299	7,525	7,297	7,406
19	นครราชสีมา	5,474	5,589	5,924	6,290	6,538	6,676	7,028	7,254	7,026	7,135
20	บึงกาฬ	6,570	6,753	6,902	7,273	7,525	7,836	8,090	8,258	8,135	8,256
21	แม่ฮ่องสอน	6,866	6,981	7,316	7,683	7,930	8,069	8,421	8,647	8,418	8,527
22	เชียงใหม่	6,376	6,491	6,826	7,192	7,440	7,578	7,930	8,156	7,928	8,037
23	ลำพูน	6,307	6,422	6,757	7,124	7,371	7,510	7,862	8,088	7,860	7,968
24	เชียงใหม่	6,657	6,772	7,107	7,474	7,721	7,860	8,212	8,438	8,209	8,318
25	พะเยา	6,376	6,491	6,826	7,192	7,440	7,578	7,930	8,156	7,928	8,037
26	น่าน	6,309	6,425	6,759	7,126	7,374	7,512	7,864	8,090	7,862	7,971
27	แพร่	6,058	6,173	6,508	6,875	7,122	7,261	7,612	7,838	7,610	7,719
28	ลำปาง	6,177	6,292	6,627	6,994	7,241	7,380	7,732	7,958	7,730	7,838
29	ตาก	5,779	5,894	6,228	6,595	6,843	6,981	7,333	7,559	7,331	7,440
30	กำแพงเพชร	5,668	5,783	6,118	6,484	6,732	6,870	7,222	7,448	7,220	7,329
31	สุโขทัย	5,781	5,896	6,231	6,597	6,845	6,983	7,335	7,561	7,333	7,442
32	อุตรดิตถ์	5,921	6,037	6,371	6,738	6,985	7,124	7,476	7,702	7,474	7,583
33	พิษณุโลก	5,678	5,793	6,128	6,495	6,742	6,881	7,233	7,459	7,231	7,339
34	พิจิตร	5,614	5,729	6,064	6,431	6,678	6,817	7,169	7,395	7,167	7,275



		61	62	63	64	65	66	67	68	69	70
		สมุทรสงคราม	เพชรบุรี	ประจวบคีรีขันธ์	ชุมพร	ระนอง	สุราษฎร์ธานี	พังงา	ภูเก็ต	กระบี่	ตรัง
35	นครสวรรค์	5,399	5,514	5,849	6,216	6,463	6,602	6,953	7,179	6,951	7,060
36	เพชรบูรณ์	5,670	5,785	6,120	6,486	6,734	6,872	7,224	7,450	7,222	7,331
37	กรุงเทพฯ	4,870	4,985	5,320	5,687	5,934	6,073	6,425	6,651	6,422	6,531
38	นนทบุรี	4,917	5,032	5,367	5,734	5,981	6,120	6,472	6,472	6,469	6,578
39	ปทุมธานี	4,960	5,075	5,410	5,776	6,024	6,162	6,514	6,740	6,512	6,621
40	อยุธยา	5,036	5,152	5,486	5,853	6,101	6,239	6,591	6,817	6,589	6,698
41	อ่างทอง	5,113	5,228	5,563	5,930	6,177	6,316	6,668	6,894	6,666	6,774
42	สิงห์บุรี	5,188	5,303	5,638	6,005	6,252	6,391	6,742	6,968	6,740	6,849
43	ชัยนาท	5,305	5,420	5,755	6,122	6,369	6,508	6,860	7,086	6,857	6,966
44	อุทัยธานี	5,344	5,459	5,793	6,160	6,408	6,546	6,898	7,124	6,896	7,005
45	สุพรรณบุรี	5,145	5,260	5,595	5,962	6,209	6,348	6,700	6,926	6,698	6,806
46	สระบุรี	5,117	5,233	5,567	5,934	6,182	6,320	6,672	6,898	6,670	6,779
47	ลพบุรี	5,254	5,369	5,704	6,071	6,318	6,457	6,808	7,034	6,806	6,915
48	นครนายก	5,098	5,213	5,548	5,915	6,162	6,301	6,653	6,879	6,651	6,759
49	ปราจีนบุรี	5,160	5,275	5,610	5,977	6,224	6,363	6,715	6,941	6,712	6,821
50	สระแก้ว	5,318	5,433	5,768	6,135	6,382	6,521	6,872	7,098	6,870	6,979
51	สมุทรปราการ	4,926	5,041	5,375	5,742	5,990	6,128	6,480	6,706	6,478	6,587
52	ฉะเชิงเทรา	5,051	5,167	5,501	5,868	6,115	6,254	6,606	6,832	6,604	6,712
53	ชลบุรี	5,083	5,199	5,533	5,900	6,147	6,286	6,638	6,864	6,636	6,744
54	ระยอง	5,269	5,384	5,719	6,086	6,333	6,472	6,823	7,049	6,821	6,930
55	จันทบุรี	5,412	5,527	5,862	6,228	6,476	6,614	6,966	7,192	6,964	7,073
56	ตราด	5,557	5,672	6,007	6,373	6,621	6,759	7,111	7,337	7,109	7,218
57	นครปฐม	4,857	4,934	5,269	5,636	5,883	6,022	6,373	6,597	6,371	6,480
58	กาญจนบุรี	4,940	5,004	5,339	5,706	5,953	6,107	6,444	6,670	6,442	6,565
59	ราชบุรี	4,789	4,838	5,173	5,540	5,787	5,926	6,277	6,501	6,275	6,386
60	สมุทรสาคร	4,795	4,913	5,248	5,614	5,862	6,000	6,352	6,576	6,350	6,459
61	สมุทรสงคราม	-	4,836	5,171	5,538	5,785	5,924	6,275	6,499	6,273	6,384
62	เพชรบุรี	4,836	-	5,051	5,420	5,668	5,806	6,156	6,380	6,156	6,265
63	ประจวบคีรีขันธ์	5,171	5,051	-	5,088	5,335	5,474	5,825	6,113	5,823	5,934
64	ชุมพร	5,538	5,420	5,088	-	4,983	5,107	5,457	5,680	5,454	5,565
65	ระนอง	5,785	5,668	5,335	4,983	-	5,154	5,207	5,356	5,497	5,608
66	สุราษฎร์ธานี	5,924	5,806	5,474	5,107	5,154	-	5,053	5,277	5,051	5,162
67	พังงา	6,275	6,156	5,825	5,457	5,207	5,053	-	4,900	4,887	5,137
68	ภูเก็ต	6,499	6,380	6,113	5,680	5,356	5,277	4,900	-	5,064	5,329
69	กระบี่	6,273	6,156	5,823	5,454	5,497	5,051	4,887	5,064	-	4,983
70	ตรัง	6,384	6,265	5,934	5,565	5,608	5,162	5,137	5,329	4,983	-



		61	62	63	64	65	66	67	68	69	70
		สมุทรสงคราม	เพชรบุรี	ประจวบคีรีขันธ์	ชุมพร	ระนอง	สุราษฎร์ธานี	พังงา	ภูเก็ต	กระบี่	ตรัง
71	นครศรีธรรมราช	6,269	6,150	5,819	5,450	5,493	5,047	5,211	5,542	5,047	4,998
72	พัทลุง	6,416	6,297	5,966	5,597	5,640	5,194	5,418	5,450	5,107	4,838
73	สงขลา	6,663	6,546	6,216	5,847	5,889	5,442	5,552	5,723	5,393	5,083
74	ปัตตานี	6,781	6,666	6,335	6,039	5,636	5,636	5,706	5,885	5,587	5,256
75	ยะลา	6,911	6,791	6,461	6,092	5,661	5,661	5,768	5,960	5,614	5,299
76	นราธิวาส	6,979	6,860	6,606	6,237	5,834	5,834	5,913	6,105	5,759	5,442
77	สตูล	6,642	6,525	6,194	5,825	5,872	5,467	5,476	5,670	5,309	5,022

ตารางที่ 8.8 ราคาค่าขนส่งด้วยรถ 4 ล้อ (บาท) (ส่วนที่ 8/8)

		71	72	73	74	75	76	77
		นครศรีธรรมราช	พัทลุง	สงขลา	ปัตตานี	ยะลา	นราธิวาส	สตูล
1	ชัยภูมิ	7,184	7,331	7,578	7,710	7,826	7,900	7,572
2	เลย	7,608	7,755	8,003	8,135	8,250	8,325	7,996
3	หนองบัวลำภู	7,600	7,747	7,994	8,126	8,241	8,316	7,988
4	หนองคาย	7,813	7,960	8,207	8,340	8,455	8,529	8,201
5	อุดรธานี	7,700	7,847	8,094	8,226	8,342	8,416	8,088
6	ขอนแก่น	7,431	7,578	7,826	7,958	8,073	8,148	7,819
7	มหาสารคาม	7,478	7,625	7,873	8,005	8,120	8,195	7,866
8	ร้อยเอ็ด	7,555	7,702	7,949	8,081	8,197	8,271	7,943
9	กาฬสินธุ์	7,576	7,723	7,971	8,103	8,218	8,293	7,964
10	สกลนคร	7,849	7,996	8,244	8,376	8,491	8,566	8,237
11	นครพนม	8,041	8,188	8,435	8,568	8,683	8,757	8,429
12	มุกดาหาร	7,917	8,064	8,312	8,444	8,559	8,634	8,305
13	อำนาจเจริญ	7,734	7,881	8,128	8,261	8,376	8,450	8,122
14	ยโสธร	7,602	7,749	7,996	8,128	8,244	8,318	7,990
15	อุบลราชธานี	7,755	7,902	8,150	8,282	8,397	8,472	8,143
16	ศรีสะเกษ	7,614	7,762	8,009	8,141	8,256	8,331	8,003
17	สุรินทร์	7,393	7,540	7,787	7,919	8,035	8,109	7,781
18	บุรีรัมย์	7,293	7,440	7,687	7,819	7,934	8,009	7,681
19	นครราชสีมา	7,022	7,169	7,416	7,548	7,664	7,738	7,410



		71	72	73	74	75	76	77
		นครศรีธรรมราช	พิจิตร	สงขลา	ปัตตานี	ยะลา	นราธิวาส	สตูล
20	บึงกาฬ	8,137	8,103	8,348	8,540	8,574	8,719	8,386
21	แม่ฮ่องสอน	8,414	8,561	8,809	8,941	9,056	9,131	8,802
22	เชียงใหม่	7,924	8,071	8,318	8,450	8,566	8,640	8,312
23	ลำพูน	7,855	8,003	8,250	8,382	8,497	8,572	8,244
24	เชียงราย	8,205	8,352	8,600	8,732	8,847	8,922	8,593
25	พะเยา	7,924	8,071	8,318	8,450	8,566	8,640	8,312
26	น่าน	7,858	8,005	8,252	8,384	8,499	8,574	8,246
27	แพร่	7,606	7,753	8,000	8,133	8,248	8,322	7,994
28	ลำปาง	7,725	7,873	8,120	8,252	8,367	8,442	8,113
29	ตาก	7,327	7,474	7,721	7,853	7,968	8,043	7,715
30	กำแพงเพชร	7,216	7,363	7,610	7,742	7,858	7,932	7,604
31	สุโขทัย	7,329	7,476	7,723	7,855	7,971	8,045	7,717
32	อุตรดิตถ์	7,469	7,617	7,864	7,996	8,111	8,186	7,858
33	พิษณุโลก	7,226	7,374	7,621	7,753	7,868	7,943	7,614
34	พิจิตร	7,162	7,310	7,557	7,689	7,804	7,879	7,551
35	นครสวรรค์	6,947	7,094	7,342	7,474	7,589	7,664	7,335
36	เพชรบูรณ์	7,218	7,365	7,365	7,745	7,860	7,934	7,606
37	กรุงเทพฯ	6,418	6,565	6,813	6,945	7,060	7,135	6,806
38	นนทบุรี	6,465	6,612	6,860	6,992	7,107	7,182	6,853
39	ปทุมธานี	6,508	6,655	6,902	7,034	7,150	7,224	6,896
40	อยุธยา	6,585	6,732	6,979	7,111	7,226	7,301	6,973
41	อ่างทอง	6,661	6,808	7,056	7,188	7,303	7,378	7,049
42	สิงห์บุรี	6,736	6,883	7,130	7,263	7,378	7,452	7,124
43	ชัยนาท	6,853	7,000	7,248	7,380	7,495	7,570	7,241
44	อุทัยธานี	6,892	7,039	7,286	7,418	7,533	7,608	7,280
45	สุพรรณบุรี	6,693	6,840	7,088	7,220	7,335	7,410	7,081
46	สระบุรี	6,666	6,813	7,060	7,192	7,307	7,382	7,054
47	ลพบุรี	6,802	6,949	7,197	7,329	7,444	7,519	7,190
48	นครนายก	6,646	6,794	7,041	7,173	7,288	7,363	7,034
49	ปราจีนบุรี	6,708	6,855	7,103	7,235	7,350	7,425	7,096
50	สระแก้ว	6,866	7,013	7,261	7,393	7,508	7,583	7,254
51	สมุทรปราการ	6,474	6,621	6,868	7,000	7,116	7,190	6,862
52	ฉะเชิงเทรา	6,599	6,747	6,994	7,126	7,241	7,316	6,988
53	ชลบุรี	6,631	6,779	7,026	7,158	7,273	7,348	7,020
54	ระยอง	6,817	6,964	7,211	7,344	7,459	7,533	7,205
55	จันทบุรี	6,960	7,107	7,354	7,487	7,602	7,676	7,348



		71	72	73	74	75	76	77
		นครศรีธรรมราช	พัทลุง	สงขลา	ปัตตานี	ยะลา	นราธิวาส	สตูล
56	ตราด	7,105	7,252	7,252	7,632	7,747	7,821	7,493
57	นครปฐม	6,367	6,514	6,762	6,879	7,009	7,084	6,740
58	กาญจนบุรี	6,435	6,597	6,847	6,947	7,094	7,169	6,808
59	ราชบุรี	6,271	6,418	6,666	6,783	6,836	6,981	6,644
60	สมุทรสาคร	6,344	6,491	6,740	6,857	6,988	7,062	6,717
61	สมุทรสงคราม	6,269	6,416	6,663	6,781	6,911	6,979	6,642
62	เพชรบุรี	6,265	6,297	6,546	6,666	6,791	6,860	6,525
63	ประจวบคีรีขันธ์	5,819	5,966	6,216	6,335	6,461	6,606	6,194
64	ชุมพร	5,450	5,597	5,847	6,039	6,092	6,237	5,825
65	ระนอง	5,493	5,640	5,889	5,636	5,661	5,834	5,872
66	สุราษฎร์ธานี	5,047	5,194	5,442	5,636	5,661	5,834	5,467
67	พังงา	5,211	5,418	5,552	5,706	5,768	5,913	5,476
68	ภูเก็ต	5,542	5,450	5,723	5,885	5,960	6,105	5,670
69	กระบี่	5,047	5,107	5,393	5,587	5,614	5,759	5,309
70	ตรัง	4,998	4,838	5,083	5,256	5,299	5,442	5,022
71	นครศรีธรรมราช	-	4,947	5,105	5,297	5,352	5,495	5,222
72	พัทลุง	4,947	-	4,975	5,135	5,192	5,337	4,998
73	สงขลา	5,105	4,975	-	4,938	4,994	5,137	4,981
74	ปัตตานี	5,297	5,135	4,938	-	4,842	5,013	5,143
75	ยะลา	5,352	5,192	4,994	4,842	-	4,904	5,194
76	นราธิวาส	5,495	5,337	5,137	5,013	4,904	-	5,339
77	สตูล	5,222	4,998	4,981	5,143	5,194	5,339	-



8.2 ราคาค่าขนส่งด้วยรถ 10 ล้อ

ราคาค่าขนส่งระหว่างจังหวัดต่างๆ ทั่วประเทศ โดยใช้รถ 10 ล้อ (กรณีรถใช้น้ำมันดีเซล) หน่วยเป็นบาท แสดงดังตารางที่ 8.9 ถึง ตารางที่ 8.16

ตารางที่ 8.9 ราคาค่าขนส่งด้วยรถ 10 ล้อ (บาท) (ส่วนที่ 1/8)

		1	2	3	4	5	6	7	8	9	10
		ชัยภูมิ	เลย	หนองบัวลำภู	หนองคาย	อุดรธานี	ขอนแก่น	มหาสารคาม	ร้อยเอ็ด	กาฬสินธุ์	สกลนคร
1	ชัยภูมิ	-	10,112	9,874	10,545	10,278	9,391	9,665	9,946	9,939	10,913
2	เลย	10,112	-	9,131	9,852	9,485	9,961	10,552	10,840	10,581	10,761
3	หนองบัวลำภู	9,874	9,131	-	9,218	8,836	9,312	9,946	10,228	9,816	10,105
4	หนองคาย	10,545	9,852	9,218	-	8,843	9,715	10,393	10,675	10,199	9,975
5	อุดรธานี	10,278	9,485	8,836	8,843	-	9,340	9,809	10,011	9,723	9,744
6	ขอนแก่น	9,391	9,961	9,312	9,715	9,340	-	9,016	9,297	9,045	9,968
7	มหาสารคาม	9,665	10,552	9,946	10,393	9,809	9,016	-	8,756	8,843	9,766
8	ร้อยเอ็ด	9,946	10,840	10,228	10,675	10,011	9,297	8,756	-	8,821	9,629
9	กาฬสินธุ์	9,939	10,581	9,816	10,199	9,723	9,045	8,843	8,821	-	9,405
10	สกลนคร	10,913	10,761	10,105	9,975	9,744	9,968	9,766	9,629	9,405	-
11	นครพนม	11,554	11,533	10,783	10,761	10,292	10,610	10,408	10,264	10,047	9,146
12	มุกดาหาร	11,151	11,742	11,158	11,583	10,574	10,134	9,824	9,542	9,615	9,290
13	อำนาจเจริญ	10,804	11,713	11,143	11,554	11,288	10,242	9,694	9,398	9,679	9,903
14	ยโสธร	10,444	11,273	10,696	11,115	10,725	9,802	9,254	8,958	9,304	9,752
15	อุบลราชธานี	11,129	12,038	11,446	11,879	11,612	10,559	10,018	9,723	10,069	10,487
16	ศรีสะเกษ	10,530	11,828	11,237	11,670	11,280	10,357	9,816	9,521	9,903	10,732
17	สุรินทร์	10,105	11,691	11,122	11,540	11,172	10,127	9,679	9,521	9,903	10,812
18	บุรีรัมย์	9,773	11,367	10,783	11,208	10,833	9,816	9,535	9,542	9,910	10,920
19	นครราชสีมา	9,333	10,978	10,754	11,158	10,776	9,860	10,033	10,148	10,357	11,280
20	บึงกาฬ	11,504	10,790	10,191	9,449	9,802	10,610	10,992	10,913	10,473	9,809
21	แม่ฮ่องสอน	15,398	15,002	15,196	16,559	16,192	15,362	15,889	16,177	15,918	16,841
22	เชียงใหม่	13,083	12,809	13,148	14,367	13,999	13,170	13,696	13,985	13,725	14,648
23	ลำพูน	12,932	12,658	13,040	14,216	13,848	13,018	13,545	13,833	13,574	14,497
24	เชียงราย	13,675	13,386	13,725	14,944	14,576	13,747	14,273	14,562	14,302	15,225
25	พะเยา	13,018	12,708	13,047	14,266	13,898	13,069	13,595	13,884	13,624	14,547
26	น่าน	12,795	12,535	12,874	14,093	13,725	12,896	13,422	13,711	13,451	14,374
27	แพร่	11,944	11,691	12,030	13,249	12,881	12,052	12,579	12,867	12,607	13,530
28	ลำปาง	12,420	12,167	12,550	13,725	13,357	12,528	13,054	13,343	13,083	14,006
29	ตาก	11,612	11,403	11,785	12,961	12,593	11,764	12,290	12,579	12,312	13,242



		1	2	3	4	5	6	7	8	9	10
		ชัยภูมิ	เลย	หนองบัวลำภู	หนองคาย	อุดรธานี	ขอนแก่น	มหาสารคาม	ร้อยเอ็ด	กาฬสินธุ์	สกลนคร
30	กำแพงเพชร	11,122	11,151	11,533	12,708	12,341	11,511	12,038	12,326	12,066	12,990
31	สุโขทัย	11,208	10,833	11,216	12,391	12,023	11,194	11,720	12,009	11,749	12,672
32	อุดรดิตถ์	11,446	11,259	11,598	12,816	12,449	11,619	12,146	12,434	12,175	13,098
33	พิษณุโลก	10,783	10,408	10,790	11,966	11,598	10,768	11,295	11,583	11,324	12,247
34	พิจิตร	10,473	10,639	11,187	12,204	11,836	11,006	11,518	11,807	11,562	12,485
35	นครสวรรค์	10,336	11,165	11,461	12,622	12,254	11,417	11,605	11,893	11,922	12,853
36	เพชรบูรณ์	10,018	9,838	10,134	11,302	10,934	10,199	10,725	11,014	10,747	11,670
37	กรุงเทพฯ	11,057	12,492	12,463	13,184	12,802	11,893	12,052	12,312	12,384	13,307
38	นนทบุรี	10,985	12,420	12,391	13,112	12,730	11,821	11,980	12,240	12,312	13,235
39	ปทุมธานี	10,840	12,276	12,247	12,968	12,586	11,677	11,836	12,095	12,167	13,091
40	อยุธยา	10,552	11,987	11,958	12,679	12,297	11,389	11,547	11,807	11,879	12,802
41	อ่างทอง	10,523	11,944	11,937	12,665	12,283	11,367	11,533	11,663	11,865	12,788
42	สิงห์บุรี	10,667	12,088	12,081	12,809	12,427	11,511	11,677	11,807	12,009	12,932
43	ชัยนาท	11,064	12,485	12,478	13,206	12,824	11,908	12,074	12,204	12,405	13,329
44	อุทัยธานี	11,172	12,593	12,586	13,314	12,932	12,016	12,182	12,312	12,514	13,437
45	สุพรรณบุรี	11,244	12,665	12,658	13,386	13,004	12,088	12,254	12,384	12,586	13,509
46	สระบุรี	10,090	11,511	11,504	12,232	11,850	10,934	11,100	11,230	11,432	12,355
47	ลพบุรี	11,028	12,449	12,441	13,170	12,788	11,872	12,038	12,167	12,369	13,292
48	นครนายก	10,523	11,944	11,937	12,665	12,283	11,367	11,533	11,663	11,865	12,788
49	ปราจีนบุรี	10,667	12,088	12,081	12,809	12,427	11,511	11,677	11,807	12,009	12,932
50	สระแก้ว	11,389	12,809	12,802	13,530	13,148	12,232	12,398	12,528	12,730	13,653
51	สมุทรปราการ	11,670	13,105	13,076	13,797	13,415	12,506	12,665	12,925	12,997	13,920
52	ฉะเชิงเทรา	11,028	12,449	12,441	13,170	12,788	11,872	12,038	12,167	12,369	13,292
53	ชลบุรี	11,533	12,954	12,946	13,675	13,292	12,377	12,542	12,672	12,874	13,797
54	ระยอง	12,038	13,458	13,451	14,180	13,797	12,881	13,047	13,177	13,379	14,302
55	จันทบุรี	12,362	13,783	13,776	14,504	14,122	13,206	13,372	13,502	13,704	14,627
56	ตราด	12,831	14,252	14,244	14,973	14,591	13,675	13,841	13,970	14,172	15,095
57	นครปฐม	11,468	12,903	12,874	13,595	13,213	12,304	12,463	12,723	12,795	13,718
58	กาญจนบุรี	11,929	13,365	13,336	14,057	13,675	12,766	12,925	13,184	13,256	14,180
59	ราชบุรี	11,792	13,228	13,199	13,920	13,538	12,629	12,788	13,047	13,119	14,042
60	สมุทรสาคร	11,331	12,766	12,737	13,458	13,076	12,167	12,326	12,586	12,658	13,581
61	สมุทรสงคราม	11,583	13,018	12,990	13,711	13,329	12,420	12,579	12,838	12,910	13,833
62	เพชรบุรี	11,973	13,408	13,379	14,100	13,718	12,809	12,968	13,228	13,300	14,223
63	ประจวบคีรีขันธ์	13,105	14,540	14,511	15,232	14,850	13,942	14,100	14,360	14,432	15,355
64	ชุมพร	14,345	15,780	15,752	16,473	16,091	15,182	15,341	15,600	15,672	16,595
65	ระนอง	15,182	16,617	16,588	17,309	16,927	16,018	16,177	16,437	16,509	17,432



		1	2	3	4	5	6	7	8	9	10
		ชัยภูมิ	เลย	หนองบัวลำภู	หนองคาย	อุดรธานี	ขอนแก่น	มหาสารคาม	ร้อยเอ็ด	กาฬสินธุ์	สกลนคร
66	สุราษฎร์ธานี	15,651	17,086	17,057	17,778	17,396	16,487	16,646	16,906	16,978	17,901
67	พังงา	16,841	18,276	18,247	18,968	18,586	17,677	17,836	18,095	18,168	19,091
68	ภูเก็ต	17,605	19,040	19,011	19,732	19,350	18,442	18,600	18,860	18,932	19,855
69	กระบี่	16,833	18,269	18,240	18,961	18,579	17,670	17,829	18,088	18,160	19,083
70	ตรัง	17,201	18,636	18,607	19,329	18,946	18,038	18,196	18,456	18,528	19,451
71	นครศรีธรรมราช	16,819	18,254	18,225	18,946	18,564	17,656	17,814	18,074	18,146	19,069
72	พัทลุง	17,317	18,752	18,723	19,444	19,062	18,153	18,312	18,571	18,644	19,567
73	สงขลา	18,153	19,588	19,559	20,281	19,898	18,990	19,148	19,408	19,480	20,403
74	ปัตตานี	18,600	20,035	20,007	20,728	20,345	19,437	19,595	19,855	19,927	20,850
75	ยะลา	18,990	20,425	20,396	21,117	20,735	19,826	19,985	20,245	20,317	21,240
76	นราธิวาส	19,242	20,677	20,648	21,370	20,987	20,079	20,237	20,497	20,569	21,492
77	สตูล	18,132	19,567	19,538	20,259	19,877	18,968	19,127	19,386	19,458	20,382

ตารางที่ 8.10 ราคาค่าขนส่งด้วยรถ 10 ล้อ (บาท) (ส่วนที่ 2/8)

		11	12	13	14	15	16	17	18	19	20
		นครพนม	มุกดาหาร	อำนาจเจริญ	ยโสธร	อุบลราชธานี	ศรีสะเกษ	สุรินทร์	บุรีรัมย์	นครราชสีมา	บึงกาฬ
1	ชัยภูมิ	11,554	11,151	10,804	10,444	11,129	10,530	10,105	9,773	9,333	11,504
2	เลย	11,533	11,742	11,713	11,273	12,038	11,828	11,691	11,367	10,978	10,790
3	หนองบัวลำภู	10,783	11,158	11,143	10,696	11,446	11,237	11,122	10,783	10,754	10,191
4	หนองคาย	10,761	11,583	11,554	11,115	11,879	11,670	11,540	11,208	11,158	9,449
5	อุดรธานี	10,292	10,574	11,288	10,725	11,612	11,280	11,172	10,833	10,776	9,802
6	ขอนแก่น	10,610	10,134	10,242	9,802	10,559	10,357	10,127	9,816	9,860	10,610
7	มหาสารคาม	10,408	9,824	9,694	9,254	10,018	9,816	9,679	9,535	10,033	10,992
8	ร้อยเอ็ด	10,264	9,542	9,398	8,958	9,723	9,521	9,521	9,542	10,148	10,913
9	กาฬสินธุ์	10,047	9,615	9,679	9,304	10,069	9,903	9,903	9,910	10,357	10,473
10	สกลนคร	9,146	9,290	9,903	9,752	10,487	10,732	10,812	10,920	11,280	9,809
11	นครพนม	-	9,218	9,838	10,047	10,422	10,667	11,273	11,526	11,922	9,780
12	มุกดาหาร	9,218	-	9,095	9,304	9,679	9,925	10,422	10,667	11,403	10,682
13	อำนาจเจริญ	9,838	9,095	-	8,922	9,052	9,319	9,903	10,163	10,884	11,187
14	ยโสธร	10,047	9,304	8,922	-	9,247	9,211	9,477	9,723	10,444	11,078
15	อุบลราชธานี	10,422	9,679	9,052	9,247	-	8,951	9,701	10,076	10,941	11,749



		11	12	13	14	15	16	17	18	19	20
		นครพนม	มุกดาหาร	อำนาจเจริญ	ยโสธร	อุบลราชธานี	ศรีสะเกษ	สุรินทร์	บุรีรัมย์	นครราชสีมา	บึงกาฬ
16	ศรีสะเกษ	10,667	9,925	9,319	9,211	8,951	-	9,225	9,600	10,465	11,828
17	สุรินทร์	11,273	10,422	9,903	9,477	9,701	9,225	-	8,843	9,708	11,958
18	บุรีรัมย์	11,526	10,667	10,163	9,723	10,076	9,600	8,843	-	9,377	12,103
19	นครราชสีมา	11,922	11,403	10,884	10,444	10,941	10,465	9,708	9,377	-	11,966
20	บึงกาฬ	9,780	10,682	11,187	11,078	11,749	11,828	11,958	12,103	11,966	-
21	แม่ฮ่องสอน	17,511	17,115	17,079	16,689	17,396	17,728	16,970	16,660	15,766	15,802
22	เชียงใหม่	15,319	14,944	14,908	14,518	15,225	15,514	14,756	14,396	14,071	14,107
23	ลำพูน	15,168	14,792	14,756	14,367	15,074	15,362	14,605	14,244	13,920	13,927
24	เชียงราย	15,896	15,499	15,463	15,074	15,780	16,105	15,348	14,987	14,742	14,655
25	พะเยา	15,218	14,821	14,785	14,396	15,103	15,521	14,764	14,987	14,064	14,187
26	น่าน	15,045	14,655	14,619	14,230	14,937	15,225	14,468	14,107	13,891	13,776
27	แพร่	14,201	13,804	13,768	13,379	14,086	14,374	13,617	13,256	13,047	12,939
28	ลำปาง	14,677	14,280	14,244	13,855	14,562	14,850	14,093	13,732	13,422	13,408
29	ตาก	13,913	13,516	13,480	13,091	13,797	14,042	13,285	12,925	12,167	13,329
30	กำแพงเพชร	13,660	14,591	13,228	12,831	13,545	13,552	12,795	12,434	11,677	13,098
31	สุโขทัย	13,343	12,946	12,910	12,521	13,228	13,639	12,881	12,521	12,175	12,723
32	อุตรดิตถ์	13,768	13,372	13,336	12,946	13,653	13,877	13,119	12,759	12,615	12,434
33	พิษณุโลก	12,917	12,521	12,485	12,095	12,802	13,213	12,456	12,095	11,764	12,095
34	พิจิตร	13,155	12,759	12,723	12,333	13,040	12,903	12,146	11,785	11,648	12,737
35	นครสวรรค์	13,523	13,018	13,177	12,218	13,228	12,766	12,009	11,648	10,826	13,278
36	เพชรบูรณ์	12,341	11,937	11,944	11,554	12,297	12,449	11,691	11,331	10,703	12,023
37	กรุงเทพฯ	13,956	13,538	12,917	12,470	12,990	12,514	11,764	11,425	10,509	13,833
38	นนทบุรี	13,884	13,466	12,845	12,398	12,917	12,441	11,691	11,353	10,437	13,776
39	ปทุมธานี	13,740	13,321	12,701	12,254	12,773	12,297	11,547	11,208	10,292	13,617
40	อยุธยา	13,451	13,033	12,413	11,966	12,485	12,009	11,259	10,920	10,004	13,610
41	อ่างทอง	13,429	12,910	12,391	11,951	12,470	11,994	11,237	10,905	9,990	13,530
42	สิงห์บุรี	13,574	13,054	12,535	12,095	12,615	12,139	11,381	11,050	10,134	13,372
43	ชัยนาท	13,970	13,451	12,932	12,492	13,011	12,535	11,778	11,446	10,530	13,538
44	อุทัยธานี	14,079	13,559	13,040	12,600	13,119	12,643	11,886	11,554	10,639	13,494
45	สุพรรณบุรี	14,151	13,631	13,112	12,672	13,192	12,716	11,958	11,627	10,711	13,783
46	สระบุรี	12,997	12,478	11,958	11,518	12,038	11,562	10,804	10,473	9,557	13,047
47	ลพบุรี	13,934	13,415	12,896	12,456	12,975	12,499	11,742	11,410	10,494	13,141
48	นครนายก	13,429	12,910	12,391	11,951	12,470	11,994	11,237	10,905	9,990	13,365
49	ปราจีนบุรี	13,574	13,054	12,535	12,095	12,615	12,139	11,381	11,050	10,134	13,076
50	สระแก้ว	14,295	13,776	13,256	12,816	13,336	12,860	12,103	11,771	10,855	13,249
51	สมุทรปราการ	14,569	14,151	13,530	13,083	13,603	13,127	12,377	12,038	11,122	14,172



		11	12	13	14	15	16	17	18	19	20
		นครพนม	มุกดาหาร	อำนาจเจริญ	ยโสธร	อุบลราชธานี	ศรีสะเกษ	สุรินทร์	บุรีรัมย์	นครราชสีมา	บึงกาฬ
52	ฉะเชิงเทรา	13,934	13,415	12,896	12,456	12,975	12,499	11,742	11,410	10,494	13,653
53	ชลบุรี	14,439	13,920	13,401	12,961	13,480	13,004	12,247	11,915	10,999	13,949
54	ระยอง	14,944	14,425	13,905	13,466	13,985	13,509	12,752	12,420	11,504	14,367
55	จันทบุรี	15,268	14,749	14,230	13,790	14,309	13,833	13,076	12,744	11,828	14,273
56	ตราด	15,737	15,218	14,699	14,259	14,778	14,302	13,545	13,213	12,297	14,677
57	นครปฐม	14,367	13,949	13,329	12,881	13,401	12,925	12,175	11,836	10,920	14,136
58	กาญจนบุรี	14,829	14,410	13,790	13,343	13,862	13,386	12,636	12,297	11,381	14,482
59	ราชบุรี	14,692	14,273	13,653	13,206	13,725	13,249	12,499	12,160	11,244	14,605
60	สมุทรสาคร	14,230	13,812	13,192	12,744	13,264	12,788	12,038	11,699	10,783	14,122
61	สมุทรสงคราม	14,482	14,064	13,444	12,997	13,516	13,040	12,290	11,951	11,035	14,742
62	เพชรบุรี	14,872	14,454	13,833	13,386	13,905	13,429	12,679	12,341	11,425	15,362
63	ประจวบคีรีขันธ์	16,004	15,586	14,966	14,518	15,038	14,562	13,812	13,473	12,557	15,867
64	ชุมพร	17,244	16,826	16,206	15,759	16,278	15,802	15,052	14,713	13,797	17,122
65	ระนอง	18,081	17,663	17,043	16,595	17,115	16,639	15,889	15,550	14,634	17,973
66	สุราษฎร์ธานี	18,550	18,132	17,511	17,064	17,583	17,107	16,357	16,018	15,103	19,026
67	พังงา	19,740	19,321	18,701	18,254	18,773	18,297	17,547	17,208	16,293	19,884
68	ภูเก็ต	20,504	20,086	19,466	19,019	19,538	19,062	18,312	17,973	17,057	20,454
69	กระบี่	19,732	19,314	18,694	18,247	18,766	18,290	17,540	17,201	16,285	20,035
70	ตรัง	20,100	19,682	19,062	18,615	19,134	18,658	17,908	17,569	16,653	20,446
71	นครศรีธรรมราช	19,718	19,300	18,680	18,232	18,752	18,276	17,526	17,187	16,271	20,043
72	พัทลุง	20,216	19,797	19,177	18,730	19,249	18,773	18,023	17,684	16,768	19,927
73	สงขลา	21,052	20,634	20,014	19,567	20,086	19,610	18,860	18,521	17,605	20,757
74	ปัตตานี	21,499	21,081	20,461	20,014	20,533	20,057	19,307	18,968	18,052	21,406
75	ยะลา	21,889	21,471	20,850	20,403	20,922	20,446	19,696	19,357	18,442	21,521
76	นราธิวาส	22,141	21,723	21,103	20,656	21,175	20,699	19,949	19,610	18,694	22,011
77	สตูล	21,031	20,612	19,992	19,545	20,064	19,588	18,838	18,499	17,583	20,886



ตารางที่ 8.11 ราคาค่าขนส่งด้วยรถ 10 ล้อ (บาท) (ส่วนที่ 3/8)

		21	22	23	24	25	26	27	28	29	30
		แม่ฮ่องสอน	เชียงใหม่	ลำพูน	เชียงราย	พะเยา	น่าน	แพร่	ลำปาง	ตาก	กำแพงเพชร
1	ชัยภูมิ	15,398	13,083	12,932	13,675	13,018	12,795	11,944	12,420	11,612	11,122
2	เลย	15,002	12,809	12,658	13,386	12,708	12,535	11,691	12,167	11,403	11,151
3	หนองบัวลำภู	15,196	13,148	13,040	13,725	13,047	12,874	12,030	12,550	11,785	11,533
4	หนองคาย	16,559	14,367	14,216	14,944	14,266	14,093	13,249	13,725	12,961	12,708
5	อุดรธานี	16,192	13,999	13,848	14,576	13,898	13,725	12,881	13,357	12,593	12,341
6	ขอนแก่น	15,362	13,170	13,018	13,747	13,069	12,896	12,052	12,528	11,764	11,511
7	มหาสารคาม	15,889	13,696	13,545	14,273	13,595	13,422	12,579	13,054	12,290	12,038
8	ร้อยเอ็ด	16,177	13,985	13,833	14,562	13,884	13,711	12,867	13,343	12,579	12,326
9	กาฬสินธุ์	15,918	13,725	13,574	14,302	13,624	13,451	12,607	13,083	12,312	12,066
10	สกลนคร	16,841	14,648	14,497	15,225	14,547	14,374	13,530	14,006	13,242	12,990
11	นครพนม	17,511	15,319	15,168	15,896	15,218	15,045	14,201	14,677	13,913	13,660
12	มุกดาหาร	17,115	14,944	14,792	15,499	14,821	14,655	13,804	14,280	13,516	14,591
13	อำนาจเจริญ	17,079	14,908	14,756	15,463	14,785	14,619	13,768	14,244	13,480	13,228
14	ยโสธร	16,689	14,518	14,367	15,074	14,396	14,230	13,379	13,855	13,091	12,831
15	อุบลราชธานี	17,396	15,225	15,074	15,780	15,103	14,937	14,086	14,562	13,797	13,545
16	ศรีสะเกษ	17,728	15,514	15,362	16,105	15,521	15,225	14,374	14,850	14,042	13,552
17	สุรินทร์	16,970	14,756	14,605	15,348	14,764	14,468	13,617	14,093	13,285	12,795
18	บุรีรัมย์	16,660	14,396	14,244	14,987	14,987	14,107	13,256	13,732	12,925	12,434
19	นครราชสีมา	15,766	14,071	13,920	14,742	14,064	13,891	13,047	13,422	12,167	11,677
20	บึงกาฬ	15,802	14,107	13,927	14,655	14,187	13,776	12,939	13,408	13,329	13,098
21	แม่ฮ่องสอน	-	11,064	10,927	11,475	12,153	12,542	11,627	10,927	12,131	12,377
22	เชียงใหม่	11,064	-	8,749	9,838	9,615	10,934	9,982	9,290	10,487	10,927
23	ลำพูน	10,927	8,749	-	9,990	9,752	10,689	9,744	9,059	10,206	10,646
24	เชียงราย	11,475	9,838	9,990	-	9,131	10,682	10,155	10,119	11,432	11,872
25	พะเยา	12,153	9,615	9,752	9,131	-	9,535	9,499	9,492	10,776	11,216
26	น่าน	12,542	10,934	10,689	10,682	9,535	-	9,326	10,018	11,071	11,122
27	แพร่	11,627	9,982	9,744	10,155	9,499	9,326	-	9,160	10,098	10,271
28	ลำปาง	10,927	9,290	9,059	10,119	9,492	10,018	9,160	-	9,824	10,264
29	ตาก	12,131	10,487	10,206	11,432	10,776	11,071	10,098	9,824	-	8,915
30	กำแพงเพชร	12,377	10,927	10,646	11,872	11,216	11,122	10,271	10,264	8,915	-
31	สุโขทัย	12,542	10,804	10,624	11,374	10,718	10,494	9,643	9,874	9,081	8,980
32	อุตรดิตถ์	11,879	10,242	10,004	10,667	10,011	9,838	8,987	9,413	9,658	9,701
33	พิษณุโลก	12,622	10,985	10,747	11,453	10,797	10,574	9,730	10,184	9,492	9,261
34	พิจิตร	13,091	11,353	11,115	11,922	11,266	11,042	10,199	10,624	9,629	9,189
35	นครสวรรค์	13,451	11,807	11,583	12,470	11,814	11,591	10,740	11,143	9,795	9,420



		21	22	23	24	25	26	27	28	29	30
		แม่ฮ่องสอน	เชียงใหม่	ลำพูน	เชียงใหม่	พะเยา	น่าน	แพร่	ลำปาง	ตาก	กำแพงเพชร
36	เพชรบูรณ์	13,653	12,009	11,771	12,478	11,828	11,605	10,761	11,187	10,631	10,148
37	กรุงเทพฯ	15,218	13,559	13,329	14,511	13,559	13,336	12,485	12,889	11,540	11,165
38	นนทบุรี	15,146	13,487	13,256	14,439	13,487	13,264	12,413	12,816	11,468	11,093
39	ปทุมธานี	15,002	13,343	13,112	14,295	13,343	13,119	12,268	12,672	11,324	10,949
40	อยุธยา	14,713	13,054	12,824	14,006	13,054	12,831	11,980	12,384	11,035	10,660
41	อ่างทอง	14,425	12,766	12,535	13,718	12,766	12,542	11,691	12,095	10,747	10,372
42	สิงห์บุรี	14,208	12,550	12,319	13,502	12,550	12,326	11,475	11,879	10,530	10,155
43	ชัยนาท	13,776	12,117	11,886	13,069	12,117	11,893	11,042	11,446	10,098	9,723
44	อุทัยธานี	13,631	11,973	11,742	12,925	11,973	11,749	10,898	11,302	9,953	9,578
45	สุพรรณบุรี	14,317	12,658	12,427	13,610	12,658	12,434	11,583	11,987	10,639	10,264
46	สระบุรี	14,670	12,975	12,824	13,646	12,968	12,795	11,951	12,326	11,071	10,581
47	ลพบุรี	14,345	12,651	12,499	13,321	12,643	12,470	11,627	12,002	10,747	10,256
48	นครนายก	15,103	13,408	13,256	14,079	13,401	13,228	12,384	12,759	11,504	11,014
49	ปราจีนบุรี	16,199	14,540	14,309	15,492	14,540	14,317	13,466	13,869	12,521	12,146
50	สระแก้ว	16,732	15,074	14,843	16,026	15,074	14,850	13,999	14,403	13,054	12,679
51	สมุทรปราการ	15,405	13,747	13,516	14,699	13,747	13,523	12,672	13,076	11,728	11,353
52	ฉะเชิงเทรา	15,831	14,172	13,942	15,124	14,172	13,949	13,098	13,502	12,153	11,778
53	ชลบุรี	15,939	14,280	14,050	15,232	14,280	14,057	13,206	13,610	12,261	11,886
54	ระยอง	16,567	14,908	14,677	15,860	14,908	14,684	13,833	14,237	12,889	12,514
55	จันทบุรี	17,050	15,391	15,160	16,343	15,391	15,168	14,317	14,720	13,372	12,997
56	ตราด	17,540	15,881	15,651	16,833	15,881	15,658	14,807	15,211	13,862	13,487
57	นครปฐม	15,629	13,970	13,740	14,922	13,970	13,747	12,896	13,300	11,951	11,576
58	กาญจนบุรี	16,091	14,432	14,201	15,384	14,432	14,208	13,357	13,761	12,413	12,038
59	ราชบุรี	15,954	14,295	14,064	15,247	14,295	14,071	13,220	13,624	12,276	11,901
60	สมุทรสาคร	15,492	13,833	13,603	14,785	13,833	13,610	12,759	13,163	11,814	11,439
61	สมุทรสงคราม	15,744	14,086	13,855	15,038	14,086	13,862	13,011	13,415	12,066	11,691
62	เพชรบุรี	16,134	14,475	14,244	15,427	14,475	14,252	13,401	13,804	12,456	12,081
63	ประจวบคีรีขันธ์	17,266	15,607	15,377	16,559	15,607	15,384	14,533	14,937	13,588	13,213
64	ชุมพร	18,507	16,848	16,617	17,800	16,848	16,624	15,773	16,177	14,829	14,454
65	ระนอง	19,343	17,684	17,454	18,636	17,684	17,461	16,610	17,014	15,665	15,290
66	สุราษฎร์ธานี	19,812	18,153	17,922	19,105	18,153	17,930	17,079	17,482	16,134	15,759
67	พังงา	21,002	19,343	19,112	20,295	19,343	19,120	18,269	18,672	17,324	16,949
68	ภูเก็ต	21,766	20,108	19,877	21,059	20,108	19,884	19,033	19,437	18,088	17,713
69	กระบี่	20,995	19,336	19,105	20,288	19,336	19,112	18,261	18,665	17,317	16,942
70	ตรัง	21,362	19,704	19,473	20,656	19,704	19,480	18,629	19,033	17,684	17,309
71	นครศรีธรรมราช	20,980	19,321	19,091	20,273	19,321	19,098	18,247	18,651	17,302	16,927
72	พัทลุง	21,478	19,819	19,588	20,771	19,819	19,595	18,744	19,148	17,800	17,425



		21	22	23	24	25	26	27	28	29	30
		แม่ฮ่องสอน	เชียงใหม่	ลำพูน	เชียงใหม่	พะเยา	น่าน	แพร่	ลำปาง	ตาก	กำแพงเพชร
73	สงขลา	22,314	20,656	20,425	21,608	20,656	20,432	19,581	19,985	18,636	18,261
74	ปัตตานี	22,761	21,103	20,872	22,055	21,103	20,879	20,028	20,432	19,083	18,708
75	ยะลา	23,151	21,492	21,261	22,444	21,492	21,269	20,418	20,821	19,473	19,098
76	นราธิวาส	23,403	21,745	21,514	22,696	21,745	21,521	20,670	21,074	19,725	19,350
77	สตูล	22,293	20,634	20,403	21,586	20,634	20,410	19,559	19,963	18,615	18,240

ตารางที่ 8.12 ราคาค่าขนส่งด้วยรถ 10 ล้อ (บาท) (ส่วนที่ 4/8)

		31	32	33	34	35	36	37	38	39	40
		สุโขทัย	อุดรดิตถ์	พิษณุโลก	พิจิตร	นครสวรรค์	เพชรบูรณ์	กรุงเทพฯ	นนทบุรี	ปทุมธานี	อยุธยา
1	ชัยภูมิ	11,208	11,446	10,783	10,473	10,336	10,018	11,057	10,985	10,840	10,552
2	เลย	10,833	11,259	10,408	10,639	11,165	9,838	12,492	12,420	12,276	11,987
3	หนองบัวลำภู	11,216	11,598	10,790	11,187	11,461	10,134	12,463	12,391	12,247	11,958
4	หนองคาย	12,391	12,816	11,966	12,204	12,622	11,302	13,184	13,112	12,968	12,679
5	อุดรธานี	12,023	12,449	11,598	11,836	12,254	10,934	12,802	12,730	12,586	12,297
6	ขอนแก่น	11,194	11,619	10,768	11,006	11,417	10,199	11,893	11,821	11,677	11,389
7	มหาสารคาม	11,720	12,146	11,295	11,518	11,605	10,725	12,052	11,980	11,836	11,547
8	ร้อยเอ็ด	12,009	12,434	11,583	11,807	11,893	11,014	12,312	12,240	12,095	11,807
9	กาฬสินธุ์	11,749	12,175	11,324	11,562	11,922	10,747	12,384	12,312	12,167	11,879
10	สกลนคร	12,672	13,098	12,247	12,485	12,853	11,670	13,307	13,235	13,091	12,802
11	นครพนม	13,343	13,768	12,917	13,155	13,523	12,341	13,956	13,884	13,740	13,451
12	มุกดาหาร	12,946	13,372	12,521	12,759	13,018	11,937	13,538	13,466	13,321	13,033
13	อำนาจเจริญ	12,910	13,336	12,485	12,723	13,177	11,944	12,917	12,845	12,701	12,413
14	ยโสธร	12,521	12,946	12,095	12,333	12,218	11,554	12,470	12,398	12,254	11,966
15	อุบลราชธานี	13,228	13,653	12,802	13,040	13,228	12,297	12,990	12,917	12,773	12,485
16	ศรีสะเกษ	13,639	13,877	13,213	12,903	12,766	12,449	12,514	12,441	12,297	12,009
17	สุรินทร์	12,881	13,119	12,456	12,146	12,009	11,691	11,764	11,691	11,547	11,259
18	บุรีรัมย์	12,521	12,759	12,095	11,785	11,648	11,331	11,425	11,353	11,208	10,920
19	นครราชสีมา	12,175	12,615	11,764	11,648	10,826	10,703	10,509	10,437	10,292	10,004
20	บึงกาฬ	12,723	12,434	12,095	12,737	13,278	12,023	13,833	13,776	13,617	13,610
21	แม่ฮ่องสอน	12,542	11,879	12,622	13,091	13,451	13,653	15,218	15,146	15,002	14,713
22	เชียงใหม่	10,804	10,242	10,985	11,353	11,807	12,009	13,559	13,487	13,343	13,054



		31	32	33	34	35	36	37	38	39	40
		สุโขทัย	อุดรดิตถ์	พิษณุโลก	พิจิตร	นครสวรรค์	เพชรบูรณ์	กรุงเทพฯ	นนทบุรี	ปทุมธานี	อยุธยา
23	ลำพูน	10,624	10,004	10,747	11,115	11,583	11,771	13,329	13,256	13,112	12,824
24	เชียงราย	11,374	10,667	11,453	11,922	12,470	12,478	14,511	14,439	14,295	14,006
25	พะเยา	10,718	10,011	10,797	11,266	11,814	11,828	13,559	13,487	13,343	13,054
26	น่าน	10,494	9,838	10,574	11,042	11,591	11,605	13,336	13,264	13,119	12,831
27	แพร่	9,643	8,987	9,730	10,199	10,740	10,761	12,485	12,413	12,268	11,980
28	ลำปาง	9,874	9,413	10,184	10,624	11,143	11,187	12,889	12,816	12,672	12,384
29	ตาก	9,081	9,658	9,492	9,629	9,795	10,631	11,540	11,468	11,324	11,035
30	กำแพงเพชร	8,980	9,701	9,261	9,189	9,420	10,148	11,165	11,093	10,949	10,660
31	สุโขทัย	-	9,124	8,886	9,312	9,780	10,033	11,547	11,475	11,331	11,042
32	อุดรดิตถ์	9,124	-	9,247	9,694	10,177	10,271	12,023	11,951	11,807	11,518
33	พิษณุโลก	8,886	9,247	-	8,879	9,434	9,744	11,201	11,129	10,985	10,696
34	พิจิตร	9,312	9,694	8,879	-	9,218	9,427	10,985	10,913	10,768	10,480
35	นครสวรรค์	9,780	10,177	9,434	9,218	-	9,723	10,256	10,199	10,119	9,708
36	เพชรบูรณ์	10,033	10,271	9,744	9,427	9,723	-	11,172	11,100	10,956	10,667
37	กรุงเทพฯ	11,547	12,023	11,201	10,985	10,256	11,172	-	8,684	8,771	9,030
38	นนทบุรี	11,475	11,951	11,129	10,913	10,199	11,100	8,684	-	8,663	9,009
39	ปทุมธานี	11,331	11,807	10,985	10,768	10,119	10,956	8,771	8,663	-	8,850
40	อยุธยา	11,042	11,518	10,696	10,480	9,708	10,667	9,030	9,009	8,850	-
41	อ่างทอง	10,754	11,230	10,408	10,191	9,470	10,379	9,290	9,182	9,102	8,749
42	สิงห์บุรี	10,538	11,014	10,191	9,975	9,189	10,163	9,542	9,470	9,391	8,994
43	ชัยนาท	10,105	10,581	9,759	9,542	8,915	9,730	9,939	9,845	9,766	9,384
44	อุทัยธานี	9,961	10,437	9,615	9,398	8,778	9,586	10,069	10,040	9,961	9,521
45	สุพรรณบุรี	10,646	11,122	10,300	10,083	9,802	10,271	9,398	9,110	9,045	9,023
46	สระบุรี	11,078	11,518	10,667	10,552	9,759	10,191	9,304	9,196	9,081	8,965
47	ลพบุรี	10,754	11,194	10,343	10,228	9,413	9,867	9,766	9,535	9,420	9,002
48	นครนายก	11,511	11,951	11,100	10,985	10,177	10,624	9,240	9,189	9,175	9,261
49	ปราจีนบุรี	12,528	13,004	12,182	11,966	11,237	12,153	9,449	9,492	9,449	9,506
50	สระแก้ว	13,062	13,538	12,716	12,499	11,771	12,687	9,982	10,026	10,184	10,213
51	สมุทรปราการ	11,735	12,211	11,389	11,172	10,444	11,360	8,655	8,749	8,908	9,225
52	ฉะเชิงเทรา	12,160	12,636	11,814	11,598	10,869	11,785	9,081	9,124	9,283	9,622
53	ชลบุรี	12,268	12,744	11,922	11,706	10,978	11,893	9,189	9,232	9,391	9,730
54	ระยอง	12,896	13,372	12,550	12,333	11,605	12,521	9,816	9,860	10,018	10,437
55	จันทบุรี	13,379	13,855	13,033	12,816	12,088	13,004	10,300	10,336	10,494	10,776
56	ตราด	13,869	14,345	13,523	13,307	12,579	13,494	10,790	10,833	10,992	11,273
57	นครปฐม	11,958	12,434	11,612	11,396	10,667	11,583	8,879	9,095	9,182	9,441
58	กาญจนบุรี	12,420	12,896	12,074	11,857	11,129	12,045	9,340	9,557	9,643	9,903
59	ราชบุรี	12,283	12,759	11,937	11,720	10,992	11,908	9,203	9,420	9,506	9,766



		31	32	33	34	35	36	37	38	39	40
		สุโขทัย	อุดรดิตถ์	พิษณุโลก	พิจิตร	นครสวรรค์	เพชรบูรณ์	กรุงเทพฯ	นนทบุรี	ปทุมธานี	อยุธยา
60	สมุทรสาคร	11,821	12,297	11,475	11,259	10,530	11,446	8,742	8,958	9,045	9,304
61	สมุทรสงคราม	12,074	12,550	11,728	11,511	10,783	11,699	8,994	9,211	9,297	9,557
62	เพชรบุรี	12,463	12,939	12,117	11,901	11,172	12,088	9,384	9,600	9,687	9,946
63	ประจวบคีรีขันธ์	13,595	14,071	13,249	13,033	12,304	13,220	10,516	10,732	10,819	11,078
64	ชุมพร	14,836	15,312	14,490	14,273	13,545	14,461	11,756	11,973	12,059	12,319
65	ระนอง	15,672	16,148	15,326	15,110	14,381	15,297	12,593	12,809	12,896	13,155
66	สุราษฎร์ธานี	16,141	16,617	15,795	15,579	14,850	15,766	13,062	13,278	13,365	13,624
67	พังงา	17,331	17,807	16,985	16,768	16,040	16,956	14,252	14,468	14,555	14,814
68	ภูเก็ต	18,095	18,571	17,749	17,533	16,805	17,720	15,016	15,232	15,319	15,579
69	กระบี่	17,324	17,800	16,978	16,761	16,033	16,949	14,244	14,461	14,547	14,807
70	ตรัง	17,692	18,168	17,345	17,129	16,401	17,317	14,612	14,829	14,915	15,175
71	นครศรีธรรมราช	17,309	17,785	16,963	16,747	16,018	16,934	14,230	14,446	14,533	14,792
72	พัทลุง	17,807	18,283	17,461	17,244	16,516	17,432	14,728	14,944	15,030	15,290
73	สงขลา	18,644	19,120	18,297	18,081	17,353	18,269	15,564	15,780	15,867	16,127
74	ปัตตานี	19,091	19,567	18,744	18,528	17,800	18,716	16,011	16,228	16,314	16,574
75	ยะลา	19,480	19,956	19,134	18,918	18,189	19,105	16,401	16,617	16,704	16,963
76	นราธิวาส	19,732	20,208	19,386	19,170	18,442	19,357	16,653	16,869	16,956	17,216
77	สตูล	18,622	19,098	18,276	18,059	17,331	18,247	15,543	15,759	15,845	16,105

ตารางที่ 8.13 ราคาค่าขนส่งด้วยรถ 10 ล้อ (บาท) (ส่วนที่ 5/8)

		41	42	43	44	45	46	47	48	49	50
		อ่างทอง	สิงห์บุรี	ชัยนาท	อุทัยธานี	สุพรรณบุรี	สระบุรี	ลพบุรี	นครนายก	ปราจีนบุรี	สระแก้ว
1	ชัยภูมิ	10,523	10,667	11,064	11,172	11,244	10,090	11,028	10,523	10,667	11,389
2	เลย	11,944	12,088	12,485	12,593	12,665	11,511	12,449	11,944	12,088	12,809
3	หนองบัวลำภู	11,937	12,081	12,478	12,586	12,658	11,504	12,441	11,937	12,081	12,802
4	หนองคาย	12,665	12,809	13,206	13,314	13,386	12,232	13,170	12,665	12,809	13,530
5	อุดรธานี	12,283	12,427	12,824	12,932	13,004	11,850	12,788	12,283	12,427	13,148
6	ขอนแก่น	11,367	11,511	11,908	12,016	12,088	10,934	11,872	11,367	11,511	12,232
7	มหาสารคาม	11,533	11,677	12,074	12,182	12,254	11,100	12,038	11,533	11,677	12,398
8	ร้อยเอ็ด	11,663	11,807	12,204	12,312	12,384	11,230	12,167	11,663	11,807	12,528
9	กาฬสินธุ์	11,865	12,009	12,405	12,514	12,586	11,432	12,369	11,865	12,009	12,730
10	สกลนคร	12,788	12,932	13,329	13,437	13,509	12,355	13,292	12,788	12,932	13,653



		41	42	43	44	45	46	47	48	49	50
		อ่างทอง	สิงห์บุรี	ชัยนาท	อุทัยธานี	สุพรรณบุรี	สระบุรี	ลพบุรี	นครนายก	ปราจีนบุรี	สระแก้ว
11	นครพนม	13,429	13,574	13,970	14,079	14,151	12,997	13,934	13,429	13,574	14,295
12	มุกดาหาร	12,910	13,054	13,451	13,559	13,631	12,478	13,415	12,910	13,054	13,776
13	อำนาจเจริญ	12,391	12,535	12,932	13,040	13,112	11,958	12,896	12,391	12,535	13,256
14	ยโสธร	11,951	12,095	12,492	12,600	12,672	11,518	12,456	11,951	12,095	12,816
15	อุบลราชธานี	12,470	12,615	13,011	13,119	13,192	12,038	12,975	12,470	12,615	13,336
16	ศรีสะเกษ	11,994	12,139	12,535	12,643	12,716	11,562	12,499	11,994	12,139	12,860
17	สุรินทร์	11,237	11,381	11,778	11,886	11,958	10,804	11,742	11,237	11,381	12,103
18	บุรีรัมย์	10,905	11,050	11,446	11,554	11,627	10,473	11,410	10,905	11,050	11,771
19	นครราชสีมา	9,990	10,134	10,530	10,639	10,711	9,557	10,494	9,990	10,134	10,855
20	บึงกาฬ	13,530	13,372	13,538	13,494	13,783	13,047	13,141	13,365	13,076	13,249
21	แม่ฮ่องสอน	14,425	14,208	13,776	13,631	14,317	14,670	14,345	15,103	16,199	16,732
22	เชียงใหม่	12,766	12,550	12,117	11,973	12,658	12,975	12,651	13,408	14,540	15,074
23	ลำพูน	12,535	12,319	11,886	11,742	12,427	12,824	12,499	13,256	14,309	14,843
24	เชียงราย	13,718	13,502	13,069	12,925	13,610	13,646	13,321	14,079	15,492	16,026
25	พะเยา	12,766	12,550	12,117	11,973	12,658	12,968	12,643	13,401	14,540	15,074
26	น่าน	12,542	12,326	11,893	11,749	12,434	12,795	12,470	13,228	14,317	14,850
27	แพร่	11,691	11,475	11,042	10,898	11,583	11,951	11,627	12,384	13,466	13,999
28	ลำปาง	12,095	11,879	11,446	11,302	11,987	12,326	12,002	12,759	13,869	14,403
29	ตาก	10,747	10,530	10,098	9,953	10,639	11,071	10,747	11,504	12,521	13,054
30	กำแพงเพชร	10,372	10,155	9,723	9,578	10,264	10,581	10,256	11,014	12,146	12,679
31	สุโขทัย	10,754	10,538	10,105	9,961	10,646	11,078	10,754	11,511	12,528	13,062
32	อุตรดิตถ์	11,230	11,014	10,581	10,437	11,122	11,518	11,194	11,951	13,004	13,538
33	พิษณุโลก	10,408	10,191	9,759	9,615	10,300	10,667	10,343	11,100	12,182	12,716
34	พิจิตร	10,191	9,975	9,542	9,398	10,083	10,552	10,228	10,985	11,966	12,499
35	นครสวรรค์	9,470	9,189	8,915	8,778	9,802	9,759	9,413	10,177	11,237	11,771
36	เพชรบูรณ์	10,379	10,163	9,730	9,586	10,271	10,191	9,867	10,624	12,153	12,687
37	กรุงเทพฯ	9,290	9,542	9,939	10,069	9,398	9,304	9,766	9,240	9,449	9,982
38	นนทบุรี	9,182	9,470	9,845	10,040	9,110	9,196	9,535	9,189	9,492	10,026
39	ปทุมธานี	9,102	9,391	9,766	9,961	9,045	9,081	9,420	9,175	9,449	10,184
40	อยุธยา	8,749	8,994	9,384	9,521	9,023	8,965	9,002	9,261	9,506	10,213
41	อ่างทอง	-	8,756	9,117	9,290	8,785	8,879	8,771	9,290	9,499	10,206
42	สิงห์บุรี	8,756	-	8,879	9,009	9,074	9,045	8,699	9,571	9,658	10,408
43	ชัยนาท	9,117	8,879	-	8,655	9,449	9,441	9,088	9,953	10,011	10,761
44	อุทัยธานี	9,290	9,009	8,655	-	9,643	9,571	9,225	10,076	10,220	10,970
45	สุพรรณบุรี	8,785	9,074	9,449	9,643	-	9,203	9,268	9,622	9,824	10,855
46	สระบุรี	8,879	9,045	9,441	9,571	9,203	-	8,807	8,886	9,088	9,795
47	ลพบุรี	8,771	8,699	9,088	9,225	9,268	8,807	-	9,225	9,427	10,134



		41	42	43	44	45	46	47	48	49	50
		อ่างทอง	สิงห์บุรี	ชัยนาท	อุทัยธานี	สุพรรณบุรี	สระบุรี	ลพบุรี	นครนายก	ปราจีนบุรี	สระแก้ว
48	นครนายก	9,290	9,571	9,953	10,076	9,622	8,886	9,225	-	8,612	9,333
49	ปราจีนบุรี	9,499	9,658	10,011	10,220	9,824	9,088	9,427	8,612	-	9,218
50	สระแก้ว	10,206	10,408	10,761	10,970	10,855	9,795	10,134	9,333	9,218	-
51	สมุทรปราการ	9,427	9,708	10,090	10,256	9,564	9,449	9,788	9,679	9,485	9,925
52	ฉะเชิงเทรา	9,535	9,824	10,199	10,393	9,939	9,550	9,889	9,009	9,002	9,405
53	ชลบุรี	9,953	10,199	10,595	10,718	10,062	9,917	10,256	9,708	9,384	9,730
54	ระยอง	10,660	10,905	11,302	11,425	10,689	10,429	10,768	10,639	10,047	10,393
55	จันทบุรี	10,862	11,151	11,526	11,720	11,100	10,725	11,064	11,100	10,509	9,629
56	ตราด	11,360	11,648	12,023	12,218	11,598	11,208	11,547	11,598	10,999	10,026
57	นครปฐม	9,701	9,953	10,350	10,480	9,809	9,715	10,177	9,651	9,860	10,393
58	กาญจนบุรี	10,163	10,415	10,812	10,941	10,271	10,177	10,639	10,112	10,321	10,855
59	ราชบุรี	10,026	10,278	10,675	10,804	10,134	10,040	10,502	9,975	10,184	10,718
60	สมุทรสาคร	9,564	9,816	10,213	10,343	9,672	9,578	10,040	9,514	9,723	10,256
61	สมุทรสงคราม	9,816	10,069	10,465	10,595	9,925	9,831	10,292	9,766	9,975	10,509
62	เพชรบุรี	10,206	10,458	10,855	10,985	10,314	10,220	10,682	10,155	10,365	10,898
63	ประจวบคีรีขันธ์	11,338	11,591	11,987	12,117	11,446	11,353	11,814	11,288	11,497	12,030
64	ชุมพร	12,579	12,831	13,228	13,357	12,687	12,593	13,054	12,528	12,737	13,271
65	ระนอง	13,415	13,667	14,064	14,194	13,523	13,429	13,891	13,365	13,574	14,107
66	สุราษฎร์ธานี	13,884	14,136	14,533	14,663	13,992	13,898	14,360	13,833	14,042	14,576
67	พังงา	15,074	15,326	15,723	15,853	15,182	15,088	15,550	15,023	15,232	15,766
68	ภูเก็ต	15,838	16,091	16,487	16,617	15,946	15,853	16,314	15,788	15,997	16,531
69	กระบี่	15,067	15,319	15,716	15,845	15,175	15,081	15,543	15,016	15,225	15,759
70	ตรัง	15,434	15,687	16,083	16,213	15,543	15,449	15,910	15,384	15,593	16,127
71	นครศรีธรรมราช	15,052	15,305	15,701	15,831	15,160	15,067	15,528	15,002	15,211	15,744
72	พัทลุง	15,550	15,802	16,199	16,329	15,658	15,564	16,026	15,499	15,708	16,242
73	สงขลา	16,386	16,639	17,035	17,165	16,494	16,401	16,862	16,336	16,545	17,079
74	ปัตตานี	16,833	17,086	17,482	17,612	16,942	16,848	17,309	16,783	16,992	17,526
75	ยะลา	17,223	17,475	17,872	18,002	17,331	17,237	17,699	17,172	17,381	17,915
76	นราธิวาส	17,475	17,728	18,124	18,254	17,583	17,490	17,951	17,425	17,634	18,168
77	สตูล	16,365	16,617	17,014	17,144	16,473	16,379	16,841	16,314	16,523	17,057



ตารางที่ 8.14 ราคาค่าขนส่งด้วยรถ 10 ล้อ (บาท) (ส่วนที่ 6/8)

		51	52	53	54	55	56	57	58	59	60
		สมุทรปราการ	ฉะเชิงเทรา	ชลบุรี	ระยอง	จันทบุรี	ตราด	นครปฐม	กาญจนบุรี	ราชบุรี	สมุทรสาคร
1	ชัยภูมิ	11,670	11,028	11,533	12,038	12,362	12,831	11,468	11,929	11,792	11,331
2	เลย	13,105	12,449	12,954	13,458	13,783	14,252	12,903	13,365	13,228	12,766
3	หนองบัวลำภู	13,076	12,441	12,946	13,451	13,776	14,244	12,874	13,336	13,199	12,737
4	หนองคาย	13,797	13,170	13,675	14,180	14,504	14,973	13,595	14,057	13,920	13,458
5	อุดรธานี	13,415	12,788	13,292	13,797	14,122	14,591	13,213	13,675	13,538	13,076
6	ขอนแก่น	12,506	11,872	12,377	12,881	13,206	13,675	12,304	12,766	12,629	12,167
7	มหาสารคาม	12,665	12,038	12,542	13,047	13,372	13,841	12,463	12,925	12,788	12,326
8	ร้อยเอ็ด	12,925	12,167	12,672	13,177	13,502	13,970	12,723	13,184	13,047	12,586
9	กาฬสินธุ์	12,997	12,369	12,874	13,379	13,704	14,172	12,795	13,256	13,119	12,658
10	สกลนคร	13,920	13,292	13,797	14,302	14,627	15,095	13,718	14,180	14,042	13,581
11	นครพนม	14,569	13,934	14,439	14,944	15,268	15,737	14,367	14,829	14,692	14,230
12	มุกดาหาร	14,151	13,415	13,920	14,425	14,749	15,218	13,949	14,410	14,273	13,812
13	อำนาจเจริญ	13,530	12,896	13,401	13,905	14,230	14,699	13,329	13,790	13,653	13,192
14	ยโสธร	13,083	12,456	12,961	13,466	13,790	14,259	12,881	13,343	13,206	12,744
15	อุบลราชธานี	13,603	12,975	13,480	13,985	14,309	14,778	13,401	13,862	13,725	13,264
16	ศรีสะเกษ	13,127	12,499	13,004	13,509	13,833	14,302	12,925	13,386	13,249	12,788
17	สุรินทร์	12,377	11,742	12,247	12,752	13,076	13,545	12,175	12,636	12,499	12,038
18	บุรีรัมย์	12,038	11,410	11,915	12,420	12,744	13,213	11,836	12,297	12,160	11,699
19	นครราชสีมา	11,122	10,494	10,999	11,504	11,828	12,297	10,920	11,381	11,244	10,783
20	บึงกาฬ	14,172	13,653	13,949	14,367	14,273	14,677	14,136	14,482	14,605	14,122
21	แม่ฮ่องสอน	15,405	15,831	15,939	16,567	17,050	17,540	15,629	16,091	15,954	15,492
22	เชียงใหม่	13,747	14,172	14,280	14,908	15,391	15,881	13,970	14,432	14,295	13,833
23	ลำพูน	13,516	13,942	14,050	14,677	15,160	15,651	13,740	14,201	14,064	13,603
24	เชียงราย	14,699	15,124	15,232	15,860	16,343	16,833	14,922	15,384	15,247	14,785
25	พะเยา	13,747	14,172	14,280	14,908	15,391	15,881	13,970	14,432	14,295	13,833
26	น่าน	13,523	13,949	14,057	14,684	15,168	15,658	13,747	14,208	14,071	13,610
27	แพร่	12,672	13,098	13,206	13,833	14,317	14,807	12,896	13,357	13,220	12,759
28	ลำปาง	13,076	13,502	13,610	14,237	14,720	15,211	13,300	13,761	13,624	13,163
29	ตาก	11,728	12,153	12,261	12,889	13,372	13,862	11,951	12,413	12,276	11,814
30	กำแพงเพชร	11,353	11,778	11,886	12,514	12,997	13,487	11,576	12,038	11,901	11,439
31	สุโขทัย	11,735	12,160	12,268	12,896	13,379	13,869	11,958	12,420	12,283	11,821
32	อุตรดิตถ์	12,211	12,636	12,744	13,372	13,855	14,345	12,434	12,896	12,759	12,297
33	พิษณุโลก	11,389	11,814	11,922	12,550	13,033	13,523	11,612	12,074	11,937	11,475
34	พิจิตร	11,172	11,598	11,706	12,333	12,816	13,307	11,396	11,857	11,720	11,259



		51	52	53	54	55	56	57	58	59	60
		สมุทรปราการ	ฉะเชิงเทรา	ชลบุรี	ระยอง	จันทบุรี	ตราด	นครปฐม	กาญจนบุรี	ราชบุรี	สมุทรสาคร
35	นครสวรรค์	10,444	10,869	10,978	11,605	12,088	12,579	10,667	11,129	10,992	10,530
36	เพชรบูรณ์	11,360	11,785	11,893	12,521	13,004	13,494	11,583	12,045	11,908	11,446
37	กรุงเทพฯ	8,655	9,081	9,189	9,816	10,300	10,790	8,879	9,340	9,203	8,742
38	นนทบุรี	8,749	9,124	9,232	9,860	10,336	10,833	9,038	9,499	9,362	8,901
39	ปทุมธานี	8,908	9,283	9,391	10,018	10,494	10,992	9,182	9,643	9,506	9,045
40	อยุธยา	9,225	9,622	9,730	10,437	10,776	11,273	9,441	9,903	9,766	9,304
41	อ่างทอง	9,427	9,535	9,953	10,660	10,862	11,360	9,701	10,163	10,026	9,564
42	สิงห์บุรี	9,708	9,824	10,199	10,905	11,151	11,648	9,953	10,415	10,278	9,816
43	ชัยนาท	10,090	10,199	10,595	11,302	11,526	12,023	10,350	10,812	10,675	10,213
44	อุทัยธานี	10,256	10,393	10,718	11,425	11,720	12,218	10,480	10,941	10,804	10,343
45	สุพรรณบุรี	9,564	9,939	10,062	10,689	11,100	11,598	9,809	10,271	10,134	9,672
46	สระบุรี	9,449	9,550	9,917	10,429	10,725	11,208	9,715	10,177	10,040	9,578
47	ลพบุรี	9,788	9,889	10,256	10,768	11,064	11,547	10,177	10,639	10,502	10,040
48	นครนายก	9,679	9,009	9,708	10,639	11,100	11,598	9,651	10,112	9,975	9,514
49	ปราจีนบุรี	9,485	9,002	9,384	10,047	10,509	10,999	9,860	10,321	10,184	9,723
50	สระแก้ว	9,925	9,405	9,730	10,393	9,629	10,026	10,393	10,855	10,718	10,256
51	สมุทรปราการ	-	9,117	9,045	9,759	10,235	10,732	9,066	9,528	9,391	8,929
52	ฉะเชิงเทรา	9,117	-	8,828	9,492	9,953	10,451	9,492	9,953	9,816	9,355
53	ชลบุรี	9,045	8,828	-	9,175	9,672	10,163	9,600	10,062	9,925	9,463
54	ระยอง	9,759	9,492	9,175	-	9,268	9,766	10,228	10,689	10,552	10,090
55	จันทบุรี	10,235	9,953	9,672	9,268	-	8,965	10,711	11,172	11,035	10,574
56	ตราด	10,732	10,451	10,163	9,766	8,965	-	11,201	11,663	11,526	11,064
57	นครปฐม	9,066	9,492	9,600	10,228	10,711	11,201	-	8,951	8,814	8,872
58	กาญจนบุรี	9,528	9,953	10,062	10,689	11,172	11,663	8,951	-	9,052	9,333
59	ราชบุรี	9,391	9,816	9,925	10,552	11,035	11,526	8,814	9,052	-	8,951
60	สมุทรสาคร	8,929	9,355	9,463	10,090	10,574	11,064	8,872	9,333	8,951	-
61	สมุทรสงคราม	9,182	9,607	9,715	10,343	10,826	11,316	8,951	9,232	8,720	8,742
62	เพชรบุรี	9,571	9,997	10,105	10,732	11,216	11,706	9,211	9,449	8,886	9,139
63	ประจวบคีรีขันธ์	10,703	11,129	11,237	11,865	12,348	12,838	10,343	10,581	10,018	10,271
64	ชุมพร	11,944	12,369	12,478	13,105	13,588	14,079	11,583	11,821	11,259	11,511
65	ระนอง	12,780	13,206	13,314	13,942	14,425	14,915	12,420	12,658	12,095	12,348
66	สุราษฎร์ธานี	13,249	13,675	13,783	14,410	14,893	15,384	12,889	13,177	12,564	12,816
67	พังงา	14,439	14,865	14,973	15,600	16,083	16,574	14,079	14,317	13,754	14,006
68	ภูเก็ต	15,204	15,629	15,737	16,365	16,848	17,338	14,836	15,081	14,511	14,764
69	กระบี่	14,432	14,857	14,966	15,593	16,076	16,567	14,071	14,309	13,747	13,999
70	ตรัง	14,800	15,225	15,333	15,961	16,444	16,934	14,439	14,728	14,122	14,367



		51	52	53	54	55	56	57	58	59	60
		สมุทรปราการ	ฉะเชิงเทรา	ชลบุรี	ระยอง	จันทบุรี	ตราด	นครปฐม	กาญจนบุรี	ราชบุรี	สมุทรสาคร
71	นครศรีธรรมราช	14,417	14,843	14,951	15,579	16,062	16,552	14,057	14,288	13,732	13,978
72	พัทลุง	14,915	15,341	15,449	16,076	16,559	17,050	14,555	14,836	14,230	14,475
73	สงขลา	15,752	16,177	16,285	16,913	17,396	17,886	15,391	15,680	15,067	15,319
74	ปัตตานี	16,199	16,624	16,732	17,360	17,843	18,333	15,788	16,018	15,463	15,716
75	ยะลา	16,588	17,014	17,122	17,749	18,232	18,723	16,228	16,516	15,643	16,156
76	นราธิวาส	16,841	17,266	17,374	18,002	18,485	18,975	16,480	16,768	16,134	16,408
77	สตูล	15,730	16,156	16,264	16,891	17,374	17,865	15,319	15,550	14,994	15,240

ตารางที่ 8.15 ราคาค่าขนส่งด้วยรถ 10 ล้อ (บาท) (ส่วนที่ 7/8)

		61	62	63	64	65	66	67	68	69	70
		สมุทรสงคราม	เพชรบุรี	ประจวบคีรีขันธ์	ชุมพร	ระนอง	สุราษฎร์ธานี	พังงา	ภูเก็ต	กระบี่	ตรัง
1	ชัยภูมิ	11,583	11,973	13,105	14,345	15,182	15,651	16,841	17,605	16,833	17,201
2	เลย	13,018	13,408	14,540	15,780	16,617	17,086	18,276	19,040	18,269	18,636
3	หนองบัวลำภู	12,990	13,379	14,511	15,752	16,588	17,057	18,247	19,011	18,240	18,607
4	หนองคาย	13,711	14,100	15,232	16,473	17,309	17,778	18,968	19,732	18,961	19,329
5	อุดรธานี	13,329	13,718	14,850	16,091	16,927	17,396	18,586	19,350	18,579	18,946
6	ขอนแก่น	12,420	12,809	13,942	15,182	16,018	16,487	17,677	18,442	17,670	18,038
7	มหาสารคาม	12,579	12,968	14,100	15,341	16,177	16,646	17,836	18,600	17,829	18,196
8	ร้อยเอ็ด	12,838	13,228	14,360	15,600	16,437	16,906	18,095	18,860	18,088	18,456
9	กาฬสินธุ์	12,910	13,300	14,432	15,672	16,509	16,978	18,168	18,932	18,160	18,528
10	สกลนคร	13,833	14,223	15,355	16,595	17,432	17,901	19,091	19,855	19,083	19,451
11	นครพนม	14,482	14,872	16,004	17,244	18,081	18,550	19,740	20,504	19,732	20,100
12	มุกดาหาร	14,064	14,454	15,586	16,826	17,663	18,132	19,321	20,086	19,314	19,682
13	อำนาจเจริญ	13,444	13,833	14,966	16,206	17,043	17,511	18,701	19,466	18,694	19,062
14	ยโสธร	12,997	13,386	14,518	15,759	16,595	17,064	18,254	19,019	18,247	18,615
15	อุบลราชธานี	13,516	13,905	15,038	16,278	17,115	17,583	18,773	19,538	18,766	19,134
16	ศรีสะเกษ	13,040	13,429	14,562	15,802	16,639	17,107	18,297	19,062	18,290	18,658
17	สุรินทร์	12,290	12,679	13,812	15,052	15,889	16,357	17,547	18,312	17,540	17,908
18	บุรีรัมย์	11,951	12,341	13,473	14,713	15,550	16,018	17,208	17,973	17,201	17,569
19	นครราชสีมา	11,035	11,425	12,557	13,797	14,634	15,103	16,293	17,057	16,285	16,653



		61	62	63	64	65	66	67	68	69	70
		สมุทรสงคราม	เพชรบุรี	ประจวบคีรีขันธ์	ชุมพร	ระนอง	สุราษฎร์ธานี	พังงา	ภูเก็ต	กระบี่	ตรัง
20	บึงกาฬ	14,742	15,362	15,867	17,122	17,973	19,026	19,884	20,454	20,035	20,446
21	แม่ฮ่องสอน	15,744	16,134	17,266	18,507	19,343	19,812	21,002	21,766	20,995	21,362
22	เชียงใหม่	14,086	14,475	15,607	16,848	17,684	18,153	19,343	20,108	19,336	19,704
23	ลำพูน	13,855	14,244	15,377	16,617	17,454	17,922	19,112	19,877	19,105	19,473
24	เชียงราย	15,038	15,427	16,559	17,800	18,636	19,105	20,295	21,059	20,288	20,656
25	พะเยา	14,086	14,475	15,607	16,848	17,684	18,153	19,343	20,108	19,336	19,704
26	น่าน	13,862	14,252	15,384	16,624	17,461	17,930	19,120	19,884	19,112	19,480
27	แพร่	13,011	13,401	14,533	15,773	16,610	17,079	18,269	19,033	18,261	18,629
28	ลำปาง	13,415	13,804	14,937	16,177	17,014	17,482	18,672	19,437	18,665	19,033
29	ตาก	12,066	12,456	13,588	14,829	15,665	16,134	17,324	18,088	17,317	17,684
30	กำแพงเพชร	11,691	12,081	13,213	14,454	15,290	15,759	16,949	17,713	16,942	17,309
31	สุโขทัย	12,074	12,463	13,595	14,836	15,672	16,141	17,331	18,095	17,324	17,692
32	อุตรดิตถ์	12,550	12,939	14,071	15,312	16,148	16,617	17,807	18,571	17,800	18,168
33	พิษณุโลก	11,728	12,117	13,249	14,490	15,326	15,795	16,985	17,749	16,978	17,345
34	พิจิตร	11,511	11,901	13,033	14,273	15,110	15,579	16,768	17,533	16,761	17,129
35	นครสวรรค์	10,783	11,172	12,304	13,545	14,381	14,850	16,040	16,805	16,033	16,401
36	เพชรบูรณ์	11,699	12,088	13,220	14,461	15,297	15,766	16,956	17,720	16,949	17,317
37	กรุงเทพฯ	8,994	9,384	10,516	11,756	12,593	13,062	14,252	15,016	14,244	14,612
38	นนทบุรี	9,153	9,542	10,675	11,915	12,752	13,220	14,410	15,175	14,403	14,771
39	ปทุมธานี	9,297	9,687	10,819	12,059	12,896	13,365	14,555	15,319	14,547	14,915
40	อยุธยา	9,557	9,946	11,078	12,319	13,155	13,624	14,814	15,579	14,807	15,175
41	อ่างทอง	9,816	10,206	11,338	12,579	13,415	13,884	15,074	15,838	15,067	15,434
42	สิงห์บุรี	10,069	10,458	11,591	12,831	13,667	14,136	15,326	16,091	15,319	15,687
43	ชัยนาท	10,465	10,855	11,987	13,228	14,064	14,533	15,723	16,487	15,716	16,083
44	อุทัยธานี	10,595	10,985	12,117	13,357	14,194	14,663	15,853	16,617	15,845	16,213
45	สุพรรณบุรี	9,925	10,314	11,446	12,687	13,523	13,992	15,182	15,946	15,175	15,543
46	สระบุรี	9,831	10,220	11,353	12,593	13,429	13,898	15,088	15,853	15,081	15,449
47	ลพบุรี	10,292	10,682	11,814	13,054	13,891	14,360	15,550	16,314	15,543	15,910
48	นครนายก	9,766	10,155	11,288	12,528	13,365	13,833	15,023	15,788	15,016	15,384
49	ปราจีนบุรี	9,975	10,365	11,497	12,737	13,574	14,042	15,232	15,997	15,225	15,593
50	สระแก้ว	10,509	10,898	12,030	13,271	14,107	14,576	15,766	16,531	15,759	16,127
51	สมุทรปราการ	9,182	9,571	10,703	11,944	12,780	13,249	14,439	15,204	14,432	14,800
52	ฉะเชิงเทรา	9,607	9,997	11,129	12,369	13,206	13,675	14,865	15,629	14,857	15,225
53	ชลบุรี	9,715	10,105	11,237	12,478	13,314	13,783	14,973	15,737	14,966	15,333
54	ระยอง	10,343	10,732	11,865	13,105	13,942	14,410	15,600	16,365	15,593	15,961
55	จันทบุรี	10,826	11,216	12,348	13,588	14,425	14,893	16,083	16,848	16,076	16,444



		61	62	63	64	65	66	67	68	69	70
		สมุทรสงคราม	เพชรบุรี	ประจวบคีรีขันธ์	ชุมพร	ระนอง	สุราษฎร์ธานี	พังงา	ภูเก็ต	กระบี่	ตรัง
56	ตราด	11,316	11,706	12,838	14,079	14,915	15,384	16,574	17,338	16,567	16,934
57	นครปฐม	8,951	9,211	10,343	11,583	12,420	12,889	14,079	14,836	14,071	14,439
58	กาญจนบุรี	9,232	9,449	10,581	11,821	12,658	13,177	14,317	15,081	14,309	14,728
59	ราชบุรี	8,720	8,886	10,018	11,259	12,095	12,564	13,754	14,511	13,747	14,122
60	สมุทรสาคร	8,742	9,139	10,271	11,511	12,348	12,816	14,006	14,764	13,999	14,367
61	สมุทรสงคราม	-	8,879	10,011	11,252	12,088	12,557	13,747	14,504	13,740	14,115
62	เพชรบุรี	8,879	-	9,607	10,855	11,691	12,160	13,343	14,100	13,343	13,711
63	ประจวบคีรีขันธ์	10,011	9,607	-	9,730	10,566	11,035	12,225	13,199	12,218	12,593
64	ชุมพร	11,252	10,855	9,730	-	9,377	9,795	10,978	11,735	10,970	11,345
65	ระนอง	12,088	11,691	10,566	9,377	-	9,953	10,134	10,639	11,115	11,490
66	สุราษฎร์ธานี	12,557	12,160	11,035	9,795	9,953	-	9,615	10,372	9,607	9,982
67	พังงา	13,747	13,343	12,225	10,978	10,134	9,615	-	9,095	9,052	9,896
68	ภูเก็ต	14,504	14,100	13,199	11,735	10,639	10,372	9,095	-	9,651	10,545
69	กระบี่	13,740	13,343	12,218	10,970	11,115	9,607	9,052	9,651	-	9,377
70	ตรัง	14,115	13,711	12,593	11,345	11,490	9,982	9,896	10,545	9,377	-
71	นครศรีธรรมราช	13,725	13,321	12,204	10,956	11,100	9,593	10,148	11,266	9,593	9,427
72	พัทลุง	14,223	13,819	12,701	11,453	11,598	10,090	10,848	10,956	9,795	8,886
73	สงขลา	15,059	14,663	13,545	12,297	12,441	10,927	11,302	11,879	10,761	9,715
74	ปัตตานี	15,456	15,067	13,949	12,946	11,583	11,583	11,821	12,427	11,417	10,300
75	ยะลา	15,896	15,492	14,374	13,127	11,670	11,670	12,030	12,679	11,511	10,444
76	นราธิวาส	16,127	15,723	14,865	13,617	12,254	12,254	12,521	13,170	12,002	10,927
77	สตูล	14,987	14,591	13,473	12,225	12,384	11,014	11,042	11,699	10,480	9,506



ตารางที่ 8.16 ราคาค่าขนส่งด้วยรถ 10 ล้อ (บาท) (ส่วนที่ 8/8)

		71	72	73	74	75	76	77
		นครศรีธรรมราช	พิจิตร	สงขลา	ปัตตานี	ยะลา	นราธิวาส	สตูล
1	ชัยภูมิ	16,819	17,317	18,153	18,600	18,990	19,242	18,132
2	เลย	18,254	18,752	19,588	20,035	20,425	20,677	19,567
3	หนองบัวลำภู	18,225	18,723	19,559	20,007	20,396	20,648	19,538
4	หนองคาย	18,946	19,444	20,281	20,728	21,117	21,370	20,259
5	อุดรธานี	18,564	19,062	19,898	20,345	20,735	20,987	19,877
6	ขอนแก่น	17,656	18,153	18,990	19,437	19,826	20,079	18,968
7	มหาสารคาม	17,814	18,312	19,148	19,595	19,985	20,237	19,127
8	ร้อยเอ็ด	18,074	18,571	19,408	19,855	20,245	20,497	19,386
9	กาฬสินธุ์	18,146	18,644	19,480	19,927	20,317	20,569	19,458
10	สกลนคร	19,069	19,567	20,403	20,850	21,240	21,492	20,382
11	นครพนม	19,718	20,216	21,052	21,499	21,889	22,141	21,031
12	มุกดาหาร	19,300	19,797	20,634	21,081	21,471	21,723	20,612
13	อำนาจเจริญ	18,680	19,177	20,014	20,461	20,850	21,103	19,992
14	ยโสธร	18,232	18,730	19,567	20,014	20,403	20,656	19,545
15	อุบลราชธานี	18,752	19,249	20,086	20,533	20,922	21,175	20,064
16	ศรีสะเกษ	18,276	18,773	19,610	20,057	20,446	20,699	19,588
17	สุรินทร์	17,526	18,023	18,860	19,307	19,696	19,949	18,838
18	บุรีรัมย์	17,187	17,684	18,521	18,968	19,357	19,610	18,499
19	นครราชสีมา	16,271	16,768	17,605	18,052	18,442	18,694	17,583
20	บึงกาฬ	20,043	19,927	20,757	21,406	21,521	22,011	20,886
21	แม่ฮ่องสอน	20,980	21,478	22,314	22,761	23,151	23,403	22,293
22	เชียงใหม่	19,321	19,819	20,656	21,103	21,492	21,745	20,634
23	ลำพูน	19,091	19,588	20,425	20,872	21,261	21,514	20,403
24	เชียงใหม่	20,273	20,771	21,608	22,055	22,444	22,696	21,586
25	พะเยา	19,321	19,819	20,656	21,103	21,492	21,745	20,634
26	น่าน	19,098	19,595	20,432	20,879	21,269	21,521	20,410
27	แพร่	18,247	18,744	19,581	20,028	20,418	20,670	19,559
28	ลำปาง	18,651	19,148	19,985	20,432	20,821	21,074	19,963
29	ตาก	17,302	17,800	18,636	19,083	19,473	19,725	18,615
30	กำแพงเพชร	16,927	17,425	18,261	18,708	19,098	19,350	18,240
31	สุโขทัย	17,309	17,807	18,644	19,091	19,480	19,732	18,622
32	อุดรดิตถ์	17,785	18,283	19,120	19,567	19,956	20,208	19,098
33	พิษณุโลก	16,963	17,461	18,297	18,744	19,134	19,386	18,276
34	พิจิตร	16,747	17,244	18,081	18,528	18,918	19,170	18,059



		71	72	73	74	75	76	77
		นครศรีธรรมราช	พิจิตร	สงขลา	ปัตตานี	ยะลา	นราธิวาส	สตูล
35	นครสวรรค์	16,018	16,516	17,353	17,800	18,189	18,442	17,331
36	เพชรบูรณ์	16,934	17,432	18,269	18,716	19,105	19,357	18,247
37	กรุงเทพฯ	14,230	14,728	15,564	16,011	16,401	16,653	15,543
38	นนทบุรี	14,389	14,886	15,723	16,170	16,559	16,812	15,701
39	ปทุมธานี	14,533	15,030	15,867	16,314	16,704	16,956	15,845
40	อยุธยา	14,792	15,290	16,127	16,574	16,963	17,216	16,105
41	อ่างทอง	15,052	15,550	16,386	16,833	17,223	17,475	16,365
42	สิงห์บุรี	15,305	15,802	16,639	17,086	17,475	17,728	16,617
43	ชัยนาท	15,701	16,199	17,035	17,482	17,872	18,124	17,014
44	อุทัยธานี	15,831	16,329	17,165	17,612	18,002	18,254	17,144
45	สุพรรณบุรี	15,160	15,658	16,494	16,942	17,331	17,583	16,473
46	สระบุรี	15,067	15,564	16,401	16,848	17,237	17,490	16,379
47	ลพบุรี	15,528	16,026	16,862	17,309	17,699	17,951	16,841
48	นครนายก	15,002	15,499	16,336	16,783	17,172	17,425	16,314
49	ปราจีนบุรี	15,211	15,708	16,545	16,992	17,381	17,634	16,523
50	สระแก้ว	15,744	16,242	17,079	17,526	17,915	18,168	17,057
51	สมุทรปราการ	14,417	14,915	15,752	16,199	16,588	16,841	15,730
52	ฉะเชิงเทรา	14,843	15,341	16,177	16,624	17,014	17,266	16,156
53	ชลบุรี	14,951	15,449	16,285	16,732	17,122	17,374	16,264
54	ระยอง	15,579	16,076	16,913	17,360	17,749	18,002	16,891
55	จันทบุรี	16,062	16,559	17,396	17,843	18,232	18,485	17,374
56	ตราด	16,552	17,050	17,886	18,333	18,723	18,975	17,865
57	นครปฐม	14,057	14,555	15,391	15,788	16,228	16,480	15,319
58	กาญจนบุรี	14,288	14,836	15,680	16,018	16,516	16,768	15,550
59	ราชบุรี	13,732	14,230	15,067	15,463	15,643	16,134	14,994
60	สมุทรสาคร	13,978	14,475	15,319	15,716	16,156	16,408	15,240
61	สมุทรสงคราม	13,725	14,223	15,059	15,456	15,896	16,127	14,987
62	เพชรบุรี	13,321	13,819	14,663	15,067	15,492	15,723	14,591
63	ประจวบคีรีขันธ์	12,204	12,701	13,545	13,949	14,374	14,865	13,473
64	ชุมพร	10,956	11,453	12,297	12,946	13,127	13,617	12,225
65	ระนอง	11,100	11,598	12,441	11,583	11,670	12,254	12,384
66	สุราษฎร์ธานี	9,593	10,090	10,927	11,583	11,670	12,254	11,014
67	พังงา	10,148	10,848	11,302	11,821	12,030	12,521	11,042
68	ภูเก็ต	11,266	10,956	11,879	12,427	12,679	13,170	11,699
69	กระบี่	9,593	9,795	10,761	11,417	11,511	12,002	10,480
70	ตรัง	9,427	8,886	9,715	10,300	10,444	10,927	9,506



		71	72	73	74	75	76	77
		นครศรีธรรมราช	พัทลุง	สงขลา	ปัตตานี	ยะลา	นราธิวาส	สตูล
71	นครศรีธรรมราช	-	9,254	9,788	10,437	10,624	11,107	10,184
72	พัทลุง	9,254	-	9,348	9,889	10,083	10,574	9,427
73	สงขลา	9,788	9,348	-	9,225	9,413	9,896	9,369
74	ปัตตานี	10,437	9,889	9,225	-	8,901	9,477	9,917
75	ยะลา	10,624	10,083	9,413	8,901	-	9,110	10,090
76	นราธิวาส	11,107	10,574	9,896	9,477	9,110	-	10,581
77	สตูล	10,184	9,427	9,369	9,917	10,090	10,581	-

8.3 ราคาค่าขนส่งด้วยรถ 18 ล้อ

ราคาค่าขนส่งระหว่างจังหวัดต่างๆ ทั่วประเทศ โดยใช้รถ 18 ล้อ (กรณีรถใช้น้ำมันดีเซล) หน่วยเป็นบาท แสดงดังตารางที่ 8.17 ถึง ตารางที่ 8.24

ตารางที่ 8.17 ราคาค่าขนส่งด้วยรถ 18 ล้อ (บาท) (ส่วนที่ 1/8)

		1	2	3	4	5	6	7	8	9	10
		ชัยภูมิ	เลย	หนองบัวลำภู	หนองคาย	อุดรธานี	ขอนแก่น	มหาสารคาม	ร้อยเอ็ด	กาฬสินธุ์	สกลนคร
1	ชัยภูมิ	-	11,884	11,627	12,351	12,063	11,105	11,401	11,705	11,697	12,748
2	เลย	11,884	-	10,824	11,603	11,206	11,720	12,359	12,671	12,390	12,585
3	หนองบัวลำภู	11,627	10,824	-	10,918	10,505	11,019	11,705	12,008	11,564	11,876
4	หนองคาย	12,351	11,603	10,918	-	10,513	11,455	12,188	12,491	11,977	11,736
5	อุดรธานี	12,063	11,206	10,505	10,513	-	11,050	11,557	11,775	11,463	11,486
6	ขอนแก่น	11,105	11,720	11,019	11,455	11,050	-	10,700	11,003	10,731	11,728
7	มหาสารคาม	11,401	12,359	11,705	12,188	11,557	10,700	-	10,419	10,513	11,510
8	ร้อยเอ็ด	11,705	12,671	12,008	12,491	11,775	11,003	10,419	-	10,489	11,362
9	กาฬสินธุ์	11,697	12,390	11,564	11,977	11,463	10,731	10,513	10,489	-	11,120
10	สกลนคร	12,748	12,585	11,876	11,736	11,486	11,728	11,510	11,362	11,120	-
11	นครพนม	13,442	13,418	12,608	12,585	12,079	12,421	12,203	12,047	11,814	10,840
12	มุกดาหาร	13,006	13,644	13,013	13,473	12,382	11,907	11,572	11,268	11,346	10,996
13	อำนาจเจริญ	12,632	13,613	12,998	13,442	13,154	12,024	11,432	11,113	11,416	11,658
14	ยโสธร	12,242	13,138	12,515	12,967	12,546	11,549	10,957	10,637	11,011	11,494



		1	2	3	4	5	6	7	8	9	10
		ชัยภูมิ	เลย	หนองบัวลำภู	หนองคาย	อุดรธานี	ขอนแก่น	มหาสารคาม	ร้อยเอ็ด	กาฬสินธุ์	สกลนคร
15	อุบลราชธานี	12,982	13,964	13,325	13,792	13,504	12,367	11,782	11,463	11,837	12,289
16	ศรีสะเกษ	12,336	13,738	13,099	13,566	13,146	12,149	11,564	11,245	11,658	12,554
17	สุรินทร์	11,876	13,590	12,974	13,426	13,029	11,899	11,416	11,245	11,658	12,639
18	บุรีรัมย์	11,518	13,239	12,608	13,068	12,663	11,564	11,261	11,268	11,666	12,756
19	นครราชสีมา	11,042	12,819	12,577	13,013	12,600	11,611	11,798	11,923	12,149	13,146
20	บึงกาฬ	13,387	12,616	11,969	11,167	11,549	12,421	12,834	12,748	12,273	11,557
21	แม่ฮ่องสอน	17,594	17,165	17,376	18,848	18,451	17,555	18,124	18,435	18,155	19,152
22	เชียงใหม่	15,093	14,797	15,163	16,480	16,083	15,187	15,755	16,067	15,787	16,784
23	ลำพูน	14,930	14,634	15,046	16,316	15,919	15,023	15,592	15,903	15,623	16,620
24	เชียงราย	15,732	15,420	15,787	17,103	16,706	15,810	16,379	16,690	16,410	17,407
25	พะเยา	15,023	14,688	15,054	16,371	15,973	15,078	15,646	15,958	15,677	16,675
26	น่าน	14,782	14,501	14,867	16,184	15,787	14,891	15,459	15,771	15,491	16,488
27	แพร่	13,862	13,590	13,956	15,272	14,875	13,979	14,548	14,860	14,579	15,576
28	ลำปาง	14,377	14,104	14,517	15,787	15,389	14,493	15,062	15,374	15,093	16,090
29	ตาก	13,504	13,278	13,691	14,961	14,564	13,668	14,236	14,548	14,260	15,265
30	กำแพงเพชร	12,974	13,006	13,418	14,688	14,291	13,395	13,964	14,275	13,995	14,992
31	สุโขทัย	13,068	12,663	13,076	14,345	13,948	13,052	13,621	13,933	13,652	14,649
32	อุตรดิตถ์	13,325	13,122	13,488	14,805	14,408	13,512	14,081	14,392	14,112	15,109
33	พิษณุโลก	12,608	12,203	12,616	13,886	13,488	12,593	13,161	13,473	13,192	14,190
34	พิจิตร	12,273	12,452	13,044	14,143	13,746	12,850	13,403	13,714	13,450	14,447
35	นครสวรรค์	12,125	13,021	13,340	14,595	14,197	13,294	13,496	13,808	13,839	14,844
36	เพชรบูรณ์	11,782	11,588	11,907	13,169	12,772	11,977	12,546	12,858	12,569	13,566
37	กรุงเทพฯ	12,904	14,454	14,423	15,202	14,789	13,808	13,979	14,260	14,338	15,335
38	นนทบุรี	12,826	14,377	14,345	15,124	14,712	13,730	13,901	14,182	14,260	15,257
39	ปทุมธานี	12,671	14,221	14,190	14,969	14,556	13,574	13,746	14,026	14,104	15,101
40	อยุธยา	12,359	13,909	13,878	14,657	14,244	13,263	13,434	13,714	13,792	14,789
41	อ่างทอง	12,328	13,862	13,855	14,641	14,229	13,239	13,418	13,559	13,777	14,774
42	สิงห์บุรี	12,484	14,018	14,010	14,797	14,384	13,395	13,574	13,714	13,933	14,930
43	ชัยนาท	12,912	14,447	14,439	15,226	14,813	13,823	14,003	14,143	14,361	15,358
44	อุทัยธานี	13,029	14,564	14,556	15,343	14,930	13,940	14,119	14,260	14,478	15,475
45	สุพรรณบุรี	13,107	14,641	14,634	15,420	15,008	14,018	14,197	14,338	14,556	15,553
46	สระบุรี	11,860	13,395	13,387	14,174	13,761	12,772	12,951	13,091	13,309	14,306
47	ลพบุรี	12,873	14,408	14,400	15,187	14,774	13,785	13,964	14,104	14,322	15,319
48	นครนายก	12,328	13,862	13,855	14,641	14,229	13,239	13,418	13,559	13,777	14,774
49	ปราจีนบุรี	12,484	14,018	14,010	14,797	14,384	13,395	13,574	13,714	13,933	14,930
50	สระแก้ว	13,263	14,797	14,789	15,576	15,163	14,174	14,353	14,493	14,712	15,709



		1	2	3	4	5	6	7	8	9	10
		ชัยภูมิ	เลย	หนองบัวลำภู	หนองคาย	อุดรธานี	ขอนแก่น	มหาสารคาม	ร้อยเอ็ด	กาฬสินธุ์	สกลนคร
51	สมุทรปราการ	13,566	15,117	15,085	15,864	15,452	14,470	14,641	14,922	15,000	15,997
52	ฉะเชิงเทรา	12,873	14,408	14,400	15,187	14,774	13,785	13,964	14,104	14,322	15,319
53	ชลบุรี	13,418	14,953	14,945	15,732	15,319	14,330	14,509	14,649	14,867	15,864
54	ระยอง	13,964	15,498	15,491	16,277	15,864	14,875	15,054	15,194	15,413	16,410
55	จันทบุรี	14,314	15,849	15,841	16,628	16,215	15,226	15,405	15,545	15,763	16,760
56	ตราด	14,821	16,355	16,347	17,134	16,721	15,732	15,911	16,051	16,270	17,267
57	นครปฐม	13,348	14,898	14,867	15,646	15,233	14,252	14,423	14,704	14,782	15,779
58	กาญจนบุรี	13,847	15,397	15,366	16,145	15,732	14,750	14,922	15,202	15,280	16,277
59	ราชบุรี	13,699	15,249	15,218	15,997	15,584	14,602	14,774	15,054	15,132	16,129
60	สมุทรสาคร	13,200	14,750	14,719	15,498	15,085	14,104	14,275	14,556	14,634	15,631
61	สมุทรสงคราม	13,473	15,023	14,992	15,771	15,358	14,377	14,548	14,828	14,906	15,903
62	เพชรบุรี	13,894	15,444	15,413	16,192	15,779	14,797	14,969	15,249	15,327	16,324
63	ประจวบคีรีขันธ์	15,117	16,667	16,636	17,415	17,002	16,020	16,192	16,472	16,550	17,547
64	ชุมพร	16,456	18,007	17,976	18,755	18,342	17,360	17,531	17,812	17,890	18,887
65	ระนอง	17,360	18,910	18,879	19,658	19,245	18,264	18,435	18,716	18,793	19,791
66	สุราษฎร์ธานี	17,866	19,417	19,385	20,164	19,752	18,770	18,941	19,222	19,300	20,297
67	พังงา	19,152	20,702	20,671	21,450	21,037	20,055	20,227	20,507	20,585	21,582
68	ภูเก็ต	19,978	21,528	21,497	22,276	21,863	20,881	21,053	21,333	21,411	22,408
69	กระบี่	19,144	20,694	20,663	21,442	21,029	20,048	20,219	20,499	20,577	21,574
70	ตรัง	19,541	21,091	21,060	21,839	21,426	20,445	20,616	20,897	20,975	21,972
71	นครศรีธรรมราช	19,128	20,679	20,647	21,426	21,014	20,032	20,203	20,484	20,562	21,559
72	พัทลุง	19,666	21,216	21,185	21,964	21,551	20,570	20,741	21,021	21,099	22,096
73	สงขลา	20,570	22,120	22,089	22,868	22,455	21,473	21,645	21,925	22,003	23,000
74	ปัตตานี	21,053	22,603	22,572	23,351	22,938	21,956	22,128	22,408	22,486	23,483
75	ยะลา	21,473	23,023	22,992	23,771	23,358	22,377	22,548	22,829	22,907	23,904
76	นราธิวาส	21,746	23,296	23,265	24,044	23,631	22,649	22,821	23,101	23,179	24,176
77	สตูล	20,546	22,096	22,065	22,844	22,431	21,450	21,621	21,902	21,980	22,977



ตารางที่ 8.18 ราคาค่าขนส่งด้วยรถ 18 ล้อ (บาท) (ส่วนที่ 2/8)

		11	12	13	14	15	16	17	18	19	20
		นครพนม	มุกดาหาร	อำนาจเจริญ	ยโสธร	อุบลราชธานี	ศรีสะเกษ	สุรินทร์	บุรีรัมย์	นครราชสีมา	บึงกาฬ
1	ชัยภูมิ	13,442	13,006	12,632	12,242	12,982	12,336	11,876	11,518	11,042	13,387
2	เลย	13,418	13,644	13,613	13,138	13,964	13,738	13,590	13,239	12,819	12,616
3	หนองบัวลำภู	12,608	13,013	12,998	12,515	13,325	13,099	12,974	12,608	12,577	11,969
4	หนองคาย	12,585	13,473	13,442	12,967	13,792	13,566	13,426	13,068	13,013	11,167
5	อุดรธานี	12,079	12,382	13,154	12,546	13,504	13,146	13,029	12,663	12,600	11,549
6	ขอนแก่น	12,421	11,907	12,024	11,549	12,367	12,149	11,899	11,564	11,611	12,421
7	มหาสารคาม	12,203	11,572	11,432	10,957	11,782	11,564	11,416	11,261	11,798	12,834
8	ร้อยเอ็ด	12,047	11,268	11,113	10,637	11,463	11,245	11,245	11,268	11,923	12,748
9	กาฬสินธุ์	11,814	11,346	11,416	11,011	11,837	11,658	11,658	11,666	12,149	12,273
10	สกลนคร	10,840	10,996	11,658	11,494	12,289	12,554	12,639	12,756	13,146	11,557
11	นครพนม	-	10,918	11,588	11,814	12,219	12,484	13,138	13,411	13,839	11,525
12	มุกดาหาร	10,918	-	10,785	11,011	11,416	11,681	12,219	12,484	13,278	12,499
13	อำนาจเจริญ	11,588	10,785	-	10,598	10,739	11,027	11,658	11,938	12,717	13,044
14	ยโสธร	11,814	11,011	10,598	-	10,949	10,910	11,198	11,463	12,242	12,928
15	อุบลราชธานี	12,219	11,416	10,739	10,949	-	10,630	11,440	11,845	12,780	13,652
16	ศรีสะเกษ	12,484	11,681	11,027	10,910	10,630	-	10,926	11,331	12,265	13,738
17	สุรินทร์	13,138	12,219	11,658	11,198	11,440	10,926	-	10,513	11,448	13,878
18	บุรีรัมย์	13,411	12,484	11,938	11,463	11,845	11,331	10,513	-	11,089	14,034
19	นครราชสีมา	13,839	13,278	12,717	12,242	12,780	12,265	11,448	11,089	-	13,886
20	บึงกาฬ	11,525	12,499	13,044	12,928	13,652	13,738	13,878	14,034	13,886	-
21	แม่ฮ่องสอน	19,876	19,448	19,409	18,988	19,752	20,110	19,292	18,957	17,991	18,030
22	เชียงใหม่	17,508	17,103	17,064	16,643	17,407	17,718	16,900	16,511	16,160	16,199
23	ลำพูน	17,345	16,939	16,900	16,480	17,243	17,555	16,737	16,347	15,997	16,005
24	เชียงราย	18,131	17,703	17,664	17,243	18,007	18,357	17,539	17,150	16,885	16,791
25	พะเยา	17,399	16,971	16,932	16,511	17,274	17,726	16,908	17,150	16,153	16,285
26	น่าน	17,212	16,791	16,752	16,332	17,095	17,407	16,589	16,199	15,966	15,841
27	แพร่	16,301	15,872	15,833	15,413	16,176	16,488	15,670	15,280	15,054	14,937
28	ลำปาง	16,815	16,386	16,347	15,927	16,690	17,002	16,184	15,794	15,459	15,444
29	ตาก	15,989	15,561	15,522	15,101	15,864	16,129	15,311	14,922	14,104	15,358
30	กำแพงเพชร	15,716	16,721	15,249	14,821	15,592	15,600	14,782	14,392	13,574	15,109
31	สุโขทัย	15,374	14,945	14,906	14,486	15,249	15,693	14,875	14,486	14,112	14,704
32	อุตรดิตถ์	15,833	15,405	15,366	14,945	15,709	15,950	15,132	14,743	14,587	14,392
33	พิษณุโลก	14,914	14,486	14,447	14,026	14,789	15,233	14,415	14,026	13,668	14,026
34	พิจิตร	15,171	14,743	14,704	14,283	15,046	14,898	14,081	13,691	13,543	14,719



		11	12	13	14	15	16	17	18	19	20
		นครพนม	มุกดาหาร	อำนาจเจริญ	ยโสธร	อุบลราชธานี	ศรีสะเกษ	สุรินทร์	บุรีรัมย์	นครราชสีมา	บึงกาฬ
35	นครสวรรค์	15,568	15,023	15,194	14,158	15,249	14,750	13,933	13,543	12,655	15,304
36	เพชรบูรณ์	14,291	13,855	13,862	13,442	14,244	14,408	13,590	13,200	12,523	13,948
37	กรุงเทพฯ	16,036	15,584	14,914	14,431	14,992	14,478	13,668	13,302	12,312	15,903
38	นนทบุรี	15,958	15,506	14,836	14,353	14,914	14,400	13,590	13,224	12,234	15,841
39	ปทุมธานี	15,802	15,350	14,680	14,197	14,758	14,244	13,434	13,068	12,079	15,670
40	อยุธยา	15,491	15,039	14,369	13,886	14,447	13,933	13,122	12,756	11,767	15,662
41	อ่างทอง	15,467	14,906	14,345	13,870	14,431	13,917	13,099	12,741	11,751	15,576
42	สิงห์บุรี	15,623	15,062	14,501	14,026	14,587	14,073	13,255	12,896	11,907	15,405
43	ชัยนาท	16,051	15,491	14,930	14,454	15,015	14,501	13,683	13,325	12,336	15,584
44	อุทัยธานี	16,168	15,607	15,046	14,571	15,132	14,618	13,800	13,442	12,452	15,537
45	สุพรรณบุรี	16,246	15,685	15,124	14,649	15,210	14,696	13,878	13,520	12,530	15,849
46	สระบุรี	15,000	14,439	13,878	13,403	13,964	13,450	12,632	12,273	11,284	15,054
47	ลพบุรี	16,012	15,452	14,891	14,415	14,976	14,462	13,644	13,286	12,297	15,156
48	นครนายก	15,467	14,906	14,345	13,870	14,431	13,917	13,099	12,741	11,751	15,397
49	ปราจีนบุรี	15,623	15,062	14,501	14,026	14,587	14,073	13,255	12,896	11,907	15,085
50	สระแก้ว	16,402	15,841	15,280	14,805	15,366	14,852	14,034	13,675	12,686	15,272
51	สมุทรปราการ	16,698	16,246	15,576	15,093	15,654	15,140	14,330	13,964	12,974	16,270
52	ฉะเชิงเทรา	16,012	15,452	14,891	14,415	14,976	14,462	13,644	13,286	12,297	15,709
53	ชลบุรี	16,558	15,997	15,436	14,961	15,522	15,008	14,190	13,831	12,842	16,028
54	ระยอง	17,103	16,542	15,981	15,506	16,067	15,553	14,735	14,377	13,387	16,480
55	จันทบุรี	17,454	16,893	16,332	15,857	16,418	15,903	15,085	14,727	13,738	16,379
56	ตราด	17,960	17,399	16,838	16,363	16,924	16,410	15,592	15,233	14,244	16,815
57	นครปฐม	16,480	16,028	15,358	14,875	15,436	14,922	14,112	13,746	12,756	16,231
58	กาญจนบุรี	16,978	16,527	15,857	15,374	15,935	15,420	14,610	14,244	13,255	16,604
59	ราชบุรี	16,830	16,379	15,709	15,226	15,787	15,272	14,462	14,096	13,107	16,737
60	สมุทรสาคร	16,332	15,880	15,210	14,727	15,288	14,774	13,964	13,598	12,608	16,215
61	สมุทรสงคราม	16,604	16,153	15,483	15,000	15,561	15,046	14,236	13,870	12,881	16,885
62	เพชรบุรี	17,025	16,573	15,903	15,420	15,981	15,467	14,657	14,291	13,302	17,555
63	ประจวบคีรีขันธ์	18,248	17,796	17,126	16,643	17,204	16,690	15,880	15,514	14,525	18,100
64	ชุมพร	19,588	19,136	18,466	17,983	18,544	18,030	17,220	16,854	15,864	19,456
65	ระนอง	20,492	20,040	19,370	18,887	19,448	18,934	18,124	17,757	16,768	20,375
66	สุราษฎร์ธานี	20,998	20,546	19,876	19,393	19,954	19,440	18,630	18,264	17,274	21,512
67	พังงา	22,283	21,832	21,162	20,679	21,240	20,725	19,915	19,549	18,560	22,439
68	ภูเก็ต	23,109	22,657	21,987	21,504	22,065	21,551	20,741	20,375	19,385	23,055
69	กระบี่	22,276	21,824	21,154	20,671	21,232	20,718	19,907	19,541	18,552	22,603
70	ตรัง	22,673	22,221	21,551	21,068	21,629	21,115	20,305	19,939	18,949	23,047



		11	12	13	14	15	16	17	18	19	20
		นครพนม	มุกดาหาร	อำนาจเจริญ	ยโสธร	อุบลราชธานี	ศรีสะเกษ	สุรินทร์	บุรีรัมย์	นครราชสีมา	บึงกาฬ
71	นครศรีธรรมราช	22,260	21,808	21,138	20,655	21,216	20,702	19,892	19,526	18,536	22,611
72	พัทลุง	22,798	22,346	21,676	21,193	21,754	21,240	20,429	20,063	19,074	22,486
73	สงขลา	23,701	23,249	22,579	22,096	22,657	22,143	21,333	20,967	19,978	23,382
74	ปัตตานี	24,184	23,732	23,062	22,579	23,140	22,626	21,816	21,450	20,461	24,083
75	ยะลา	24,605	24,153	23,483	23,000	23,561	23,047	22,237	21,870	20,881	24,207
76	นราธิวาส	24,877	24,426	23,756	23,273	23,834	23,319	22,509	22,143	21,154	24,737
77	สตูล	23,678	23,226	22,556	22,073	22,634	22,120	21,310	20,943	19,954	23,522

ตารางที่ 8.19 ราคาค่าขนส่งด้วยรถ 18 ล้อ (บาท) (ส่วนที่ 3/8)

		21	22	23	24	25	26	27	28	29	30
		แม่ฮ่องสอน	เชียงใหม่	ลำพูน	เชียงใหม่	พะเยา	น่าน	แพร่	ลำปาง	ตาก	กำแพงเพชร
1	ชัยภูมิ	17,594	15,093	14,930	15,732	15,023	14,782	13,862	14,377	13,504	12,974
2	เลย	17,165	14,797	14,634	15,420	14,688	14,501	13,590	14,104	13,278	13,006
3	หนองบัวลำภู	17,376	15,163	15,046	15,787	15,054	14,867	13,956	14,517	13,691	13,418
4	หนองคาย	18,848	16,480	16,316	17,103	16,371	16,184	15,272	15,787	14,961	14,688
5	อุดรธานี	18,451	16,083	15,919	16,706	15,973	15,787	14,875	15,389	14,564	14,291
6	ขอนแก่น	17,555	15,187	15,023	15,810	15,078	14,891	13,979	14,493	13,668	13,395
7	มหาสารคาม	18,124	15,755	15,592	16,379	15,646	15,459	14,548	15,062	14,236	13,964
8	ร้อยเอ็ด	18,435	16,067	15,903	16,690	15,958	15,771	14,860	15,374	14,548	14,275
9	กาฬสินธุ์	18,155	15,787	15,623	16,410	15,677	15,491	14,579	15,093	14,260	13,995
10	สกลนคร	19,152	16,784	16,620	17,407	16,675	16,488	15,576	16,090	15,265	14,992
11	นครพนม	19,876	17,508	17,345	18,131	17,399	17,212	16,301	16,815	15,989	15,716
12	มุกดาหาร	19,448	17,103	16,939	17,703	16,971	16,791	15,872	16,386	15,561	16,721
13	อำนาจเจริญ	19,409	17,064	16,900	17,664	16,932	16,752	15,833	16,347	15,522	15,249
14	ยโสธร	18,988	16,643	16,480	17,243	16,511	16,332	15,413	15,927	15,101	14,821
15	อุบลราชธานี	19,752	17,407	17,243	18,007	17,274	17,095	16,176	16,690	15,864	15,592
16	ศรีสะเกษ	20,110	17,718	17,555	18,357	17,726	17,407	16,488	17,002	16,129	15,600
17	สุรินทร์	19,292	16,900	16,737	17,539	16,908	16,589	15,670	16,184	15,311	14,782
18	บุรีรัมย์	18,957	16,511	16,347	17,150	17,150	16,199	15,280	15,794	14,922	14,392
19	นครราชสีมา	17,991	16,160	15,997	16,885	16,153	15,966	15,054	15,459	14,104	13,574
20	บึงกาฬ	18,030	16,199	16,005	16,791	16,285	15,841	14,937	15,444	15,358	15,109



		21	22	23	24	25	26	27	28	29	30
		แม่ฮ่องสอน	เชียงใหม่	ลำพูน	เชียงราย	พะเยา	น่าน	แพร่	ลำปาง	ตาก	กำแพงเพชร
21	แม่ฮ่องสอน	-	12,912	12,764	13,356	14,088	14,509	13,520	12,764	14,065	14,330
22	เชียงใหม่	12,912	-	10,411	11,588	11,346	12,772	11,744	10,996	12,289	12,764
23	ลำพูน	12,764	10,411	-	11,751	11,494	12,507	11,486	10,746	11,985	12,460
24	เชียงราย	13,356	11,588	11,751	-	10,824	12,499	11,930	11,892	13,309	13,785
25	พะเยา	14,088	11,346	11,494	10,824	-	11,261	11,222	11,214	12,600	13,076
26	น่าน	14,509	12,772	12,507	12,499	11,261	-	11,035	11,782	12,920	12,974
27	แพร่	13,520	11,744	11,486	11,930	11,222	11,035	-	10,855	11,868	12,055
28	ลำปาง	12,764	10,996	10,746	11,892	11,214	11,782	10,855	-	11,572	12,047
29	ตาก	14,065	12,289	11,985	13,309	12,600	12,920	11,868	11,572	-	10,591
30	กำแพงเพชร	14,330	12,764	12,460	13,785	13,076	12,974	12,055	12,047	10,591	-
31	สุโขทัย	14,509	12,632	12,437	13,247	12,538	12,297	11,377	11,627	10,770	10,661
32	อุตรดิตถ์	13,792	12,024	11,767	12,484	11,775	11,588	10,669	11,128	11,393	11,440
33	พิษณุโลก	14,595	12,826	12,569	13,333	12,624	12,382	11,471	11,962	11,214	10,965
34	พิจิตร	15,101	13,224	12,967	13,839	13,130	12,889	11,977	12,437	11,362	10,887
35	นครสวรรค์	15,491	13,714	13,473	14,431	13,722	13,481	12,561	12,998	11,541	11,136
36	เพชรบูรณ์	15,709	13,933	13,675	14,439	13,738	13,496	12,585	13,044	12,445	11,923
37	กรุงเทพฯ	17,399	15,607	15,358	16,636	15,607	15,366	14,447	14,883	13,426	13,021
38	นนทบุรี	17,321	15,529	15,280	16,558	15,529	15,288	14,369	14,805	13,348	12,943
39	ปทุมธานี	17,165	15,374	15,124	16,402	15,374	15,132	14,213	14,649	13,192	12,787
40	อยุธยา	16,854	15,062	14,813	16,090	15,062	14,821	13,901	14,338	12,881	12,476
41	อ่างทอง	16,542	14,750	14,501	15,779	14,750	14,509	13,590	14,026	12,569	12,164
42	สิงห์บุรี	16,308	14,517	14,267	15,545	14,517	14,275	13,356	13,792	12,336	11,930
43	ชัยนาท	15,841	14,049	13,800	15,078	14,049	13,808	12,889	13,325	11,868	11,463
44	อุทัยธานี	15,685	13,894	13,644	14,922	13,894	13,652	12,733	13,169	11,712	11,307
45	สุพรรณบุรี	16,425	14,634	14,384	15,662	14,634	14,392	13,473	13,909	12,452	12,047
46	สระบุรี	16,807	14,976	14,813	15,701	14,969	14,782	13,870	14,275	12,920	12,390
47	ลพบุรี	16,456	14,626	14,462	15,350	14,618	14,431	13,520	13,925	12,569	12,040
48	นครนายก	17,274	15,444	15,280	16,168	15,436	15,249	14,338	14,743	13,387	12,858
49	ปราจีนบุรี	18,458	16,667	16,418	17,695	16,667	16,425	15,506	15,942	14,486	14,081
50	สระแก้ว	19,035	17,243	16,994	18,272	17,243	17,002	16,083	16,519	15,062	14,657
51	สมุทรปราการ	17,602	15,810	15,561	16,838	15,810	15,568	14,649	15,085	13,629	13,224
52	ฉะเชิงเทรา	18,061	16,270	16,020	17,298	16,270	16,028	15,109	15,545	14,088	13,683
53	ชลบุรี	18,178	16,386	16,137	17,415	16,386	16,145	15,226	15,662	14,205	13,800
54	ระยอง	18,856	17,064	16,815	18,092	17,064	16,823	15,903	16,340	14,883	14,478
55	จันทบุรี	19,378	17,586	17,337	18,614	17,586	17,345	16,425	16,862	15,405	15,000
56	ตราด	19,907	18,116	17,866	19,144	18,116	17,874	16,955	17,391	15,935	15,529
57	นครปฐม	17,843	16,051	15,802	17,080	16,051	15,810	14,891	15,327	13,870	13,465



		21	22	23	24	25	26	27	28	29	30
		แม่ฮ่องสอน	เชียงใหม่	ลำพูน	เชียงใหม่	พะเยา	น่าน	แพร่	ลำปาง	ตาก	กำแพงเพชร
58	กาญจนบุรี	18,342	16,550	16,301	17,578	16,550	16,308	15,389	15,825	14,369	13,964
59	ราชบุรี	18,194	16,402	16,153	17,430	16,402	16,160	15,241	15,677	14,221	13,816
60	สมุทรสาคร	17,695	15,903	15,654	16,932	15,903	15,662	14,743	15,179	13,722	13,317
61	สมุทรสงคราม	17,968	16,176	15,927	17,204	16,176	15,935	15,015	15,452	13,995	13,590
62	เพชรบุรี	18,388	16,597	16,347	17,625	16,597	16,355	15,436	15,872	14,415	14,010
63	ประจวบคีรีขันธ์	19,611	17,820	17,570	18,848	17,820	17,578	16,659	17,095	15,639	15,233
64	ชุมพร	20,951	19,160	18,910	20,188	19,160	18,918	17,999	18,435	16,978	16,573
65	ระนอง	21,855	20,063	19,814	21,091	20,063	19,822	18,903	19,339	17,882	17,477
66	สุราษฎร์ธานี	22,361	20,570	20,320	21,598	20,570	20,328	19,409	19,845	18,388	17,983
67	พังงา	23,647	21,855	21,606	22,883	21,855	21,613	20,694	21,130	19,674	19,269
68	ภูเก็ต	24,472	22,681	22,431	23,709	22,681	22,439	21,520	21,956	20,499	20,094
69	กระบี่	23,639	21,847	21,598	22,875	21,847	21,606	20,686	21,123	19,666	19,261
70	ตรัง	24,036	22,244	21,995	23,273	22,244	22,003	21,084	21,520	20,063	19,658
71	นครศรีธรรมราช	23,623	21,832	21,582	22,860	21,832	21,590	20,671	21,107	19,650	19,245
72	พัทลุง	24,161	22,369	22,120	23,397	22,369	22,128	21,208	21,645	20,188	19,783
73	สงขลา	25,064	23,273	23,023	24,301	23,273	23,031	22,112	22,548	21,091	20,686
74	ปัตตานี	25,547	23,756	23,506	24,784	23,756	23,514	22,595	23,031	21,574	21,169
75	ยะลา	25,968	24,176	23,927	25,205	24,176	23,935	23,016	23,452	21,995	21,590
76	นราธิวาส	26,241	24,449	24,200	25,477	24,449	24,207	23,288	23,725	22,268	21,863
77	สตูล	25,041	23,249	23,000	24,278	23,249	23,008	22,089	22,525	21,068	20,663



ตารางที่ 8.20 ราคาค่าขนส่งด้วยรถ 18 ล้อ (บาท) (ส่วนที่ 4/8)

		31	32	33	34	35	36	37	38	39	40
		สุโขทัย	อุดรดิตต์	พิษณุโลก	พิจิตร	นครสวรรค์	เพชรบูรณ์	กรุงเทพฯ	นนทบุรี	ปทุมธานี	อยุธยา
1	ชัยภูมิ	13,068	13,325	12,608	12,273	12,125	11,782	12,904	12,826	12,671	12,359
2	เลย	12,663	13,122	12,203	12,452	13,021	11,588	14,454	14,377	14,221	13,909
3	หนองบัวลำภู	13,076	13,488	12,616	13,044	13,340	11,907	14,423	14,345	14,190	13,878
4	หนองคาย	14,345	14,805	13,886	14,143	14,595	13,169	15,202	15,124	14,969	14,657
5	อุดรธานี	13,948	14,408	13,488	13,746	14,197	12,772	14,789	14,712	14,556	14,244
6	ขอนแก่น	13,052	13,512	12,593	12,850	13,294	11,977	13,808	13,730	13,574	13,263
7	มหาสารคาม	13,621	14,081	13,161	13,403	13,496	12,546	13,979	13,901	13,746	13,434
8	ร้อยเอ็ด	13,933	14,392	13,473	13,714	13,808	12,858	14,260	14,182	14,026	13,714
9	กาฬสินธุ์	13,652	14,112	13,192	13,450	13,839	12,569	14,338	14,260	14,104	13,792
10	สกลนคร	14,649	15,109	14,190	14,447	14,844	13,566	15,335	15,257	15,101	14,789
11	นครพนม	15,374	15,833	14,914	15,171	15,568	14,291	16,036	15,958	15,802	15,491
12	มุกดาหาร	14,945	15,405	14,486	14,743	15,023	13,855	15,584	15,506	15,350	15,039
13	อำนาจเจริญ	14,906	15,366	14,447	14,704	15,194	13,862	14,914	14,836	14,680	14,369
14	ยโสธร	14,486	14,945	14,026	14,283	14,158	13,442	14,431	14,353	14,197	13,886
15	อุบลราชธานี	15,249	15,709	14,789	15,046	15,249	14,244	14,992	14,914	14,758	14,447
16	ศรีสะเกษ	15,693	15,950	15,233	14,898	14,750	14,408	14,478	14,400	14,244	13,933
17	สุรินทร์	14,875	15,132	14,415	14,081	13,933	13,590	13,668	13,590	13,434	13,122
18	บุรีรัมย์	14,486	14,743	14,026	13,691	13,543	13,200	13,302	13,224	13,068	12,756
19	นครราชสีมา	14,112	14,587	13,668	13,543	12,655	12,523	12,312	12,234	12,079	11,767
20	บึงกาฬ	14,704	14,392	14,026	14,719	15,304	13,948	15,903	15,841	15,670	15,662
21	แม่ฮ่องสอน	14,509	13,792	14,595	15,101	15,491	15,709	17,399	17,321	17,165	16,854
22	เชียงใหม่	12,632	12,024	12,826	13,224	13,714	13,933	15,607	15,529	15,374	15,062
23	ลำพูน	12,437	11,767	12,569	12,967	13,473	13,675	15,358	15,280	15,124	14,813
24	เชียงราย	13,247	12,484	13,333	13,839	14,431	14,439	16,636	16,558	16,402	16,090
25	พะเยา	12,538	11,775	12,624	13,130	13,722	13,738	15,607	15,529	15,374	15,062
26	น่าน	12,297	11,588	12,382	12,889	13,481	13,496	15,366	15,288	15,132	14,821
27	แพร่	11,377	10,669	11,471	11,977	12,561	12,585	14,447	14,369	14,213	13,901
28	ลำปาง	11,627	11,128	11,962	12,437	12,998	13,044	14,883	14,805	14,649	14,338
29	ตาก	10,770	11,393	11,214	11,362	11,541	12,445	13,426	13,348	13,192	12,881
30	กำแพงเพชร	10,661	11,440	10,965	10,887	11,136	11,923	13,021	12,943	12,787	12,476
31	สุโขทัย	-	10,817	10,559	11,019	11,525	11,798	13,434	13,356	13,200	12,889
32	อุดรดิตต์	10,817	-	10,949	11,432	11,954	12,055	13,948	13,870	13,714	13,403
33	พิษณุโลก	10,559	10,949	-	10,552	11,152	11,486	13,060	12,982	12,826	12,515
34	พิจิตร	11,019	11,432	10,552	-	10,918	11,144	12,826	12,748	12,593	12,281
35	นครสวรรค์	11,525	11,954	11,152	10,918	-	11,463	12,040	11,977	11,892	11,448



		31	32	33	34	35	36	37	38	39	40
		สุโขทัย	อุดรธานี	พิษณุโลก	พิจิตร	นครสวรรค์	เพชรบูรณ์	กรุงเทพฯ	นนทบุรี	ปทุมธานี	อยุธยา
36	เพชรบูรณ์	11,798	12,055	11,486	11,144	11,463	-	13,029	12,951	12,795	12,484
37	กรุงเทพฯ	13,434	13,948	13,060	12,826	12,040	13,029	-	10,341	10,435	10,715
38	นนทบุรี	13,356	13,870	12,982	12,748	11,977	12,951	10,341	-	10,318	10,692
39	ปทุมธานี	13,200	13,714	12,826	12,593	11,892	12,795	10,435	10,318	-	10,521
40	อยุธยา	12,889	13,403	12,515	12,281	11,448	12,484	10,715	10,692	10,521	-
41	อ่างทอง	12,577	13,091	12,203	11,969	11,190	12,172	10,996	10,879	10,793	10,411
42	สิงห์บุรี	12,343	12,858	11,969	11,736	10,887	11,938	11,268	11,190	11,105	10,676
43	ชัยนาท	11,876	12,390	11,502	11,268	10,591	11,471	11,697	11,596	11,510	11,097
44	อุทัยธานี	11,720	12,234	11,346	11,113	10,443	11,315	11,837	11,806	11,720	11,245
45	สุพรรณบุรี	12,460	12,974	12,086	11,853	11,549	12,055	11,113	10,801	10,731	10,707
46	สระบุรี	12,928	13,403	12,484	12,359	11,502	11,969	11,011	10,894	10,770	10,645
47	ลพบุรี	12,577	13,052	12,133	12,008	11,128	11,619	11,510	11,261	11,136	10,684
48	นครนายก	13,395	13,870	12,951	12,826	11,954	12,437	10,941	10,887	10,871	10,965
49	ปราจีนบุรี	14,493	15,008	14,119	13,886	13,099	14,088	11,167	11,214	11,167	11,229
50	สระแก้ว	15,070	15,584	14,696	14,462	13,675	14,665	11,744	11,790	11,962	11,993
51	สมุทรปราการ	13,637	14,151	13,263	13,029	12,242	13,231	10,310	10,411	10,583	10,926
52	ฉะเชิงเทรา	14,096	14,610	13,722	13,488	12,702	13,691	10,770	10,817	10,988	11,354
53	ชลบุรี	14,213	14,727	13,839	13,605	12,819	13,808	10,887	10,933	11,105	11,471
54	ระยอง	14,891	15,405	14,517	14,283	13,496	14,486	11,564	11,611	11,782	12,234
55	จันทบุรี	15,413	15,927	15,039	14,805	14,018	15,008	12,086	12,125	12,297	12,600
56	ตราด	15,942	16,456	15,568	15,335	14,548	15,537	12,616	12,663	12,834	13,138
57	นครปฐม	13,878	14,392	13,504	13,270	12,484	13,473	10,552	10,785	10,879	11,159
58	กาญจนบุรี	14,377	14,891	14,003	13,769	12,982	13,971	11,050	11,284	11,377	11,658
59	ราชบุรี	14,229	14,743	13,855	13,621	12,834	13,823	10,902	11,136	11,229	11,510
60	สมุทรสาคร	13,730	14,244	13,356	13,122	12,336	13,325	10,404	10,637	10,731	11,011
61	สมุทรสงคราม	14,003	14,517	13,629	13,395	12,608	13,598	10,676	10,910	11,003	11,284
62	เพชรบุรี	14,423	14,937	14,049	13,816	13,029	14,018	11,097	11,331	11,424	11,705
63	ประจวบคีรีขันธ์	15,646	16,160	15,272	15,039	14,252	15,241	12,320	12,554	12,647	12,928
64	ชุมพร	16,986	17,500	16,612	16,379	15,592	16,581	13,660	13,894	13,987	14,267
65	ระนอง	17,890	18,404	17,516	17,282	16,495	17,485	14,564	14,797	14,891	15,171
66	สุราษฎร์ธานี	18,396	18,910	18,022	17,789	17,002	17,991	15,070	15,304	15,397	15,677
67	พังงา	19,682	20,196	19,308	19,074	18,287	19,276	16,355	16,589	16,682	16,963
68	ภูเก็ต	20,507	21,021	20,133	19,900	19,113	20,102	17,181	17,415	17,508	17,789
69	กระบี่	19,674	20,188	19,300	19,066	18,279	19,269	16,347	16,581	16,675	16,955
70	ตรัง	20,071	20,585	19,697	19,463	18,677	19,666	16,745	16,978	17,072	17,352
71	นครศรีธรรมราช	19,658	20,172	19,284	19,051	18,264	19,253	16,332	16,566	16,659	16,939
72	พัทลุง	20,196	20,710	19,822	19,588	18,801	19,791	16,869	17,103	17,197	17,477



		31	32	33	34	35	36	37	38	39	40
		สุโขทัย	อุดรดิตถ์	พิษณุโลก	พิจิตร	นครสวรรค์	เพชรบูรณ์	กรุงเทพฯ	นนทบุรี	ปทุมธานี	อยุธยา
73	สงขลา	21,099	21,613	20,725	20,492	19,705	20,694	17,773	18,007	18,100	18,381
74	ปัตตานี	21,582	22,096	21,208	20,975	20,188	21,177	18,256	18,490	18,583	18,864
75	ยะลา	22,003	22,517	21,629	21,395	20,609	21,598	18,677	18,910	19,004	19,284
76	นราธิวาส	22,276	22,790	21,902	21,668	20,881	21,870	18,949	19,183	19,276	19,557
77	สตูล	21,076	21,590	20,702	20,468	19,682	20,671	17,750	17,983	18,077	18,357

ตารางที่ 8.21 ราคาค่าขนส่งด้วยรถ 18 ล้อ (บาท) (ส่วนที่ 5/8)

		41	42	43	44	45	46	47	48	49	50
		อ่างทอง	สิงห์บุรี	ชัยนาท	อุทัยธานี	สุพรรณบุรี	สระบุรี	ลพบุรี	นครนายก	ปราจีนบุรี	สระแก้ว
1	ชัยภูมิ	12,328	12,484	12,912	13,029	13,107	11,860	12,873	12,328	12,484	13,263
2	เลย	13,862	14,018	14,447	14,564	14,641	13,395	14,408	13,862	14,018	14,797
3	หนองบัวลำภู	13,855	14,010	14,439	14,556	14,634	13,387	14,400	13,855	14,010	14,789
4	หนองคาย	14,641	14,797	15,226	15,343	15,420	14,174	15,187	14,641	14,797	15,576
5	อุดรธานี	14,229	14,384	14,813	14,930	15,008	13,761	14,774	14,229	14,384	15,163
6	ขอนแก่น	13,239	13,395	13,823	13,940	14,018	12,772	13,785	13,239	13,395	14,174
7	มหาสารคาม	13,418	13,574	14,003	14,119	14,197	12,951	13,964	13,418	13,574	14,353
8	ร้อยเอ็ด	13,559	13,714	14,143	14,260	14,338	13,091	14,104	13,559	13,714	14,493
9	กาฬสินธุ์	13,777	13,933	14,361	14,478	14,556	13,309	14,322	13,777	13,933	14,712
10	สกลนคร	14,774	14,930	15,358	15,475	15,553	14,306	15,319	14,774	14,930	15,709
11	นครพนม	15,467	15,623	16,051	16,168	16,246	15,000	16,012	15,467	15,623	16,402
12	มุกดาหาร	14,906	15,062	15,491	15,607	15,685	14,439	15,452	14,906	15,062	15,841
13	อำนาจเจริญ	14,345	14,501	14,930	15,046	15,124	13,878	14,891	14,345	14,501	15,280
14	ยโสธร	13,870	14,026	14,454	14,571	14,649	13,403	14,415	13,870	14,026	14,805
15	อุบลราชธานี	14,431	14,587	15,015	15,132	15,210	13,964	14,976	14,431	14,587	15,366
16	ศรีสะเกษ	13,917	14,073	14,501	14,618	14,696	13,450	14,462	13,917	14,073	14,852
17	สุรินทร์	13,099	13,255	13,683	13,800	13,878	12,632	13,644	13,099	13,255	14,034
18	บุรีรัมย์	12,741	12,896	13,325	13,442	13,520	12,273	13,286	12,741	12,896	13,675
19	นครราชสีมา	11,751	11,907	12,336	12,452	12,530	11,284	12,297	11,751	11,907	12,686
20	บึงกาฬ	15,576	15,405	15,584	15,537	15,849	15,054	15,156	15,397	15,085	15,272
21	แม่ฮ่องสอน	16,542	16,308	15,841	15,685	16,425	16,807	16,456	17,274	18,458	19,035
22	เชียงใหม่	14,750	14,517	14,049	13,894	14,634	14,976	14,626	15,444	16,667	17,243
23	ลำพูน	14,501	14,267	13,800	13,644	14,384	14,813	14,462	15,280	16,418	16,994



		41	42	43	44	45	46	47	48	49	50
		อ่างทอง	สิงห์บุรี	ชัยนาท	อุทัยธานี	สุพรรณบุรี	สระบุรี	ลพบุรี	นครนายก	ปราจีนบุรี	สระแก้ว
24	เข็ญราย	15,779	15,545	15,078	14,922	15,662	15,701	15,350	16,168	17,695	18,272
25	พะเยา	14,750	14,517	14,049	13,894	14,634	14,969	14,618	15,436	16,667	17,243
26	น่าน	14,509	14,275	13,808	13,652	14,392	14,782	14,431	15,249	16,425	17,002
27	แพร่	13,590	13,356	12,889	12,733	13,473	13,870	13,520	14,338	15,506	16,083
28	ลำปาง	14,026	13,792	13,325	13,169	13,909	14,275	13,925	14,743	15,942	16,519
29	ตาก	12,569	12,336	11,868	11,712	12,452	12,920	12,569	13,387	14,486	15,062
30	กำแพงเพชร	12,164	11,930	11,463	11,307	12,047	12,390	12,040	12,858	14,081	14,657
31	สุโขทัย	12,577	12,343	11,876	11,720	12,460	12,928	12,577	13,395	14,493	15,070
32	อุตรดิตถ์	13,091	12,858	12,390	12,234	12,974	13,403	13,052	13,870	15,008	15,584
33	พิษณุโลก	12,203	11,969	11,502	11,346	12,086	12,484	12,133	12,951	14,119	14,696
34	พิจิตร	11,969	11,736	11,268	11,113	11,853	12,359	12,008	12,826	13,886	14,462
35	นครสวรรค์	11,190	10,887	10,591	10,443	11,549	11,502	11,128	11,954	13,099	13,675
36	เพชรบูรณ์	12,172	11,938	11,471	11,315	12,055	11,969	11,619	12,437	14,088	14,665
37	กรุงเทพฯ	10,996	11,268	11,697	11,837	11,113	11,011	11,510	10,941	11,167	11,744
38	นนทบุรี	10,879	11,190	11,596	11,806	10,801	10,894	11,261	10,887	11,214	11,790
39	ปทุมธานี	10,793	11,105	11,510	11,720	10,731	10,770	11,136	10,871	11,167	11,962
40	อยุธยา	10,411	10,676	11,097	11,245	10,707	10,645	10,684	10,965	11,229	11,993
41	อ่างทอง	-	10,419	10,809	10,996	10,450	10,552	10,435	10,996	11,222	11,985
42	สิงห์บุรี	10,419	-	10,552	10,692	10,762	10,731	10,357	11,300	11,393	12,203
43	ชัยนาท	10,809	10,552	-	10,310	11,167	11,159	10,778	11,712	11,775	12,585
44	อุทัยธานี	10,996	10,692	10,310	-	11,377	11,300	10,926	11,845	12,001	12,811
45	สุพรรณบุรี	10,450	10,762	11,167	11,377	-	10,902	10,972	11,354	11,572	12,686
46	สระบุรี	10,552	10,731	11,159	11,300	10,902	-	10,474	10,559	10,778	11,541
47	ลพบุรี	10,435	10,357	10,778	10,926	10,972	10,474	-	10,926	11,144	11,907
48	นครนายก	10,996	11,300	11,712	11,845	11,354	10,559	10,926	-	10,263	11,042
49	ปราจีนบุรี	11,222	11,393	11,775	12,001	11,572	10,778	11,144	10,263	-	10,918
50	สระแก้ว	11,985	12,203	12,585	12,811	12,686	11,541	11,907	11,042	10,918	-
51	สมุทรปราการ	11,144	11,448	11,860	12,040	11,292	11,167	11,533	11,416	11,206	11,681
52	ฉะเชิงเทรา	11,261	11,572	11,977	12,188	11,697	11,276	11,642	10,692	10,684	11,120
53	ชลบุรี	11,712	11,977	12,406	12,538	11,829	11,673	12,040	11,448	11,097	11,471
54	ระยอง	12,476	12,741	13,169	13,302	12,507	12,227	12,593	12,452	11,814	12,188
55	จันทบุรี	12,694	13,006	13,411	13,621	12,951	12,546	12,912	12,951	12,312	11,362
56	ตราด	13,231	13,543	13,948	14,158	13,488	13,068	13,434	13,488	12,842	11,790
57	นครปฐม	11,440	11,712	12,141	12,281	11,557	11,455	11,954	11,385	11,611	12,188
58	กาญจนบุรี	11,938	12,211	12,639	12,780	12,055	11,954	12,452	11,884	12,110	12,686
59	ราชบุรี	11,790	12,063	12,491	12,632	11,907	11,806	12,304	11,736	11,962	12,538
60	สมุทรสาคร	11,292	11,564	11,993	12,133	11,409	11,307	11,806	11,237	11,463	12,040



		41	42	43	44	45	46	47	48	49	50
		อ่างทอง	สิงห์บุรี	ชัยนาท	อุทัยธานี	สุพรรณบุรี	สระบุรี	ลพบุรี	นครนายก	ปราจีนบุรี	สระแก้ว
61	สมุทรสงคราม	11,564	11,837	12,265	12,406	11,681	11,580	12,079	11,510	11,736	12,312
62	เพชรบุรี	11,985	12,258	12,686	12,826	12,102	12,001	12,499	11,930	12,156	12,733
63	ประจวบคีรีขันธ์	13,208	13,481	13,909	14,049	13,325	13,224	13,722	13,154	13,379	13,956
64	ชุมพร	14,548	14,821	15,249	15,389	14,665	14,564	15,062	14,493	14,719	15,296
65	ระนอง	15,452	15,724	16,153	16,293	15,568	15,467	15,966	15,397	15,623	16,199
66	สุราษฎร์ธานี	15,958	16,231	16,659	16,799	16,075	15,973	16,472	15,903	16,129	16,706
67	พังงา	17,243	17,516	17,944	18,085	17,360	17,259	17,757	17,189	17,415	17,991
68	ภูเก็ต	18,069	18,342	18,770	18,910	18,186	18,085	18,583	18,014	18,240	18,817
69	กระบี่	17,235	17,508	17,937	18,077	17,352	17,251	17,750	17,181	17,407	17,983
70	ตรัง	17,633	17,905	18,334	18,474	17,750	17,648	18,147	17,578	17,804	18,381
71	นครศรีธรรมราช	17,220	17,493	17,921	18,061	17,337	17,235	17,734	17,165	17,391	17,968
72	พัทลุง	17,757	18,030	18,458	18,599	17,874	17,773	18,272	17,703	17,929	18,505
73	สงขลา	18,661	18,934	19,362	19,502	18,778	18,677	19,175	18,607	18,832	19,409
74	ปัตตานี	19,144	19,417	19,845	19,985	19,261	19,160	19,658	19,089	19,315	19,892
75	ยะลา	19,565	19,837	20,266	20,406	19,682	19,580	20,079	19,510	19,736	20,313
76	นราธิวาส	19,837	20,110	20,538	20,679	19,954	19,853	20,351	19,783	20,009	20,585
77	สตูล	18,638	18,910	19,339	19,479	18,755	18,653	19,152	18,583	18,809	19,385

ตารางที่ 8.22 ราคาค่าขนส่งด้วยรถ 18 ล้อ (บาท) (ส่วนที่ 6/8)

		51	52	53	54	55	56	57	58	59	60
		สมุทรปราการ	ฉะเชิงเทรา	ชลบุรี	ระยอง	จันทบุรี	ตราด	นครปฐม	กาญจนบุรี	ราชบุรี	สมุทรสาคร
1	ชัยภูมิ	13,566	12,873	13,418	13,964	14,314	14,821	13,348	13,847	13,699	13,200
2	เลย	15,117	14,408	14,953	15,498	15,849	16,355	14,898	15,397	15,249	14,750
3	หนองบัวลำภู	15,085	14,400	14,945	15,491	15,841	16,347	14,867	15,366	15,218	14,719
4	หนองคาย	15,864	15,187	15,732	16,277	16,628	17,134	15,646	16,145	15,997	15,498
5	อุดรธานี	15,452	14,774	15,319	15,864	16,215	16,721	15,233	15,732	15,584	15,085
6	ขอนแก่น	14,470	13,785	14,330	14,875	15,226	15,732	14,252	14,750	14,602	14,104
7	มหาสารคาม	14,641	13,964	14,509	15,054	15,405	15,911	14,423	14,922	14,774	14,275
8	ร้อยเอ็ด	14,922	14,104	14,649	15,194	15,545	16,051	14,704	15,202	15,054	14,556
9	กาฬสินธุ์	15,000	14,322	14,867	15,413	15,763	16,270	14,782	15,280	15,132	14,634
10	สกลนคร	15,997	15,319	15,864	16,410	16,760	17,267	15,779	16,277	16,129	15,631
11	นครพนม	16,698	16,012	16,558	17,103	17,454	17,960	16,480	16,978	16,830	16,332



		51	52	53	54	55	56	57	58	59	60
		สมุทรปราการ	ฉะเชิงเทรา	ชลบุรี	ระยอง	จันทบุรี	ตราด	นครปฐม	กาญจนบุรี	ราชบุรี	สมุทรสาคร
12	มุกดาหาร	16,246	15,452	15,997	16,542	16,893	17,399	16,028	16,527	16,379	15,880
13	อำนาจเจริญ	15,576	14,891	15,436	15,981	16,332	16,838	15,358	15,857	15,709	15,210
14	ยโสธร	15,093	14,415	14,961	15,506	15,857	16,363	14,875	15,374	15,226	14,727
15	อุบลราชธานี	15,654	14,976	15,522	16,067	16,418	16,924	15,436	15,935	15,787	15,288
16	ศรีสะเกษ	15,140	14,462	15,008	15,553	15,903	16,410	14,922	15,420	15,272	14,774
17	สุรินทร์	14,330	13,644	14,190	14,735	15,085	15,592	14,112	14,610	14,462	13,964
18	บุรีรัมย์	13,964	13,286	13,831	14,377	14,727	15,233	13,746	14,244	14,096	13,598
19	นครราชสีมา	12,974	12,297	12,842	13,387	13,738	14,244	12,756	13,255	13,107	12,608
20	บึงกาฬ	16,270	15,709	16,028	16,480	16,379	16,815	16,231	16,604	16,737	16,215
21	แม่ฮ่องสอน	17,602	18,061	18,178	18,856	19,378	19,907	17,843	18,342	18,194	17,695
22	เชียงใหม่	15,810	16,270	16,386	17,064	17,586	18,116	16,051	16,550	16,402	15,903
23	ลำพูน	15,561	16,020	16,137	16,815	17,337	17,866	15,802	16,301	16,153	15,654
24	เชียงราย	16,838	17,298	17,415	18,092	18,614	19,144	17,080	17,578	17,430	16,932
25	พะเยา	15,810	16,270	16,386	17,064	17,586	18,116	16,051	16,550	16,402	15,903
26	น่าน	15,568	16,028	16,145	16,823	17,345	17,874	15,810	16,308	16,160	15,662
27	แพร่	14,649	15,109	15,226	15,903	16,425	16,955	14,891	15,389	15,241	14,743
28	ลำปาง	15,085	15,545	15,662	16,340	16,862	17,391	15,327	15,825	15,677	15,179
29	ตาก	13,629	14,088	14,205	14,883	15,405	15,935	13,870	14,369	14,221	13,722
30	กำแพงเพชร	13,224	13,683	13,800	14,478	15,000	15,529	13,465	13,964	13,816	13,317
31	สุโขทัย	13,637	14,096	14,213	14,891	15,413	15,942	13,878	14,377	14,229	13,730
32	อุตรดิตถ์	14,151	14,610	14,727	15,405	15,927	16,456	14,392	14,891	14,743	14,244
33	พิษณุโลก	13,263	13,722	13,839	14,517	15,039	15,568	13,504	14,003	13,855	13,356
34	พิจิตร	13,029	13,488	13,605	14,283	14,805	15,335	13,270	13,769	13,621	13,122
35	นครสวรรค์	12,242	12,702	12,819	13,496	14,018	14,548	12,484	12,982	12,834	12,336
36	เพชรบูรณ์	13,231	13,691	13,808	14,486	15,008	15,537	13,473	13,971	13,823	13,325
37	กรุงเทพฯ	10,310	10,770	10,887	11,564	12,086	12,616	10,552	11,050	10,902	10,404
38	นนทบุรี	10,411	10,817	10,933	11,611	12,125	12,663	10,723	11,222	11,074	10,575
39	ปทุมธานี	10,583	10,988	11,105	11,782	12,297	12,834	10,879	11,377	11,229	10,731
40	อยุธยา	10,926	11,354	11,471	12,234	12,600	13,138	11,159	11,658	11,510	11,011
41	อ่างทอง	11,144	11,261	11,712	12,476	12,694	13,231	11,440	11,938	11,790	11,292
42	สิงห์บุรี	11,448	11,572	11,977	12,741	13,006	13,543	11,712	12,211	12,063	11,564
43	ชัยนาท	11,860	11,977	12,406	13,169	13,411	13,948	12,141	12,639	12,491	11,993
44	อุทัยธานี	12,040	12,188	12,538	13,302	13,621	14,158	12,281	12,780	12,632	12,133
45	สุพรรณบุรี	11,292	11,697	11,829	12,507	12,951	13,488	11,557	12,055	11,907	11,409
46	สระบุรี	11,167	11,276	11,673	12,227	12,546	13,068	11,455	11,954	11,806	11,307
47	ลพบุรี	11,533	11,642	12,040	12,593	12,912	13,434	11,954	12,452	12,304	11,806



		51	52	53	54	55	56	57	58	59	60
		สมุทรปราการ	ฉะเชิงเทรา	ชลบุรี	ระยอง	จันทบุรี	ตราด	นครปฐม	กาญจนบุรี	ราชบุรี	สมุทรสาคร
48	นครนายก	11,416	10,692	11,448	12,452	12,951	13,488	11,385	11,884	11,736	11,237
49	ปราจีนบุรี	11,206	10,684	11,097	11,814	12,312	12,842	11,611	12,110	11,962	11,463
50	สระแก้ว	11,681	11,120	11,471	12,188	11,362	11,790	12,188	12,686	12,538	12,040
51	สมุทรปราการ	-	10,809	10,731	11,502	12,016	12,554	10,754	11,253	11,105	10,606
52	ฉะเชิงเทรา	10,809	-	10,497	11,214	11,712	12,250	11,214	11,712	11,564	11,066
53	ชลบุรี	10,731	10,497	-	10,871	11,409	11,938	11,331	11,829	11,681	11,183
54	ระยอง	11,502	11,214	10,871	-	10,972	11,510	12,008	12,507	12,359	11,860
55	จันทบุรี	12,016	11,712	11,409	10,972	-	10,645	12,530	13,029	12,881	12,382
56	ตราด	12,554	12,250	11,938	11,510	10,645	-	13,060	13,559	13,411	12,912
57	นครปฐม	10,754	11,214	11,331	12,008	12,530	13,060	-	10,630	10,482	10,544
58	กาญจนบุรี	11,253	11,712	11,829	12,507	13,029	13,559	10,630	-	10,739	11,042
59	ราชบุรี	11,105	11,564	11,681	12,359	12,881	13,411	10,482	10,739	-	10,630
60	สมุทรสาคร	10,606	11,066	11,183	11,860	12,382	12,912	10,544	11,042	10,630	-
61	สมุทรสงคราม	10,879	11,338	11,455	12,133	12,655	13,185	10,630	10,933	10,380	10,404
62	เพชรบุรี	11,300	11,759	11,876	12,554	13,076	13,605	10,910	11,167	10,559	10,832
63	ประจวบคีรีขันธ์	12,523	12,982	13,099	13,777	14,299	14,828	12,133	12,390	11,782	12,055
64	ชุมพร	13,862	14,322	14,439	15,117	15,639	16,168	13,473	13,730	13,122	13,395
65	ระนอง	14,766	15,226	15,343	16,020	16,542	17,072	14,377	14,634	14,026	14,299
66	สุราษฎร์ธานี	15,272	15,732	15,849	16,527	17,049	17,578	14,883	15,194	14,532	14,805
67	พังงา	16,558	17,017	17,134	17,812	18,334	18,864	16,168	16,425	15,818	16,090
68	ภูเก็ต	17,383	17,843	17,960	18,638	19,160	19,689	16,986	17,251	16,636	16,908
69	กระบี่	16,550	17,010	17,126	17,804	18,326	18,856	16,160	16,418	15,810	16,083
70	ตรัง	16,947	17,407	17,524	18,201	18,723	19,253	16,558	16,869	16,215	16,480
71	นครศรีธรรมราช	16,534	16,994	17,111	17,789	18,310	18,840	16,145	16,394	15,794	16,059
72	พัทลุง	17,072	17,531	17,648	18,326	18,848	19,378	16,682	16,986	16,332	16,597
73	สงขลา	17,976	18,435	18,552	19,230	19,752	20,281	17,586	17,898	17,235	17,508
74	ปัตตานี	18,458	18,918	19,035	19,713	20,235	20,764	18,014	18,264	17,664	17,937
75	ยะลา	18,879	19,339	19,456	20,133	20,655	21,185	18,490	18,801	17,859	18,412
76	นราธิวาส	19,152	19,611	19,728	20,406	20,928	21,458	18,762	19,074	18,388	18,684
77	สตูล	17,952	18,412	18,529	19,206	19,728	20,258	17,508	17,757	17,158	17,422



ตารางที่ 8.23 ราคาค่าขนส่งด้วยรถ 18 ล้อ (บาท) (ส่วนที่ 7/8)

		61	62	63	64	65	66	67	68	69	70
		สมุทรสงคราม	เพชรบุรี	ประจวบคีรีขันธ์	ชุมพร	ระนอง	สุราษฎร์ธานี	พังงา	ภูเก็ต	กระบี่	ตรัง
1	ชัยภูมิ	13,473	13,894	15,117	16,456	17,360	17,866	19,152	19,978	19,144	19,541
2	เลย	15,023	15,444	16,667	18,007	18,910	19,417	20,702	21,528	20,694	21,091
3	หนองบัวลำภู	14,992	15,413	16,636	17,976	18,879	19,385	20,671	21,497	20,663	21,060
4	หนองคาย	15,771	16,192	17,415	18,755	19,658	20,164	21,450	22,276	21,442	21,839
5	อุดรธานี	15,358	15,779	17,002	18,342	19,245	19,752	21,037	21,863	21,029	21,426
6	ขอนแก่น	14,377	14,797	16,020	17,360	18,264	18,770	20,055	20,881	20,048	20,445
7	มหาสารคาม	14,548	14,969	16,192	17,531	18,435	18,941	20,227	21,053	20,219	20,616
8	ร้อยเอ็ด	14,828	15,249	16,472	17,812	18,716	19,222	20,507	21,333	20,499	20,897
9	กาฬสินธุ์	14,906	15,327	16,550	17,890	18,793	19,300	20,585	21,411	20,577	20,975
10	สกลนคร	15,903	16,324	17,547	18,887	19,791	20,297	21,582	22,408	21,574	21,972
11	นครพนม	16,604	17,025	18,248	19,588	20,492	20,998	22,283	23,109	22,276	22,673
12	มุกดาหาร	16,153	16,573	17,796	19,136	20,040	20,546	21,832	22,657	21,824	22,221
13	อำนาจเจริญ	15,483	15,903	17,126	18,466	19,370	19,876	21,162	21,987	21,154	21,551
14	ยโสธร	15,000	15,420	16,643	17,983	18,887	19,393	20,679	21,504	20,671	21,068
15	อุบลราชธานี	15,561	15,981	17,204	18,544	19,448	19,954	21,240	22,065	21,232	21,629
16	ศรีสะเกษ	15,046	15,467	16,690	18,030	18,934	19,440	20,725	21,551	20,718	21,115
17	สุรินทร์	14,236	14,657	15,880	17,220	18,124	18,630	19,915	20,741	19,907	20,305
18	บุรีรัมย์	13,870	14,291	15,514	16,854	17,757	18,264	19,549	20,375	19,541	19,939
19	นครราชสีมา	12,881	13,302	14,525	15,864	16,768	17,274	18,560	19,385	18,552	18,949
20	บึงกาฬ	16,885	17,555	18,100	19,456	20,375	21,512	22,439	23,055	22,603	23,047
21	แม่ฮ่องสอน	17,968	18,388	19,611	20,951	21,855	22,361	23,647	24,472	23,639	24,036
22	เชียงใหม่	16,176	16,597	17,820	19,160	20,063	20,570	21,855	22,681	21,847	22,244
23	ลำพูน	15,927	16,347	17,570	18,910	19,814	20,320	21,606	22,431	21,598	21,995
24	เชียงราย	17,204	17,625	18,848	20,188	21,091	21,598	22,883	23,709	22,875	23,273
25	พะเยา	16,176	16,597	17,820	19,160	20,063	20,570	21,855	22,681	21,847	22,244
26	น่าน	15,935	16,355	17,578	18,918	19,822	20,328	21,613	22,439	21,606	22,003
27	แพร่	15,015	15,436	16,659	17,999	18,903	19,409	20,694	21,520	20,686	21,084
28	ลำปาง	15,452	15,872	17,095	18,435	19,339	19,845	21,130	21,956	21,123	21,520
29	ตาก	13,995	14,415	15,639	16,978	17,882	18,388	19,674	20,499	19,666	20,063
30	กำแพงเพชร	13,590	14,010	15,233	16,573	17,477	17,983	19,269	20,094	19,261	19,658
31	สุโขทัย	14,003	14,423	15,646	16,986	17,890	18,396	19,682	20,507	19,674	20,071
32	อุตรดิตถ์	14,517	14,937	16,160	17,500	18,404	18,910	20,196	21,021	20,188	20,585
33	พิษณุโลก	13,629	14,049	15,272	16,612	17,516	18,022	19,308	20,133	19,300	19,697
34	พิจิตร	13,395	13,816	15,039	16,379	17,282	17,789	19,074	19,900	19,066	19,463



		61	62	63	64	65	66	67	68	69	70
		สมุทรสงคราม	เพชรบุรี	ประจวบคีรีขันธ์	ชุมพร	ระนอง	สุราษฎร์ธานี	พังงา	ภูเก็ต	กระบี่	ตรัง
35	นครสวรรค์	12,608	13,029	14,252	15,592	16,495	17,002	18,287	19,113	18,279	18,677
36	เพชรบูรณ์	13,598	14,018	15,241	16,581	17,485	17,991	19,276	20,102	19,269	19,666
37	กรุงเทพฯ	10,676	11,097	12,320	13,660	14,564	15,070	16,355	17,181	16,347	16,745
38	นนทบุรี	10,848	11,268	12,491	13,831	14,735	15,241	16,527	17,352	16,519	16,916
39	ปทุมธานี	11,003	11,424	12,647	13,987	14,891	15,397	16,682	17,508	16,675	17,072
40	อยุธยา	11,284	11,705	12,928	14,267	15,171	15,677	16,963	17,789	16,955	17,352
41	อ่างทอง	11,564	11,985	13,208	14,548	15,452	15,958	17,243	18,069	17,235	17,633
42	สิงห์บุรี	11,837	12,258	13,481	14,821	15,724	16,231	17,516	18,342	17,508	17,905
43	ชัยนาท	12,265	12,686	13,909	15,249	16,153	16,659	17,944	18,770	17,937	18,334
44	อุทัยธานี	12,406	12,826	14,049	15,389	16,293	16,799	18,085	18,910	18,077	18,474
45	สุพรรณบุรี	11,681	12,102	13,325	14,665	15,568	16,075	17,360	18,186	17,352	17,750
46	สระบุรี	11,580	12,001	13,224	14,564	15,467	15,973	17,259	18,085	17,251	17,648
47	ลพบุรี	12,079	12,499	13,722	15,062	15,966	16,472	17,757	18,583	17,750	18,147
48	นครนายก	11,510	11,930	13,154	14,493	15,397	15,903	17,189	18,014	17,181	17,578
49	ปราจีนบุรี	11,736	12,156	13,379	14,719	15,623	16,129	17,415	18,240	17,407	17,804
50	สระแก้ว	12,312	12,733	13,956	15,296	16,199	16,706	17,991	18,817	17,983	18,381
51	สมุทรปราการ	10,879	11,300	12,523	13,862	14,766	15,272	16,558	17,383	16,550	16,947
52	ฉะเชิงเทรา	11,338	11,759	12,982	14,322	15,226	15,732	17,017	17,843	17,010	17,407
53	ชลบุรี	11,455	11,876	13,099	14,439	15,343	15,849	17,134	17,960	17,126	17,524
54	ระยอง	12,133	12,554	13,777	15,117	16,020	16,527	17,812	18,638	17,804	18,201
55	จันทบุรี	12,655	13,076	14,299	15,639	16,542	17,049	18,334	19,160	18,326	18,723
56	ตราด	13,185	13,605	14,828	16,168	17,072	17,578	18,864	19,689	18,856	19,253
57	นครปฐม	10,630	10,910	12,133	13,473	14,377	14,883	16,168	16,986	16,160	16,558
58	กาญจนบุรี	10,933	11,167	12,390	13,730	14,634	15,194	16,425	17,251	16,418	16,869
59	ราชบุรี	10,380	10,559	11,782	13,122	14,026	14,532	15,818	16,636	15,810	16,215
60	สมุทรสาคร	10,404	10,832	12,055	13,395	14,299	14,805	16,090	16,908	16,083	16,480
61	สมุทรสงคราม	-	10,552	11,775	13,115	14,018	14,525	15,810	16,628	15,802	16,207
62	เพชรบุรี	10,552	-	11,338	12,686	13,590	14,096	15,374	16,192	15,374	15,771
63	ประจวบคีรีขันธ์	11,775	11,338	-	11,471	12,375	12,881	14,166	15,218	14,158	14,564
64	ชุมพร	13,115	12,686	11,471	-	11,089	11,541	12,819	13,637	12,811	13,216
65	ระนอง	14,018	13,590	12,375	11,089	-	11,712	11,907	12,452	12,967	13,372
66	สุราษฎร์ธานี	14,525	14,096	12,881	11,541	11,712	-	11,346	12,164	11,338	11,744
67	พังงา	15,810	15,374	14,166	12,819	11,907	11,346	-	10,785	10,739	11,650
68	ภูเก็ต	16,628	16,192	15,218	13,637	12,452	12,164	10,785	-	11,385	12,351
69	กระบี่	15,802	15,374	14,158	12,811	12,967	11,338	10,739	11,385	-	11,089
70	ตรัง	16,207	15,771	14,564	13,216	13,372	11,744	11,650	12,351	11,089	-



		61	62	63	64	65	66	67	68	69	70
		สมุทรสงคราม	เพชรบุรี	ประจวบคีรีขันธ์	ชุมพร	ระนอง	สุราษฎร์ธานี	พังงา	ภูเก็ต	กระบี่	ตรัง
71	นครศรีธรรมราช	15,787	15,350	14,143	12,795	12,951	11,323	11,923	13,130	11,323	11,144
72	พัทลุง	16,324	15,888	14,680	13,333	13,488	11,860	12,678	12,795	11,541	10,559
73	สงขลา	17,228	16,799	15,592	14,244	14,400	12,764	13,169	13,792	12,585	11,455
74	ปัตตานี	17,656	17,235	16,028	14,945	13,473	13,473	13,730	14,384	13,294	12,086
75	ยะลา	18,131	17,695	16,488	15,140	13,566	13,566	13,956	14,657	13,395	12,242
76	นราธิวาส	18,381	17,944	17,017	15,670	14,197	14,197	14,486	15,187	13,925	12,764
77	สตูล	17,150	16,721	15,514	14,166	14,338	12,858	12,889	13,598	12,281	11,229

ตารางที่ 8.24 ราคาค่าขนส่งด้วยรถ 18 ล้อ (บาท) (ส่วนที่ 8/8)

		71	72	73	74	75	76	77
		นครศรีธรรมราช	พัทลุง	สงขลา	ปัตตานี	ยะลา	นราธิวาส	สตูล
1	ชัยภูมิ	19,128	19,666	20,570	21,053	21,473	21,746	20,546
2	เลย	20,679	21,216	22,120	22,603	23,023	23,296	22,096
3	หนองบัวลำภู	20,647	21,185	22,089	22,572	22,992	23,265	22,065
4	หนองคาย	21,426	21,964	22,868	23,351	23,771	24,044	22,844
5	อุดรธานี	21,014	21,551	22,455	22,938	23,358	23,631	22,431
6	ขอนแก่น	20,032	20,570	21,473	21,956	22,377	22,649	21,450
7	มหาสารคาม	20,203	20,741	21,645	22,128	22,548	22,821	21,621
8	ร้อยเอ็ด	20,484	21,021	21,925	22,408	22,829	23,101	21,902
9	กาฬสินธุ์	20,562	21,099	22,003	22,486	22,907	23,179	21,980
10	สกลนคร	21,559	22,096	23,000	23,483	23,904	24,176	22,977
11	นครพนม	22,260	22,798	23,701	24,184	24,605	24,877	23,678
12	มุกดาหาร	21,808	22,346	23,249	23,732	24,153	24,426	23,226
13	อำนาจเจริญ	21,138	21,676	22,579	23,062	23,483	23,756	22,556
14	ยโสธร	20,655	21,193	22,096	22,579	23,000	23,273	22,073
15	อุบลราชธานี	21,216	21,754	22,657	23,140	23,561	23,834	22,634
16	ศรีสะเกษ	20,702	21,240	22,143	22,626	23,047	23,319	22,120
17	สุรินทร์	19,892	20,429	21,333	21,816	22,237	22,509	21,310
18	บุรีรัมย์	19,526	20,063	20,967	21,450	21,870	22,143	20,943
19	นครราชสีมา	18,536	19,074	19,978	20,461	20,881	21,154	19,954



		71	72	73	74	75	76	77
		นครศรีธรรมราช	พิจิตร	สงขลา	ปัตตานี	ยะลา	นราธิวาส	สตูล
20	บึงกาฬ	22,611	22,486	23,382	24,083	24,207	24,737	23,522
21	แม่ฮ่องสอน	23,623	24,161	25,064	25,547	25,968	26,241	25,041
22	เชียงใหม่	21,832	22,369	23,273	23,756	24,176	24,449	23,249
23	ลำพูน	21,582	22,120	23,023	23,506	23,927	24,200	23,000
24	เชียงราย	22,860	23,397	24,301	24,784	25,205	25,477	24,278
25	พะเยา	21,832	22,369	23,273	23,756	24,176	24,449	23,249
26	น่าน	21,590	22,128	23,031	23,514	23,935	24,207	23,008
27	แพร่	20,671	21,208	22,112	22,595	23,016	23,288	22,089
28	ลำปาง	21,107	21,645	22,548	23,031	23,452	23,725	22,525
29	ตาก	19,650	20,188	21,091	21,574	21,995	22,268	21,068
30	กำแพงเพชร	19,245	19,783	20,686	21,169	21,590	21,863	20,663
31	สุโขทัย	19,658	20,196	21,099	21,582	22,003	22,276	21,076
32	อุตรดิตถ์	20,172	20,710	21,613	22,096	22,517	22,790	21,590
33	พิษณุโลก	19,284	19,822	20,725	21,208	21,629	21,902	20,702
34	พิจิตร	19,051	19,588	20,492	20,975	21,395	21,668	20,468
35	นครสวรรค์	18,264	18,801	19,705	20,188	20,609	20,881	19,682
36	เพชรบูรณ์	19,253	19,791	20,694	21,177	21,598	21,870	20,671
37	กรุงเทพฯ	16,332	16,869	17,773	18,256	18,677	18,949	17,750
38	นนทบุรี	16,503	17,041	17,944	18,427	18,848	19,121	17,921
39	ปทุมธานี	16,659	17,197	18,100	18,583	19,004	19,276	18,077
40	อยุธยา	16,939	17,477	18,381	18,864	19,284	19,557	18,357
41	อ่างทอง	17,220	17,757	18,661	19,144	19,565	19,837	18,638
42	สิงห์บุรี	17,493	18,030	18,934	19,417	19,837	20,110	18,910
43	ชัยนาท	17,921	18,458	19,362	19,845	20,266	20,538	19,339
44	อุทัยธานี	18,061	18,599	19,502	19,985	20,406	20,679	19,479
45	สุพรรณบุรี	17,337	17,874	18,778	19,261	19,682	19,954	18,755
46	สระบุรี	17,235	17,773	18,677	19,160	19,580	19,853	18,653
47	ลพบุรี	17,734	18,272	19,175	19,658	20,079	20,351	19,152
48	นครนายก	17,165	17,703	18,607	19,089	19,510	19,783	18,583
49	ปราจีนบุรี	17,391	17,929	18,832	19,315	19,736	20,009	18,809
50	สระแก้ว	17,968	18,505	19,409	19,892	20,313	20,585	19,385
51	สมุทรปราการ	16,534	17,072	17,976	18,458	18,879	19,152	17,952
52	ฉะเชิงเทรา	16,994	17,531	18,435	18,918	19,339	19,611	18,412
53	ชลบุรี	17,111	17,648	18,552	19,035	19,456	19,728	18,529
54	ระยอง	17,789	18,326	19,230	19,713	20,133	20,406	19,206
55	จันทบุรี	18,310	18,848	19,752	20,235	20,655	20,928	19,728



		71	72	73	74	75	76	77
		นครศรีธรรมราช	พัทลุง	สงขลา	ปัตตานี	ยะลา	นราธิวาส	สตูล
56	ตราด	18,840	19,378	20,281	20,764	21,185	21,458	20,258
57	นครปฐม	16,145	16,682	17,586	18,014	18,490	18,762	17,508
58	กาญจนบุรี	16,394	16,986	17,898	18,264	18,801	19,074	17,757
59	ราชบุรี	15,794	16,332	17,235	17,664	17,859	18,388	17,158
60	สมุทรสาคร	16,059	16,597	17,508	17,937	18,412	18,684	17,422
61	สมุทรสงคราม	15,787	16,324	17,228	17,656	18,131	18,381	17,150
62	เพชรบุรี	15,350	15,888	16,799	17,235	17,695	17,944	16,721
63	ประจวบคีรีขันธ์	14,143	14,680	15,592	16,028	16,488	17,017	15,514
64	ชุมพร	12,795	13,333	14,244	14,945	15,140	15,670	14,166
65	ระนอง	12,951	13,488	14,400	13,473	13,566	14,197	14,338
66	สุราษฎร์ธานี	11,323	11,860	12,764	13,473	13,566	14,197	12,858
67	พังงา	11,923	12,678	13,169	13,730	13,956	14,486	12,889
68	ภูเก็ต	13,130	12,795	13,792	14,384	14,657	15,187	13,598
69	กระบี่	11,323	11,541	12,585	13,294	13,395	13,925	12,281
70	ตรัง	11,144	10,559	11,455	12,086	12,242	12,764	11,229
71	นครศรีธรรมราช	-	10,957	11,533	12,234	12,437	12,959	11,962
72	พัทลุง	10,957	-	11,058	11,642	11,853	12,382	11,144
73	สงขลา	11,533	11,058	-	10,926	11,128	11,650	11,081
74	ปัตตานี	12,234	11,642	10,926	-	10,575	11,198	11,673
75	ยะลา	12,437	11,853	11,128	10,575	-	10,801	11,860
76	นราธิวาส	12,959	12,382	11,650	11,198	10,801	-	12,390
77	สตูล	11,962	11,144	11,081	11,673	11,860	12,390	-



สำนักงานขนส่งสินค้า กรมการขนส่งทางบก

www.thaitruckcenter.com

โทร/โทรสาร. 0-2271-8490

E-mail: developdt.aec@gmail.com, develop_dlt@hotmail.com

